

VALLE DE ELDA

SEMANARIO DE INFORMACIÓN LOCAL, DEPORTES Y ESPECTÁCULOS

Depósito Legal: A. 9-1958

Año XXXVI • Núm. 1.765 • Elda, 3 de mayo 1991 • Precio: 50 ptas.

SE CELEBRÓ EL PREGÓN Y PROCLAMACIÓN DE ABANDERADAS Y CAPITANES INFANTILES



Lucido aspecto que ofrecía el estrado levantado para servir de escenario a las Abanderadas y Capitanes infantiles, proclamados oficialmente en el acto del pregón infantil del domingo (Foto ERNES).

«ELDA, SOLIDARIA CON EL TERCER MUNDO»

La organización «Bombay, acción por el Tercer Mundo» va a montar en nuestra ciudad una exposición y venta de artículos de artesanía que, bajo el título «Elda, solidaria con el Tercer Mundo», se inaugurará el próximo viernes, día 10 de mayo, a las 5.00 de la tarde, en la sala de exposiciones de la Caja de Ahorros del Mediterráneo (c/. San Roque, n.º 71).

En esta exposición se exhibirán y podrán ser adquiridos objetos di-

(CONTINÚA EN LA PÁGINA ONCE)

En la mañana del pasado domingo, se celebró el primer acto de las próximas fiestas de Moros y Cristianos de nuestra ciudad, que corrió a cargo de los festeros más jóvenes, los alevines de Moros y Cristianos, que habrán de tomar el relevo de la fiesta dentro de unos años.

(CONTINUA EN LA ÚLTIMA PAGINA)

ANUNCIOS hasta mediodía del miércoles

Por necesidades de confección del Semanario rogamos a nuestros anunciantes que presenten sus anuncios solamente desde la tarde del lunes hasta el mediodía del miércoles de cada semana.

Moros y Cristianos en Petrel

«San Bonifacio», a la vista



Las fiestas de Moros y Cristianos de la vecina villa ya tiene su guión de actos, con los que los petrelenses honrarán un año más a su patrono, San Bonifacio Mártir. Darán comienzo el jueves, día 16 de los corrientes por la tarde, con la entrada de las bandas de música, y se desarrollarán a lo largo del fin de semana, finalizando el lunes 20 por la mañana, con la subida del santo a su ermita y la misa de acción de gracias.

Serán cuatro días plenos de vida festera, en los que destacan las dos «Entradas» de la mañana del sábado y la tarde del domingo, la procesión del santo en la tarde del sábado, las guerrillas y embajadas, etc., de todo lo cual daremos más completa relación en nuestro número próximo.

Tenemos, pues, a quince días vista, una nueva ocasión para que el pueblo de Elda, con ánimo y talante fraternal y festero, suba a Petrel —como ha hecho siempre— a compartir los festejos con los vecinos petrelenses, a los que tantas cosas comunes nos unen y de los que sólo nos separan ya muy pocos metros de carretera.

El Museo del Calzado, presentado en la Dirección General del Patrimonio Cultural de Valencia para su reconocimiento oficial

- La «CAPA» aprobó su participación en la fundación del mismo

El pasado día 25 de abril, se desplazaron a Valencia el director del I.F.P. «La Torreta», Manuel Jo-

(CONTINÚA EN LA PÁGINA 3)

EL DOMINGO SE INAUGURA EL «PARQUE INFANTIL COCOLICHE»

- Un gran recinto para la diversión de los niños

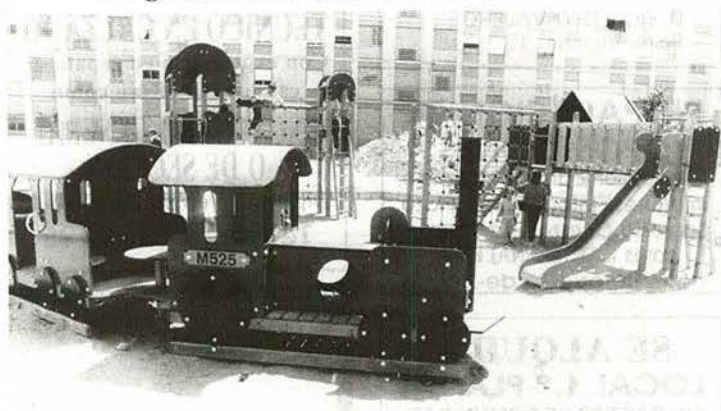

Un aspecto del nuevo parque infantil «Cocoliche», instalado junto al barrio de San Francisco de Sales: un espacio para estimular la ilusión de los pequeños (Foto ERNES).

(CONTINÚA EN LA PÁGINA ONCE)

BASILIO REVELADOS EN **40** MINUTOS!
fotografía



c/. JARDINES, 42 • Teléfono 538 1692 • ELDA

HORARIO DE MISAS

ELDA

Parroquia de Santa Ana: De lunes a sábado: 8 mañana y 7,30 tarde. Domingos y fiestas: 8,30, 11 y 12,30 mañana, y 7 tarde.

Parroquia de la Inmaculada: Días laborables, a las 7 y 8 tarde. Domingos y festivos, a las 9 y 11 mañana y 1 y 6 de la tarde.

Parroquia de San Francisco de Sales: De martes a viernes, 8 tarde. Sábados, 8 tarde. Domingos y festivos, 9 y 12 mañana.

Parroquia de San José Obrero: Días laborables, 7 tarde. Domingos y festivos, 11 mañana.

PETREL

Parroquia de San Bartolomé: Días laborables, 8 tarde. Domingos y festivos de precepto, 9 y 12 mañana, y 7 tarde.

Parroquia de la Santa Cruz: Domingos y festivos: 9,30 y 12,30. Laborables: Lunes, 10 de la mañana. De martes a sábados, 7 de la tarde

TÉLFONOS ÚTILES

Ayuntamiento	5380402/03/04
Policia Gubernativa	5380909
Policia Nacional	5391311
	5386145
Policia casos urgentes	091
Guardia Civil	5380964
Bomberos	5382222
	5385080
Policia Municipal	092
Retén Municipal	5385024
Juzgado Instrucción	5381601
Juzgado de Distrito	5380071
Cruz Roja	5380987
Cruz Roja (Reventón)	5382550
Estación FF.CC.	5382806
Servicio Aguas	5394911
Hidroeléctrica	5383662
	5380786
Residencia Sanitaria	5392311
	5392350
	5392391
Servicio de Urgencias de la S. Social (de 17 a 19 h.)	5390606
Ambulatorio (P. Manjón)	
Avisos domicilio	5380911
	5397682
Reservas consultas especialistas .	5391799
Servicio nocturno de Taxis	5380403
	5380402
Paradas de Taxis	5381030
	5380485
	5381066
	5381014
Oficina información Generalitat ...	5226866

TÉCNICO EN CALZADO

Con experiencia en zapato de calidad, se ofrece como

ENCARGADO GENERAL O DE SECCIÓN

Diplomado en productividad. Teléfono 538 98 95

1763

OTRO AMIGO QUE SE ALEJA

Se nos fue Eladio Ruiz de la misma forma que vivió. Es decir, calladamente, en silencio, tal y como vivió su vida.

El pasado lunes lo enterramos. Era un hombre cabal, lo que se llama una buena persona, y, sin duda, así se habrá presentado al final del camino sin retorno.

Eladio trabajó siempre en Baneito, en donde dejó tantos amigos como empleados tiene la oficina y otros muchos en toda Elda, que le echaremos mucho de menos.

Una corta enfermedad ha sido suficiente para acabar con su vida, pero antes supo dejar huella profunda de su hombría de bien. Y esto es mucho y bueno.

Descanse en paz el que supo vivir en paz y terminar siendo apreciado por cuantos le conocimos.

A sus familiares, nuestro pésame más sincero, de modo particular a su hija Pepa Ruiz y esposo, Francis Valero, apreciados amigos. -P.L.

SE NECESITA NAVE INDUSTRIAL PARA ALQUILER O COMPRA

Teléfono 539 81 90
(Razón: Cristina)

1765

SE COMPRAN HORMAS DE PLÁSTICO

Teléfonos

538 13 85 ó 537 04 27

1750/...

CLÍNICA DE ORTODONCIA

Dra. María Dolores González Cerdá
C/. María Guerrero, n.º 7 - 1.º D
Telfs. 539 07 55 - 538 22 38 - ELDA

1747/...



DÉCIMO ANIVERSARIO

Don Lorenzo Sabater Sánchez

FALLECIÓ EL 4 DE MAYO DE 1981

E.P.D.

Su esposa, hijos, padres y demás familiares ruegan encomienden su alma a Dios Nuestro Señor y asistan a la Misa que se celebrará en la Iglesia Parroquial de la Inmaculada el SÁBADO 4 de mayo, a las OCHO de la tarde, por cuyo favor les quedan profundamente agradecidos.

FARMACIAS DE URGENCIA

VIERNES, 3 Mayo

D. GABRIEL ARCE
P. Iglesias, 143

SÁBADO, 4

D.ª PILAR SEBASTIÁN
Manjón, 9

DOMINGO, 5

D. JOSÉ M.ª PICAZO
Zorrilla, 17

LUNES, 6

D.ª ANA AGUADO
Avda. Sax, 24

MARTES, 7

D.ª M.ª CARMEN RICO
Méjico, 1

MIÉRCOLES, 8

D.ª ESTHER PADIAL
Hnos. Pinzón, 5

JUEVES, 9

D.ª PILAR JIMÉNEZ
Chapí, 21

VIERNES, 10

D. ROBERTO VALERO
Reina Victoria, 13

PREPARACIÓN DE OPOSICIONES

Nivel diplomado universitario e inferiores. Información: Plaza Sagrado Corazón de Jesús, 6 bajos (SANTA ANA) ELDA.

Horario Tarde-Noche

1762

SE ALQUILA LOCAL 1.ª PLANTA SIN GASTOS DE COMUNIDAD. CON LUZ Y AGUA. PROPIO PARA PROFESIONALES

Teléfono 538 00 43

1763/65

TRATAMIENTO NATURALISTA DE SU ENFERMEDAD

PSICÓLOGO-NATURÓPATA
Teléfono 537 27 04 - PETREL

1763-64

El Museo del Calzado, presentado en la Dirección General del Patrimonio Cultural de Valencia para su reconocimiento oficial

(VIENE DE LA PRIMERA PÁGINA)

ver Páez, y el director del Museo del Calzado instalado en este Instituto, José María Amat Amer, para efectuar una entrevista con la Directora General del Patrimonio Cultural, sobre asuntos relacionados con el citado Museo.

Le fue entregado a la Directora General un dossier con amplia información relativa al montaje del Museo, fotografías de las salas y del material expuesto, recortes de prensa, memoria de actividades, etc. El material causó una grata impresión en los responsables del Patrimonio Cultural, al comprobar el gran trabajo realizado y lo avanzado que se encuentran las catalogaciones y estudios del material reunido.

Se mantuvieron conversaciones con técnicos en organización y estudio de Museos, dándose luz verde para que el Museo de Calzado de Elda sea reconocido por la Conselleria de Cultura e incluido en el programa de asesoramiento y ayudas del Patrimonio Cultural de la Generalidad.

Próximamente visitarán las instalaciones del Museo técnicos en Etnografía y Encargado de Museos, para realizar un estudio de las características de este Centro y forma que adoptará la exposición al público de su contenido.

Los visitantes fueron muy felicitados por la puesta en práctica de este ya importante museo zapatero, reconociéndose también la extraordinaria colaboración recibida de la población eldense en forma de valiosos y originales donativos de maquinaria, utillaje, zapatos y material realizado con el calzado.

Por otra parte, hay que destacar que el pasado viernes el Consejo de Administración de la Caja de Ahorros Provincial de Alicante aprobó por unanimidad de sus miembros la participación de la CAPA en la Fundación del Museo de Calzado, financiando el 50 por ciento de su presupuesto.

Se espera que próximamente el Ayuntamiento de nuestra Ciudad tome un acuerdo similar, cubrien-

LAS FIESTAS DEL BARRIO DE LA CRUZ

Laura Victoria Monzó, elegida Reina de las Fiestas

• La parroquia celebra sus Bodas de Plata

El barrio petrelense de la Cruz, más conocido popularmente como «Las Fronteras», está en fiestas desde el sábado pasado. En la noche del mismo tuvo lugar, en el teatro Cervantes de Petrel, la proclamación oficial de la Reina de las Fiestas y su Corte de Honor, habiendo recaído aquel cargo en la joven Laura Victoria Monzó Verdú, cuya fotografía publicábamos, junto a las demás candidatas, en nuestro número anterior.

Hoy viernes Festividad de la Sta. Cruz, a las 8.00 de la tarde, se dirá una misa solemne en la parroquia de la Santa Cruz para celebrar el 25.º aniversario de la fundación de la misma. Al finalizar la misa se disparará una traca y, a continuación, la «Peña Lírica Alicantina» actuará en el centro social del barrio (c/. Juan Millá, 1).

Para el fin de semana están programados los siguientes actos:

Sábado, 4. A las 7.00, tradicional desfile-cabalgata por las calles de costumbre, finalizando con una ruidosa traca junto a la iglesia.

Domingo, 5. A las 10.30 de la mañana, pasacalles por la banda de música, que, con la Comisión y autoridades, recogerán a las Reina y Damas de Honor en su respectivos domicilios, para asistir a la Ofrenda de flores a la Sta. Cruz, en la iglesia parroquial. A continuación, misa concelebrada, con asistencia de autoridades, Comi-

sión de fiestas y reinas y damas 1990 y 1991.

A las 8.00 de la tarde, solemne procesión de la Sta. Cruz, por el itinerario de costumbre. Al acabar la procesión, se disparará en el solar vecino a la iglesia, la extraordinaria Alborada, que dará fin a los festejos del presente año.

SE OFRECE CONTABLE

15 años de experiencia. Manejo del ordenador a nivel operativo y amplio conocimiento laboral.

Teléfono 538 84 88

1765

CONSEIL DE SEGUROS

Durante el mes de MAYO asegurando su vehículo regalamos la cobertura de los accesorios del mismo. C/. Luis Batllés, 23
Teléfono 539 60 21

1764/5

A SANTA CLARA

Haga tres pedidos, uno de negocios y dos imposibles. Rezar durante nueve días nueve Avemarías. Mismo sin tener fe serán atendidos. Rezar con una vela encendida y dejarla quemar. Publicar el noveno día.

D.C.C.

SE VENDE PISO 1.º

De 93 m². En c/. Rey San Fernando. 4 dormitorios, salón comedor, cocina, aseo y galería.

Teléfono 538 45 89

1762/63

CLÍNICA DENTAL INTEGRAL

Dra. VIRGINIA FERNÁNDEZ BODEREAU
MÉDICO ODONTÓLOGO

Avda. Chapí, 41 - 1.º B (Edificio Radio Elda)
Teléfono 539 95 47

SE ATIENDE «ASISA» - «SANITAS» - «AEGÓN SEGUROS»

EMPRESA DE ARTES GRAFICAS RADICADA EN ELDA

BUSCA REPRESENTANTE
PARA CUBRIR LA PROVINCIA

MAYORES 25 AÑOS/VEHICULO PROPIO
EXPERIENCIA EN VENTAS

Interesados llamar LUNES, 6 y MARTES, 7. de 10 a 12 h.

Tél. 539 78 06

Atenderá Sr. Antonio

FINCAS TERRADES

VENTA DE PISOS, LOCALES, CHALETS, NAVES INDUSTRIALES Y TODA CLASE DE FINCAS RUSTICAS Y URBANAS, ALQUILERES, TRASPASOS, HIPOTECAS

JUAN TERRADES IBAÑEZ

Agente de la Propiedad Inmobiliaria
Colegiado 211

DAHELLOS, 10, 1.º izqda. · TELÉFONO 538 52 42
HORAS DE OFICINA: De 10 a 1'30 y de 4 a 8'30

 animery, S.L.

ATENCIÓN, COMERCIANTE

Seguro que Vd. ha preguntado alguna vez: ¿Por qué no vendo más? En ANIMERY somos profesionales del marketing promocional y tenemos la solución a su problema. Pregunte por el «CHEQUE-COMPRA»

Llámenos a los teléfonos
538 37 22 y 539 63 39

1764

do el 40 por cien del citado presupuesto, y la Junta Directiva del Colegio Oficial de Ingenieros Técnicos Industriales otro igual, aportando el 10 por ciento restante. Cumplimentados estos requisitos, podrá llegarse a la culminación del proceso organizativo del Museo del Calzado con la firma ante Notario de los Estatutos fundacionales de el mismo.



Papelería
Librería
Sala de Arte

Avda. Reina Victoria, 2 ELDA

Lea y difunda la lectura
Regale libros.

**SE ALQUILA
NAVE INDUSTRIAL**
85 m²
CON FUERZA MOTRIZ.
Teléfono 537 39 72

SE VENDE PISO 1.º
EN C/. DR. ARRUGA, N.º 3
Como nuevo. 4 habitacio-
nes, comedor, baño, cocina
y galería amplia.
Teléfono 539 32 54

**SE BORDAN A MÁQUINA
JUEGOS DE CAMA**
C/. Manuel Maestre, n.º 28
Teléfono 538 17 91
(llamar desde 1 tarde en adelante)

**SE VENDEN
O ALQUILAN
DOS ÁTICOS**
En c/. Juan Carlos I, 6
Teléfono 538 09 60

**SERVICIO DE MUDANZAS
CASTILLO**
DESMONTAJE Y MONTAJE
DE MUEBLES.
C/. Gral. Dávila, n.º 2, 1.º E
ELDA • Teléfono 539 12 03

COMPARSA «HUESTES del CADÍ»

Fue fallado el XII Concurso de Pintura «Minicuadros»

El pasado sábado emitió su fallo el jurado calificador de este certamen pictórico que en el presente año celebra su edición número doce y que tiene ámbito de supra nacional, extendido a toda la Comunidad Europea. En total se han recibido para esta edición 305 obras, una quinta parte de las cuales procede de pintores de la C.E.E.

Con las obras presentadas y seleccionadas, se montará una exposición que se abrirá al público el sábado, día 11 de mayo, dándose a conocer en el acto de inauguración la relación de las obras premiadas y sus respectivos autores. La exposición permanecerá abierta hasta el sábado siguiente, día 18.

SE VENDE PISO CÉNTRICO

De 140 m². 5 habitaciones, salón-comedor, 2 baños, terraza, cocina y galería. Todo exterior.

Teléfono 538 22 87
(horas comercio)

COMISIÓN MUNICIPAL DE URBANISMO

VISTO BUENO PARA UN TANATORIO Y UN NUEVO HIPERMERCADO

En la sesión de la pasada semana, la Comisión Informativa de Urbanismo dio luz verde a varios proyectos de edificación, destacando entre ellos los siguientes:

— Se aprobó el pliego de condiciones para la adjudicación de las obras de un centro social de barrio en el de «Las Trescientas» (posteriormente fue aprobado por el pleno del viernes, según informamos en otro lugar de este número). El proyecto de este centro había sido redactado por un arquitecto eldense y la mayor parte de su coste —unos 78 millones de pesetas— será sufragado por la Generalidad Valenciana.

— Igualmente se informó favorablemente el proyecto de construcción de un tanatorio, en cuya realización participarán todas las empresas eldenses dedicadas a servicios fúnebres. Este nuevo establecimiento, que cumplirá un servicio ya muy extendido en las

grandes poblaciones y de uso cada vez más corriente, será construido en las inmediaciones de la carretera a Sax por la Torreta, cerca del Hospital General del servicio Valenciano de Salud.

El proyecto en cuestión queda ahora, pues, pendiente únicamente de la aprobación de la Generalidad, y consta de capilla, floristería, oficinas, cafetería, aseos, sala de exposición de féretros y lápidas, y salas de velatorio. En total ocupará unos 3.000 metros cuadrados.

— También se informó favorablemente la edificación de un centro comercial (hipermercado) por la firma francesa «INTERMERCA». Ocupará en total unos 1.800 metros cuadrados y se levantará en la antigua carretera de Alicante (acceso a la autovía de Levante), apenas pasado el polígono Almarfrá.

DIBUJANTE

Hago dibujos para camisetas de comparsas, cuartelillos o comisiones falleras. Encargos al

Teléf. 538 81 17 - ELDA
(todo el día, de 10 h. en adelante)

DETECTIVES IDELLA

Teléfono 539 41 26

COMPLEJO INDUSTRIAL "SAN RAFAEL"

Barrio "San Rafael" PETREL

Inmediata construcción de Naves Industriales.

A partir de 275 m².

Ventajosos precios de salida desde 9.800.000' - pts.

Financiación Hipotecaria y Leasing.

INFORMACION Y RESERVAS:
C/. Príncipe de Asturias, 6
Teléfono: 539 81 81 ELDA

COSTA BLANCA CASAS



BALONMANO

Iberpiel-Elda-C.E.E., 23; Universidad del País Vasco, 19

Correspondiente a la cuarta jornada de la liguilla de promoción de descenso, se celebró en la polideportiva, que registró la peor entrada de la temporada, el partido entre vascos y eldenses, con victoria final del Iberpiel, que le supone mantener el cuarto puesto de la clasificación y a expensas de consolidarlo el próximo domingo frente al líder Ereintza. El partido fue muy competido y variado en sus conceptos tácticos; así, mientras los eldenses empezaron con un 6-0 en defensa, los vascos lo hicieron en 3-2-1, para después cambiar a 5-1 con mixta a Dukanovic, algo que ya viene siendo normal en todos los equipos que juegan frente al Iberpiel. Después, los eldenses también hicieron mixta al central vasco, con lo que las pocas ideas de los bilbaínos se les acabaron por completo. A destacar por parte eldense, el acierto de Conca bajo los palos en los lanzamientos desde siete metros, ya que detuvo hasta cuatro penaltis, aunque luego no estuvo igual de acertado desde los extremos. Osorio fue otro de los destacados, por su bravura y decisión, todo un ejemplo de entrega y pundonor. Bajo las órdenes de los colegiados canarios Ferraz y Navarro, Iberpiel alineó: Conca y Tapia, Nani 1, Gómez de Cádiz 2, Gádea, Calvo 2, Sempere 6, Maldonado 1, Osorio 4, Dukanovic 6, Ismael y Tende-ro 1.

LA PRÓXIMA JORNADA

De nuevo se juega en Elda. En esta ocasión será el líder Ereintza, de Rentería, que cuenta todas sus actuaciones en esta liguilla por victorias. El partido es de vital importancia para los eldenses, que necesitan imponerse a los guipúzcuanos para consolidar la posición que actualmente ocupan, lo que les supondría ver mucho más claro el panorama de estancia en 1.ª A. El otro acontecimiento deportivo tendrá lugar en Madrid, ya que los cadetes de Papis la Muñeca jugarán la fase zonal nacional, habiéndole correspondido jugar en Madrid, frente al campeón de Madrid y el campeón de Ciudad Real. Difícil papeleta para los pequeños que entrena Jesús Maestro, ya que la calidad de los participantes seguramente será decisiva a la hora de clasificarse. Pero el objetivo ya está cumplido y hay que considerar como excelente la campaña realizada hasta ahora por los cadetes eldenses, independientemente de lo que ocurra en Madrid.

TROFEO PROMOCIONES JOVI

Nada menos que 143 goles lleva ya el yugoslavo Dukanovic, lo que le hace, una vez más, seguir destacado en la lista de goleadores eldenses, seguido por Nani, con 109 goles.

Enrique Delfin

ACTIVIDADES DE LA
CASA DE CULTURA
ELDA

CASA DE LA JUVENTUD

Esta noche, entre el Rock y el Pop: «Salidas-69»

Tal como ya anunciamos en su día, para hoy viernes, a las 11.00 de la noche, está programada la actuación del grupo de San Juan «Salidas-69», formado por cinco jóvenes que vienen preparándose desde hace ocho meses y que realizan su primera actuación ante el público precisamente aquí, en la Casa de la Juventud de Elda.

TALLER DE COMETAS. Este cursillo está dirigido a jóvenes en edad escolar y dará comienzo el próximo lunes, día 6, impartiendo los lunes y miércoles de cada semana, de 7.30 a 8.30 de la tarde; y finalizará el miércoles 29 de los corrientes.

CURSO DE TÉCNICAS DE GRUPOS. Dirigido a jóvenes mayores de 16 años y, en especial, a educadores y monitores, se impartirá los días 20, 21 y 22, y 27, 28 y 29 del mes actual, en horario de 8.00 a 10.00 noche. Precio de la matrícula: 500 pesetas.

**COMPRO
HORMAS DE
PLÁSTICO Y
RESTOS DE
PIEL**
☎ 537 57 73

**SE TRASPASA
FÁBRICA DE
PLANTAS MOLDEADAS
POR NO PODERLA ATENDER**
Producción semanal: 20.000 pares. Buena clientela.
Abstenerse curiosos.
Teléfono 539 58 61
(De 2 a 3 tarde)

**CENTRO
AUDIOLOGICO**

Dr. Juan de Dios García Mira
Audiología - Audioprotésis

- Estudio de la **SORDERA**
- Estudio de los **ACÚFENOS** (Ruidos en los oídos)
- Estudio de los **VÉRTIGOS**
- **AUDIOMETRÍA INFANTIL** (A partir de dos años y medio)
- Adaptación de **PRÓTESIS AUDITIVAS (AUDÍFONOS)** a adultos y niños.
- Revisiones audiométricas de todo tipo.

HORARIO: DE 5 A 8 DE LA TARDE
(Previa petición de hora)
TELÉFONO 538 44 72

PLAZA DE LA CONSTITUCIÓN, 7 - 2.º, pta. 1
(Junto al Ayuntamiento) **ELDA**

**JUAN MARCOS GONZALO MARTÍNEZ
VETERINARIO**
CONSULTORIO: c/. Las Navas, 18 - Teléfono 538 18 27
VISITA A DOMICILIO: Teléfono 538 26 05

**SE ALQUILA CONSULTA, ESTUDIO O
DESPACHO PROFESIONAL DE 94 m²**
En calle **JOSÉ MARÍA PEMÁN**, número 11, 4.º
Con despacho completamente amueblado, sala de espera, tres habitaciones, dos baños y lavadero.
Teléfono 538 28 04
(A partir de las 14 horas)

Vinci d'Boes
**LAMINADOS
NACARADOS
Y ACABADOS
en PIEL**
TELÉF. 539 92 79
Avda. de Sax, 42 ELDA

35 Gerona, 2; Eldense, 2

ALINEACIONES

GERONA: Soldevila; Fabregat, Sagué, Maldonado, Planagumá; Carrillo, Alonso, Mercader; Vaencia (Olivares), Requena (Aguilar) y Carlos.

ELDENSE: Vicente; Boni, Mauri, Peque, Pedro Sogorb; Castroverde, Rodri (Sánchez), Santiago; Botella, Murcia (Pablo) y A. García.

ÁRBITRO

Cardona Gomila, del Colegio Catalán, que estuvo bien. Mostró tarjeta amarilla a los locales Sagué y Carrillo, y a los eldenses Peque, Botella y Castroverde.

GOLES

1-0. A los 11 minutos, Mercader abrió el marcador. 2-0. A los 60 min., el delantero Alonso fue derribado en el área y el mismo jugador tiró el penalti, batiendo a Vicente. 2-1. A los 70 min., Santiago acertó distancias. 2-2. En el último minuto de juego, Castroverde batió a Soldevila, logrando el empate.

EL PARTIDO

Buen resultado el obtenido por el Eldense en el campo del líder del grupo, superando un 2-0 hasta lograr un empate muy valioso en este final de Liga. El Gerona creó mayores ocasiones de peligro, dominando en toda la primera parte, pero tropezando con la eficaz labor defensiva del conjunto azulgrana, que tuvo en Vicente un seguro valladar para los tiros de mayor peligro. Con el 2-0 a los 60 minutos de juego, el Eldense se jugó el todo por el todo intensificando sus contrataques, con sorpresa para los locales, que creían tener ya el partido resuelto y se encontraron con unos rápidos contrataques e incursiones al área que llevaron el nerviosismo y desconcierto a sus filas. Cuando llegó el goal del empate ya no hubo tiempo para reaccionar, y así el Eldense logró la proeza de aliviar su cuenta de negativos a costa del líder. «Z»

36 Eldense, 0; Barcelona, 2

ALINEACIONES

ELDENSE: Vicente; Boni, Arenas, Sogorb, Mauri, Castroverde, Santiago, Peque, Alberto (Pablo) Rodri (Murcia) y Botella.

BARCELONA: Busquets; Herrera, Oliete, Guardiola, Alex, Pozanco (Dani), Vera, Geli, Roura, Emilio y Pinilla.

ÁRBITRO

Sánchez Ramírez, del Colegio Murciano. Castigó continuamente al Eldense favoreciendo a los visitantes, mostró tarjeta amarilla a Antonio Ruiz, Boni, Mauri, Santiago y Botella y al barcelonista Herrera.

GOLES

0-1. Minuto 3, Roura a la salida de un córner. 0-2. Treinta y siete minutos, Emilio.

EL PARTIDO

Pésima actuación arbitral, ineficacia goleadora eldense y clara superioridad del Barcelona fueron las claves de la derrota local que con el triunfo del Yeclano en Benidorm pone al Eldense en puertas de la Tercera. El gol visitante fue precedido por fuera de juego que el árbitro no pitó, y poco después también hizo la vista gorda ante un claro penalti hecho a Botella. El segundo gol barcelonista sentenció el encuentro que ya sólo fue un forcejeo azulgrana contra la eficaz actuación del Barcelona. «Z»



ELECTRÓNICA LIROLA
SERVICIO TV • VÍDEO
ANTENAS TV COLECTIVAS, INDIVIDUALES
VÍA SATELITE • ALARMAS • ELECTRICIDAD
C/. Salmerón, 19 • Teléf. 539 93 49

1741...

SEGUNDA DIVISIÓN «B» GRUPO IV RESULTADOS

Hércules, 1; Yeclano, 0.
Torrevieja, 0; Benidorm, 0.
Torrente, 0; Alcoyano, 1.
Barcelona, 0; Mahonés, 0.
Gerona, 2; ELDENSE, 2.
Gandía, 1; Alcira, 0.
Olimpic, 1; Tomelloso, 2.
San Andrés, 2; Hospitalet, 2.
Cartagena, 2; Manlleu, 0.
Mallorca, 2; Manacor, 1.

(JORNADA 36)

Benidorm, 0; Yeclano, 2.
Alcoyano, 1; Torrevieja, 0.
Mahonés, 4; Torrent, 0.
ELDENSE, 0; Barcelona, 2.
Alcira, 2; Gerona, 0.
Tomelloso, 1; Gardía, 1.
Hospitalet, 4; Olimpic, 0.
Manlleu, 1; San Andrés, 0.
Manacor, 1; Cartagena, 3.
Mallorca, 1; Hércules, 4.

CLASIFICACIÓN

14	Torrente	32- 4
15	Tomelloso	32- 4
16	Yeclano	30- 6
17	Eldense	29- 7
18	Mallorca	28- 8
19	Olimpic	16-20
20	Manacor	16-20

PRÓXIMA JORNADA

Benidorm-Hércules
Yeclano-Alcoyano
Torrevieja-Mahonés
Torrente-ELDENSE
Barcelona-Alcira
Gerona-Tomelloso
Gandía-Hospitalet
Olimpic-Manlleu
San Andrés-Manacor
Cartagena-Mallorca

SE VENDE EN SAX 4.000 m² DE TERRENO

Junto a gasolinera,
a 1.000 pts/m²
Teléfono 539 90 39
A.P.I. RODRÍGUEZ

1763

SE VENDE PISO A ESTRENDAR

Con plaza de garaje, céntrico, 4
dorm., 2 baños, 8.500.000 pts. con
facilidades. Informa y vende
A.P.I. RODRÍGUEZ - Tel. 539 90 39

1762/63



Si nos deja Vd. su mensaje publicitario, o su oferta, le vamos a devolver 10.000 posibles clientes y se los llevaremos a su establecimiento a través del «CHEQUE-COMPRA». Y por sólo 4'50 pts.

Infórmese: teléfonos

538 37 22 y 539 63 39

1764

SE VENDE LOCAL COMERCIAL

En camino viejo de Petrer,
65 m², más un altillo de
40 m², luz y agua, preparado
con escaparate para tienda.
Precio: 4.000.000 pts.
Tel. 539 90 39 - A.P.I. RODRÍGUEZ

1763

SE VENDE ÁTICO

a estrenar, 3 dorm., baño muy amplio, cocina con galería, salón comedor y bonita terraza, sol todo el día, muy bien situado, precio 7.700.000 pts. Informa y vende:
A.P.I. RODRÍGUEZ - Tel. 539 90 39

1762/63

VENTA DE TERRENO EN SAX

15.000 m² a 300 m. del cruce de Castalla.
Teléfono 539 90 39
A.P.I. RODRÍGUEZ

1763/65

LOMA BADA 2 ÚLTIMOS BUNGALOWS

Magnífica urbanización
con piscina, pista de tenis
y parking privado.
Tel. 539 90 39 A.P.I. RODRÍGUEZ

1763/65

LOMA BADA MAGNÍFICOS CHALETS

Pase y le informaremos
sin compromiso.
Teléfono 539 90 39
A.P.I. RODRÍGUEZ

1763/65

SE VENDEN PLAZAS DE GARAJE

Cerradas. Zona campo de fútbol,
Avda. de Ronda, 10 años para pagar
y sin entrada. Informa y vende
A.P.I. RODRÍGUEZ - Tel. 539 90 39

1762/63

SE VENDE EN SAX FINCA DE 10.000 m²

Con casona de 1.000 m², 12
habitaciones, 2 salones, 3 baños,
con almacén de 100 m²,
ideal para restaurante, sala de
fiestas o similar.

Teléfono 539 90 39

1763

API RODRÍGUEZ

SE VENDE CASA PLANTA BAJA

para edificar en ELDA, 200 m² de
solar, céntrica, facilidades 10 años
para pagar, informa y vende:
A.P.I. RODRÍGUEZ - Tel. 539 90 39

1762/63

SE VENDEN APARTAMENTOS

llave en mano en Arenales del Sol, 3 dorm., 2
baños. Urbanización completa con piscina,
garaje, jardines, etc., entrada máximas
facilidades, resto a pagar en 13 años.
Informa y vende
A.P.I. RODRÍGUEZ - Tel. 539 90 39

1762/63

«Estos, Fabio, ay dolor...»

Como el poeta ante las ruinas de «Itálica famosa», podríamos nosotros lamentarnos ante la desolación y abandono de muchos solares, algunos céntricos del todo. Con estas palabras estamos señalando los muchos espacios vacíos, procedentes de derribos, que han ido apareciendo en el casco urbano. Ciertamente que el destino de los mismos es dar paso a una obra nueva que, en la mayoría de los casos, está prevista de antemano. Pero, según nos enseña la experiencia, «ad calendas grecas», o, lo que es lo mismo, que se hace gala de mucha diligencia a la hora de derribar pero hay pereza manifiesta a la de construir. De este modo, entre el momento en que desaparece un viejo edificio y aquel otro en que se lleva a cabo la obra nueva transcurren meses, años y hasta lustros, durante los cuales el feo solar resultante — con frecuencia lleno de escombros y yerbajos — sirve de poco ornato a la ciudad y constituye un atractivo turístico bastante dudoso.

En el mismo corazón de la ciudad y a la vista de todos, está hoy el solar de lo que fuera Coliseo España, cine Alcázar y ese conjunto urbano de anárquico trazado al que se dio el nombre de «callejón sin ley». Su aspecto actual no puede ser más deprimente y cochambroso; y no hace falta decir que cualquier parecido de nuestro Coliseo con el romano es pura coincidencia.

La prolongación de la parte inferior de la calle Nueva, en la acera de los pares, ofrece también un lamentable aspecto, que pone una nota de fealdad en el paisaje urbano, nota que se repite en la misma calle, en la improvisada y chapucera entrada que se ha habilitado como acceso al nuevo aparcamiento provisional.

Lo que fuera hotel Sandalio y los varios solares abiertos de la calle de San Roque, son otros tantos ejemplos — «malos ejemplos» — de cuanto llevamos dicho.

Y nosotros, llenos de inexperiencia pero con la mejor de las intenciones, nos permitimos preguntar: ¿No sería mejor dejar las cosas como estaban hasta el momento de comenzar la nueva obra? En la medida de lo hacedero, ¿no sería posible hacer coincidir la terminación del derribo de lo anterior con el inicio de la nueva edificación? En una palabra, ¿no sería necesaria una mayor coordinación entre derribo y construcción? Y, mientras que los solares sigan siendo solares, ¿no resultaría conveniente que se generalizase su utilización como aparcamientos provisionales? Con el grave problema que en esta cuestión tiene Elda planteado, ¿cuántos vehículos hubieran podido ser aparcados, durante meses y meses, en los solares del Coliseo España, mientras llegaba el momento — que no parece estar a la vuelta de la esquina — de que cobren vida en ellos los grandes proyectos para los que están reservados?

HEREJE.

«II Salón de Vacaciones Jóvenes» en Alcoy

En la próxima semana, va a celebrarse en Alcoy el «II Salón de Vacaciones Jóvenes», convocado por la Diputación Provincial de Alicante.

La concejalía de Juventud de nuestro Ayuntamiento, en colaboración con la Diputación, pondrá siete autocares a disposición de los jóvenes que deseen asistir a dicha concentración.

Para mayor información, pueden dirigirse a la expresada concejalía de la Juventud, en el Ayuntamiento.

SE VENDE CHALET

Con piscina. En zona Torreta. A 5 minutos de Elda. Precio, amueblado: 18.000.000 ptas.

SE ALQUILA LOCAL

De 90 m². En c/. La Paz.

Teléfono 538 52 39

1751

LAVE SU COCHE Y LIMPIE SU TAPIZADO EN TALLERES CENTRO

C/. Dos de Mayo, 8 - ELDA

Teléfono 539 83 83

1751

SE VENDE ALFA-ROMEO 1.7 QV

Matrícula A-2189-AZ (3 años)

Con todos los extras.

Teléfono 539 21 44

(de 12 a 15 horas)

1764/65

SE ALQUILA DISCO-BAR

Con terraza grande y barbacoa. Para Escuadra de Moros y Cristianos.

Teléfono 538 45 28

1764/65

SE VENDE LOCAL

De 104 m² en Petrel. Con taller de lacado en funcionamiento. Ideal para tintado de pieles.

Teléfono 537 36 67

(horas de comidas)

1764/65

SE ALQUILAN LOCALES

Para fábrica, taller de aparcado, almacén o similar.

Teléfono 538 16 65

1752

SE VENDEN 20.000 m² DE TERRENO

Con albergue y agua.

En zona «Arenal».

Precio: 3.000.000 ptas.

Teléfono 537 15 67

1764/65

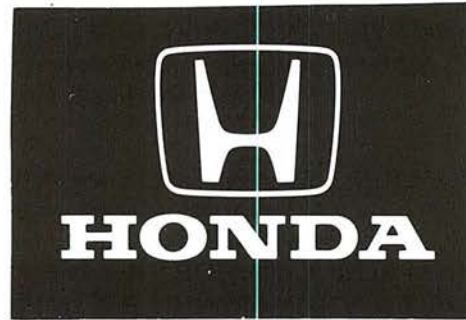

AUTOMÓVILES

HONDA

BORMOVIL, S.A.

ÚNICO CONCESIONARIO

EXCLUSIVO

PARA ELDA

Sin intermediarios.

¡BENEFÍCIATE SI ERES DEL RAMO DEL CALZADO!

BORMOVIL, S.A.

Ctra. de Valencia, km. 87'8

Tfnos.: 565 90 13 - 565 99 97

03550 SAN JUAN (Alicante)

ATENCIÓN: No existen agentes autorizados en Elda.

VENTA DE VIVIENDAS DE PROTECCIÓN OFICIAL

- PRÓXIMA ENTREGA DE LLAVES: EN C/. JUAN DE AUSTRIA, esquina a calle Conde Coloma (Frente a la Casa de la Juventud). Orientados al sol, frente al jardín.
- EN CONSTRUCCIÓN: EN AVDA. ALFONSO XIII, esquina a Virgen de los Desamparados. Orientados al sol.

FORMIDABLES CONDICIONES DE PAGO
¡NO DUDE EN VISITARNOS! ¡LE INTERESA!



SOMOS
**PROMOCIONES
 DE VIVIENDAS**

Oficina: Reyes Católicos, 21 entlo.
 Teléfono 538 73 10 • ELDA
ACABADOS EN PRIMERA CALIDAD

1756/59

**PRECIO DE REVELADO
 Y COPIAS**
 (IVA incluido)

Carrete 12 fotos. 656 Ptas.
 Carrete 24 fotos. 1.032 Ptas.
 Carrete 36 fotos. 1.410 Ptas.

**ATENCIÓN
 FOTO ERNES Y
 FOTO CRUCES**

LES REVELA SU CARRETE DE
 COLOR A 28 PTS. LA COPIA
 EN TAMAÑO 10 x 15 (Jumbo)
 (PRIMERAS COPIAS)

**DÉJESE DE REGALOS Y DE ROLLOS Y PAGUE
 SUS FOTOS AL MÍNIMO PRECIO**

**FOTO ERNES. C/. Juan Carlos I, 3 (Edif. Ernes) ELDA
 FOTO CRUCES. C/. Balmes, 14 (Frente Cruz Caídos) ELDA**

**SE VENDE
 PISO**

De 120 m² habitables. En
 c/. Rosales, 11 - 1.º A -
 Todo exterior. Esquina.
 Tels. 538 77 59 y 539 64 86
 1765 (HORAS TRABAJO)

**VENDO CASA CON DOS
 PATIOS Y DOS PLANTAS**

EN «TRES ENCEBRAS». Con
 punto de luz y agua. Para re-
 parar. Precio: 700.000 pts.
Teléfono 539 67 70
 1765 (mediodía o por la noche)

**SE ALQUILA
 PARA CUARTELILLO**

LOCAL en c/. Cervantes
 (junto a Oficina de la ONCE)
 Razón: C/. Don Quijote, 43
 (Panadería Inmaculada)
 1765

**O C A S I Ó N
 SE VENDE PISO**

En c/. Pablo Picasso, 108 - 3.º izqda.
 Elda. 700.000 ptas. entrada, resto a
 27.000 ptas. mensuales durante ocho
 años. Razón en la misma dirección.
 1765/66 (de 9 a 10 noche)

Dr. D. Juan Ramón Malluguiza Calvo

ESPECIALISTA EN GARGANTA, NARIZ Y OÍDO

Calle Zorrilla, 5 - 4.º

Horario de tarde, previa petición hora

Teléfono 539 92 55

MUEBLES
Vinalopó

**LE DECORA
 SU HOGAR
 AL MEJOR
 PRECIO**

RECUERDE...

«AL MEJOR PRECIO»

C/. Cervantes, 59 (Esquina Avda. Chapí) - Teléf. 539 31 32



El positivo traído de Gerona nos
 viene como anillo al dedo.
 ... o como agua de Mayo, que es
 igual.

Otra vez lesionado Rodri. Este
 chico tampoco tiene suerte, y sí
 mucha desgracia. ¡Con la falta que
 hace!

... y es que Rodri tan sólo tenemos
 uno, que, junto a Botella, son dos
 de los buenos.

Desde Alcoy se hace una acu-
 sación. Y desde Yecla están obli-
 gados a defenderse.

... y desde los organismos depor-
 tivos a aclarar la verdad o la men-
 tira. Y que todos los veamos, so-
 bre todo porque somos parte in-
 teresada.

A Torrente no será yo el que va-
 ya. Menuda papeleta les espera a
 actuantes y espectadores.

... y es que este asunto huele mal.

Al Eldense le restan dos parti-
 dos. Torrente, donde ya son cues-
 tionados. El otro al final, en Elda,
 contra el Torrevieja.

... pero, vayamos por partes. Pri-
 mero haber ganado al Barça ju-
 niors; después, a los salineros,
 tras haber puntuado en Torrente.
 Y todo resuelto.

Pepe Rey, tentado por el Spor-
 ting Mahonés.

... veinticinco millones por tempo-
 rada son la «tentación».

Otro juvenil en el Eldense. Se
 trata de Pablo, al que seguirá otro
 más.

... savia nueva y joven es lo ideal.
 Bienvenido sea y que tenga suer-
 te.

Y, a propósito. Ya estamos en
 mayo, el mes de los fichajes bu-
 nos y baratos. Y que después se
 convierten en caros y menos bu-
 nos.

**TÉCNICO AUXILIAR DE
 JARDÍN DE INFANCIA**

Titulada y con referen-
 cias, se ofrece para
 trabajar en Escuelas In-
 fantiles o cuidar niños
 por horas.

Teléfono 538 25 00

(preguntar por Carmen Andrea)

1765

El presidente me aseguró que
 continuarían. Y eso está muy bien.
 Y, añadimos nosotros: que sea
 acompañados por todas las fuer-
 zas vivas del deporte eldense.

Se cuenta ya con muchos. Pe-
 ro faltan otros muchos más.

Y, rectificamos. A Torrente te-
 nemos la intención de ir. Y de
 volver.

... pero con los puntos ganados de
 forma legal y sin lugar a dudas.

CARPINTERO

Asociación Local de Amas de Casa

**Carta a D. José
 Borrell**

Nuevamente, la Asociación Lo-
 cal de Amas de Casa se ha dirigi-
 do al señor Borrell, ministro de
 Transportes y Comunicaciones,
 en relación con la reciente subida
 del teléfono, manifestándole que
 la misma viene a afectar a las per-
 sonas de menos medios económi-
 cos y que «si el estar a nivel euro-
 peo nos va a costar la vida cara,
 no creen que lo justifique». Se ter-
 mina pidiendo al señor Borrell se
 tome el mayor interés en analizar
 el tema que se le expone. Como
 siempre, la carta va firmada por la
 presidenta, Ana Anaya Esteban.

**SE VENDE APARTAMENTO
 EN TORREVIEJA**

Entre dos playas.
 —A estrenar—
 Entrada mínima. Resto 20 años.
Teléfono 537 16 98

1765/66

**BUSCO CHALET
 EN ALQUILER**

En Elda o alrededores.
 Para el mes de agosto.
 Interesados llamar al
Teléfono 539 83 45

1765/...

SE OFRECE JOVEN

Para trabajar en fábrica de cal-
 zado. Con experiencia como
 encargado de cadena y de ofi-
 cio centrador. Edad: 28 años.
Teléfono 539 03 40

1765/66

**Lea y propague...
 Valle de Elda**

COPLAS DEL VALLE

Con rebajas y pendientes se rompe huesos la gente

Quien pasea por las calles comprueba el hecho simpático de que en Elda nos preocupa la situación del inválido, y buscamos la manera de encontrar remedio rápido a los estorbos que encuentra que le entorpecen el tránsito al subir a las aceras, (y al bajarlas, como es clásico).

Intentando el mejor modo de que les resulte práctico, en aceras y bordillos se han hecho rebajas drásticas, y con rampas y pendientes se ha puesto el caso dramático, todo buscando alcanzar transite bien el inválido.

Yo no sé si estas medidas, este empeño tan enfático, favorece a quien se aspira que le dé su beneplácito, mas sabido es que hay viandantes que se econtraban bien válidos y cuyo paso era firme y su mirar no era estrábico, que han sufrido mil caídas con resultados traumáticos con brazos o piernas rotas y mal cerebroencefálico.

Cuando llueve se resbala, si uno anda un poco cándido y para andar sin peligro hay que ser algo acrobático, sorteando las pendientes con talante bien impávido, sin dejar que en las aceras a uno le domine el pánico, pues si das el resbalón tal vez te den el Viático.

Y todas estas caídas son un hecho sintomático de que rampas y pendientes y arreglos tan poco prácticos mas que ayudas en su marcha a quien no se encuentra válido son eficaces medidas para fabricar inválidos.

COPLERO

SE TRASPASA POLLERÍA FINA

Subiendo al Mercadillo.

Bien situada.

Buena clientela.

Teléfono 538 87 82

1760

GABINETE DE TRAUMATOLOGÍA, ORTOPEDIA INFANTIL
Y CIRUGÍA ORTOPÉDICA

DR. AMADOR VERA SANTOS

AVDA. CHAPI, 31-2.º

Consulta previa petición de hora llamando a los
Teléfonos: 539 04 46 (mañanas) / 538 31 30 (tardes)

Se atienden pacientes de Entidades de Seguro Libre de Enfermedad
(ASISA, ADESLAS, SANITAS, etc)

Elegida nueva directiva de la Asociación de Fabricantes

En la noche del jueves, día 25 de abril, fue elegida la nueva junta directiva de la Asociación de Industriales del Calzado del Valle de Elda, cuyo presidente es José Sanchís Busquier, de la firma «Florenxia Marco, S.L.».

Según declaró el nuevo presidente, los objetivos primordiales de la junta que encabeza son la captación de más afiliados y llamar la atención de los industriales en general para que utilicen más los servicios de la Asociación.

Con un grupo más numeroso y unido de afiliados, pueden acometerse —siguió diciendo el presidente— con una base más sólida la consecución de ayudas, subvenciones oficiales y financiación, que contribuirán a potenciar de nuevo la industria zapatera de la comarca.

En cuanto el tema del posible traslado de la Feria, Sanchís dijo que no quería manifestarse al respecto, hasta que se realicen sendas reuniones que tratarán los temas de la Feria y «Elda-Prestigio».

La nueva junta ha quedado formada por 15 miembros, en lugar de los 25 que tenía, y las vicepresidencias han correspondido a Vicente Pastor (Petrel), Juan Corbi (Monóvar) y Enrique Navarro (Petrel).

SE VENDE CHALET EN LOMA BADÁ.

Teléfono 538 40 20

1754/...

SE VENDE PISO 2.º A

En c/. Murcia, n.º 19

Precio: 3.000.000 pts.

Teléfono 539 26 96

1764/65 (DE 1 A 3 Y DESDE 8 TARDE)

SE ALQUILA LOCAL

EN C/. NUEVA, 31
de 110 m². Propio para
comercio, oficinas, etc.
80.000 pts.

Teléfono 539 45 65

(De 2 a 5 tarde y 10 a 12 noche)

1744/...

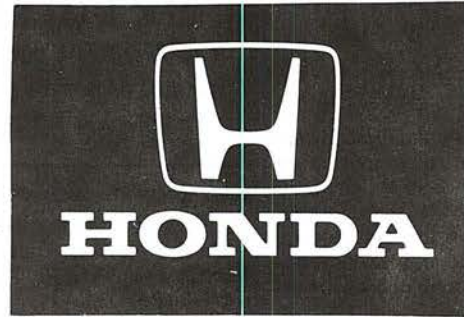

AUTOMÓVILES

HONDA

ATCA. S. L. - AUTOMOVILES

SUCURSAL DE BORMÓVIL, S.A. en Monóvar

Único Agente autorizado de
Venta de Automóviles HONDA
para toda la zona del Valle
del Vinalopó.

LES INVITAMOS
A VER LOS NUEVOS
MODELOS «HONDA»

ATCA. S. L. - AUTOMOVILES

CARRETERA ELDA-MONÓVAR
(Junto Estación FF.CC.)

P.O. Box 3

Teléfono (96) 547 14 10

Fax (96) 547 26 27

03640 • MONÓVAR (ALICANTE)

Fase de Ascenso a División de Honor

Juventud Alcalá, 20;
C.B.M. Elda-Prestigio, 14

Pese a la diferencia final de seis goles, el encuentro comenzó muy igualado, llegando al descanso con el marcador en 10-7. Ventaja que aumentaron las madrileñas, pero que las eldenses se encargaron de acortar, para que en los últimos minutos, las dos lanzadoras internacionales que tiene el equipo de Alcalá, pusieron la máxima diferencia en el electrónico. Esto, unido a los fallos que siguen teniendo las eldenses en ataque, significó perder el segundo partido de esta fase. Alineación: Che-

**HACEN FALTA
APARADORAS
DE BOLSOS
Y APRENDIZAS con conoci-
mientos de coser a máquina.
Teléfono 538 20 84**

1764/65

lo y Marga; Cristina, Loli(3), Manoli(1), Pilar(1), Encarni, Lourdes(2), Eva, Movi(2), Tatiana(4) y M.ª Luisa(1).

A la hora de salir estas líneas, el equipo eldense estará de camino a Bilbao, donde jugará mañana sábado, por la tarde, frente al Pacharán Pirineos, dando inicio a la segunda vuelta.

LOMAR

**ELDA SE VOLCÓ EN AYUDA
AL PUEBLO KURDO**

Nuestra ciudad ha respondido de manera impresionante a la petición de ayuda que la Cruz Roja, Cáritas y otras entidades realizaron para tratar de paliar la trágica situación en que se encuentran los cientos de miles de kurdos iraquíes que abandonaron sus lugares de residencia ante el temor de ser masacrados por las tropas de Sadam Husein, intentando el exilio por las fronteras de Turquía e Irán. El hambre, el frío, las enfermedades y las privaciones y penalidades de todo género han producido cientos de víctimas, entre las que han sido los niños y ancianos los más afectados.

Ante tan angustiosa tragedia

colectiva, los eldenses han reaccionado con toda generosidad y admirable humanitarismo, apresurándose a entregar en la Cruz Roja y Cáritas, sus donativos de ropas de abrigo que, una vez clasificadas y dispuestas, serán enviadas hasta el norte de Irak y distribuidas entre los miles de hombres, mujeres y niños que están viviendo una dantesca experiencia, de la que esperamos y deseamos puedan salir cuanto antes, con la ayuda de todos.

En la Cruz Roja local se recogió un total de 6.000 kilos, aproximadamente, de ropas de varias clases (pantalones, jerseys, mantas, etc.), en cuya clasificación y embalaje han participado unos cuarenta voluntarios, que han efectuado su labor a lo largo de tres días. Un camión se llevó para Alicante en la mañana del miércoles los cerca de 400 bultos que contenían los donativos eldenses recogidos en la citada Cruz Roja. A ello hay que agregar lo enviado por Cáritas, que fue igualmente transportado en un camión a Alicante.

Cabe destacar que la afluencia de donantes fue tal que en algunos momentos se formaron auténticas colas para entregar las bolsas de ropa.

**RESTAURANTE
LA VAGUADA**



PRESENTA

LA COCINA DE LOS ARROCES

Ahora preparamos una selección de arroces para que usted los pueda degustar en su propio hogar.

Haga su encargo al Teléfono 539 71 10 y en 45 minutos podrá pasar a recoger su paella.

- **ARROZ CON POLLO DE CORRAL 700**
- " **NEGRE, CON SEPIA Y CHIPIRON 750**
- " **CON CONEJO Y CARACOLES 700**
- " **A BANDA 650**
- " **CON CEBOLLA Y BACALAO 600**
- **FIDEGUA 750**

- SE ATENDERAN ENCARGOS PARA UN MINIMO DE DOS PERSONAS •
- DE VIERNES A DOMINGO CONSULTE NUESTRO SERVICIO A DOMICILIO •

RESTAURANTE LA VAGUADA - PADRE MANJON, 33 - ELDA



**MUDANZAS
TOLEDO
EMBALAJES
GUARDAMUEBLES**

C/. La Reina, 12 (frente Kurhapiés)
Telfs. 538 53 17 y 537 45 13
1623.27

**SE VENDE
ENTRESUELO
EN CALLE NUEVA, N.º 6
Teléfono 539 35 46
(HORAS DE COMERCIO)**

1719/...

**SE VENDE LOCAL
CÉNTRICO.
IDEAL PARA CUARTELILLO.
Tels. 538 88 11 y 539 21 43**

1754.55

**APARTAMENTOS
AMUEBLADOS «OPEL»
40 m². EN ALQUILER.
Información· Teléfono
538 17 55**

1682

**SE VENDE
5.000 m² DE TERRENO
entre Sax y la Colonia, casa, ga-
raje, agua, frutales, viña y pinos.
Teléfono 538 17 91
(Llamar de 1 en adelante)**

1740

El domingo se inaugura el «Parque Infantil Cocoliche»

• Un gran recinto para la diversión de los niños

(VIENE DE LA PRIMERA PAGINA)

El próximo domingo, día 5 del actual mes de mayo, tendrá lugar el acto de inauguración de una nueva zona recreativa en nuestra ciudad, directamente destinada a los niños. Presenta unas características totalmente nuevas en la ciudad, debido a las cuales su construcción ha despertado una gran curiosidad entre niños y mayores de la zona donde se ha instalado.

Esta nueva zona recreativa construida por el Ayuntamiento está limitada por la Avenida de Chapí y las calles Brasil, Uruguay y Juan de la Cierva, prolongándose, pasada esta última calle, en el jardincillo sito junto a la iglesia de San Francisco de Sales. En la citada zona se ha realizado una transformación absoluta, creando tres espacios circulares llenos de fina arena en los que se han colocado diversos aparatos recreativos consistentes en toboganes de variadas formas, alturas y longitudes; cabañas para ascender por escalera y bajar por rampas; un simpático tren con locomotora y dos vagones, y muchos otros aparatos para el juego de los niños, estando todos estos juegos pintados en vistosos colores muy llamativos. Juntos a estos círculos de arena se ha construido un pequeño graderío semicircular, para asistir a representaciones al aire libre como títeres, mimo, teatro, etc., siempre dedicados a los niños.

Amplias zonas ajardinadas, arboleda, bancos y paseos completan este nuevo espacio recreativo que desde el próximo domingo estará a la disposición de los niños de Elda, y a la vez embellecerá una zona ampliamente poblada de la ciudad.

SE VENDE PLAZA DE GARAJE
En c/. San Crispín, n.º 24
Teléfono 538 1234

1743

PARQUETS BORJA
SI QUIERE LO MEJOR LLÁMENOS
c/. GRAL. DAVILA. 32 • ELDA
TELÉFONO 539 52 67
• GARANTIA CINCO AÑOS •

SE VENDE FINCA «LA FONTANA»
En Salinas - 100 hectáreas con caza y cultivos varios. Económica.
Teléfono 547 06 42

1752/...

«ELDA, SOLIDARIA CON EL TERCER MUNDO»

(VIENE DE LA PRIMERA PAGINA)

versos procedentes de países de tres continentes: Asia, África y América, mostrando la belleza y exotismo de sus creaciones artesanales. Entre los productos que podrán admirarse y adquirirse destacan cuadros realizados en batik por disminuidos físicos, bordados indios confeccionados por mujeres, alfombras de lana, tallas en madera, bronce esmaltados, etc.

Todo el mundo puede acceder a esta exposición y colaborar adquiriendo alguno de los productos artesanales expuestos, ya que los precios van desde las 65 pesetas hasta un millón. Los beneficios obtenidos con las ventas están destinados a ayudar a los países del Tercer Mundo, apoyando proyectos de carácter educativo y de promoción agrícola, sanitaria o social. En resumen, se trata de combatir el hambre en el mundo, así como cubrir otras necesidades básicas.

En el montaje de la exposición eldense colaboran la Caja de Ahorros del Mediterráneo, el Centro «Sagrada Familia» y varios particulares. Estará abierta al público hasta el día 17 de mayo, pudiendo ser visitada todos los días laborables, de 5.00 a 9.00 tarde. Los sábados y festivos, de 11.00 a 2.00 tarde y de 5.00 a 9.00.

SE VENDE LOCAL

De 216 m², junto a esquina en la Gran Avenida. Propio para comercio o entidad bancaria. Y plaza de garaje en c/. Pablo Iglesias (Entrada junto a Servicio de Urgencias y la Feria). Razón: Teléfono 537 75 19

(Horas de oficina)

1764/65

ÓPTICA SANTA ANA

Calle Ortega y Gasset, 3 (antigua General Mola)

Teléfono 539 83 45

ELDA

NUESTRAS OFERTAS PERMANENTES

Montura y cristales para lejos o cerca	6.500 Ptas.
Con cristales bifocales	12.000 Ptas.
Con cristales bifocales orgánicos (plástico) en todos los colores	12.000 Ptas.
Gafas de sol, última moda, desde	2.600 Ptas.

COMO TODO EN NUESTRA ÓPTICA GARANTIZADO POR UN AÑO; GARANTÍA VÁLIDA PARA LAS MÁS DE 160 ÓPTICAS DEL GRUPO

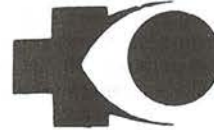

FARMAOPTICS

ÓPTICAS CON GARANTÍAS DE SALUD

SE VENDE

LOCAL DE 300 m² más 50 de patio, en Barrio San José (detrás de Mercadona) Con instalación de fuerza, luz y agua. Apropiado para construir 6/8 viviendas.

Razón: CANO - Teléfonos 5377400 y 5377985

1764/...

SE NECESITA ENCARGADO

CON EXPERIENCIA. PARA FÁBRICA DE PLANTILLAS MOLDEADAS.

Razón: 538 38 56

TORREVIEJA

¡¡YA ESTÁ AQUÍ LO QUE ESPERABA!!
PROMOCIONES LLORSI, S.L.
LES OFRECE AHORA, EN TORREVIEJA, SU VIVIENDA

1 DORMITORIO: 3.740.498 PTS.

Entrada 748.099 y 36.000 Ptas/mes

2 DORMITORIOS: 4.479.300 PTS.

Entrada 895.860 y 44.000 Ptas/mes

3 DORMITORIOS: 6.240.968 PTS.

Entrada 1.248.193 y 61.500 Ptas/mes

ZONA RESIDENCIAL • AMPLIOS JARDINES • PISCINA OLÍMPICA
INFÓRMESE TAMBIÉN DE NUESTROS PISOS DE LIJJO EN CENTRO CIUDAD

¡¡NO PIERDA LA OCASIÓN!!

CONSÚLTENOS SIN COMPROMISO

C/. Nueva, 29 • Teléfono 539 47 36 • ELDA

1764/67

Día 6 de mayo, lunes. «Páginas olvidadas de zarzuela»: conferencia con audición de fragmentos musicales, a cargo de Gerardo Pérez Busquier.

Día 7, martes. Conferencia-coloquio sobre el tema «Albania: la lucha por la libertad».

Día 9, jueves. «En torno a nuestro lenguaje (II)»: conferencia-coloquio por Salvador Pavía Pavía.

Los miércoles se imparten las clases de yoga y manualidades. Los viernes, las de pintura y manualidades.



**SE COMPRA
ÁTICO**

Teléfono 538 35 91
(horas de comidas)

1765

**SE ALQUILA
CASA DE CAMPO**
Con piscina, muy cerca
de Elda. Para verano.
Precio a convenir.

Razón: C/. La Cruz, 22-1.º

1765

Mañana, sábado, acto de convivencia infantil

Dentro del guión de actividades falleras preparado por la junta central, mañana sábado, día 4 de los corrientes, se celebrará el acto de convivencia infantil, en el que se pretende que los pequeños falleros pasen unas agradables horas de diversión y vida en común.

El lugar de celebración es el parque municipal de San Crispín, junto a la ermita del santo zapatero.

Hasta el domingo 26, las distintas comisiones deberán realizar la elección de sus falleras.

También se recuerda a todos que la fecha tope para la entrega de trabajos literarios y fotografías para la revista de fallas es el 3 de julio próximo.

**ALQUILO O VENDO
NAVE EN POLÍGONO
«CAMPO ALTO»**

De 1.250 m². Con maquinaria fabricación de calzado
Razón:

Tel. 07 - 13.054.446.230
(Preguntar por Sr. Delgado)
(De 6 a 12 de la noche, hora española)

1736/48

PROYECTO DEL COMPLEJO POLIDEPORTIVO DE SAN CRISPÍN

En la sesión del pasado día 22 de abril, la Comisión de Gobierno aprobó la elaboración del proyecto de un complejo polideportivo en los solares existentes junto al parque municipal de San Crispín, con un presupuesto global aproximado de 900 millones de pesetas, cuya financiación correrá a cargo de la Generalidad Valenciana, Consejo Superior de Deportes y el propio Ayuntamiento eldense.

La redacción del proyecto ha sido encargada al mismo despacho de arquitectos que preparó las instalaciones deportivas de los campeonatos de atletismo de 1986 de Madrid y el estadio de La Cartuja de Sevilla para la próxima Expo-92, así como de pabellones deportivos en algunas poblaciones

de nuestra provincia.

En el complejo polideportivo proyectado destacan como instalaciones principales un pabellón de deportes y una piscina cubierta climatizada, ocupando el total una superficie de unos 7.000 metros cuadrados. Su realización se llevará a cabo en dos fases: en 1992 se terminará el pabellón polideportivo, y al año siguiente se construirá la piscina cubierta.

En principio, este complejo iba a ser ubicado en la finca Lacy, pero se ha preferido hacerlo en el paraje de San Crispín, mucho más cercano al centro urbano, y junto a las instalaciones deportivas municipales ya existentes en aquel lugar, para mayor comodidad de los futuros usuarios.

CLÍNICA DENTAL

Dr. ANDRÉS NAVARRO RICO
MÉDICO ODONTÓLOGO

C/. José María Pemán, 12 - 1.º B
(al lado antigua Cruz Roja)

TELÉFONO 539 11 32

1700/52

**DISFRUTE DE
UN FRESCO VERANO
CON**

AUTOCLIMA
CALIDAD & CONFORT

EN SU VEHÍCULO

EN NUESTRAS INSTALACIONES LE ASESORAREMOS SOBRE
EL MONTAJE DE AIRE ACONDICIONADO

Y YORJAH

Avda. de las Olimpiadas, 15
Tfno. 538 36 07

ELDA

Perú, 3
Tfno. 539 60 27

— HACEMOS SU VEHÍCULO MÁS CONFORTABLE —

1764/67 y 1770/74



GUIA GASTRONOMICA DE LA BUENA COCINA



¡A COMER!



ESPECIALIDAD EN MARISCOS Y ARROCES. COCINA CREATIVA. POSIBILIDAD PLATOS PARA LLEVAR.

AVDA. DE MADRID, 14 TF 537 17 18 - 537 63 15 03610-PETREL (Alicante)

PIZZERIA - RESTAURANTE



- Menús Regionales
- Carnes Fresca.
- Esp. Italianas
- Desayunos
- Hamburguesas
- Bocatería

C/.DAHELLOS, 2 TF. 538 02 84 03600-ELDA (Alicante)



Self - Service Tf. (96) 539 69 39 Carlos Arniches, 38 03600 ELDA (Alicante)

!!!Sin moverse de su casa!!!



PIZZA CONECTION ENTREGA A DOMICILIO GRATUITA

Avda. Chapi, 6 8B Tf. 539 91 23 ELDA (Alicante) ELCHE (Alicante) Tf. 545 65 77 ALICANTE Tf. 521 55 69

BAR - RESTAURANTE CENTRO EXCURSIONISTA ELDENSE

Direccion: EDUARDO VARIACION EN TAPAS - ALMUERZOS - DESAYUNOS SALON ESPECIAL CON UNA GRAN CARTA VARIADA TELEFONO: 538 44 36 ELDA



Cafe costablanca burger Avda. de Chapi, 16 Tf. 539 22 50 ELDA (Alicante) TAPAS TRADICIONALES - MONTADITOS COCINA CASERA - MENUS DIARIOS

CERVECERIA BRAULIO

ESPECIALIDADES: PULPO A LA GALLEGA PATATAS AL HORNO PLATOS COMBINADOS Y MONTADITOS.

MENUS DIARIOS DESDE 750 PTS C/ Nueva, 32 ELDA (Alicante)

RESTAURANTE CANASTEL

- SALONES PARA:
- CONVENCIONES
- BODAS
- BAUTIZOS
- COMUNIONES

PTDA. CANASTELL, 9 TF. 566 59 10 - 566 59 47 CRTA. DE AGOST - S. VCTE. DEL RASPEIG.



Servicio A DOMICILIO

AVDA. MADRID, 57 Telfs. 537 39 82 - 537 71 72

CERVECERIA RESTAURANTE



MENUS DIARIOS 800 PTAS. DOMINGOS Y FESTIVOS: GAZPACHOS, RELLENO Y ARROZ CON CONEJO.

C/ Maura, 4 Telf. 539 96 70 03600 ELDA

ÚLTIMAS ACTIVIDADES DEL CLUB ATLETISMO «ELDA»

El sábado, 20 de abril, un equipo del club participó en la VI Media Maratón «Ciudad de Canals», consiguiendo una muy buena clasificación entre los 1.300 corredores que disputaron la prueba, muchos de ellos de alto nivel. Entre los veinte primeros entró Enrique Martínez Calderón y otros cuatro atletas eldenses se clasificaron dentro del grupo de los cincuenta primeros. También se clasificaron dos atletas del club en la categoría de Veteranos 40 años, y otros dos en la de más de 50 años.

El domingo siguiente, día 21, se celebró en Villajoyosa la «VII Milla Dr. Esquerdo», organizada por el club de atletismo de aquella población marinera. Corrieron unos 400 participantes y el club eldense situó a sus representantes en el puesto 10.º de las categorías benjamines, alevines e infantiles. También consiguió los puestos 1.º, 2.º, 8.º y 10.º de la categoría cadetes y el 5.º de la de vete-

ranos. En los citados cadetes, el 1.º puesto correspondió a Ángel Vicente Domingo, y el 2.º a Pablo Coronel.

El pasado domingo, día 28, se disputó en Villena el I Crono Escalada, con un recorrido de 4.900 metros, con un desnivel del 20 por ciento y una altitud de 910 metros.

Los eldenses Enrique Martínez y José Ferris se clasificaron 5.º y 13.º, respectivamente.

También hubo representación del club eldense en el II Cross de la Comparsa Labradores, de Petrel, consiguiendo Florencio López el primer puesto en alevines.

Paco Albertos

SE VENDE BICICLETA DE CARRERAS

Seminueva, por treinta y dos mil pesetas.

Teléfono 539 57 47

1765

VENDO RENAULT 14-GTS

En muy buen estado.

Precio a convenir.

Teléfono 538 19 12

1765

SE ALQUILA PISO AMUEBLADO

A personal de temporada.

Teléfono 538 46 97

1765

Lea y propague... Valle de Elda

HORARIO DE «VALLE DE ELDA»

El horario de atención al público de este semanario, para anuncios, colaboraciones no solicitadas, etc. es el siguiente:

LUNES: De 5 a 8 tarde.

MARTES: De 10 a 1.30 mañana y 5 a 8 tarde.

MIÉRCOLES: De 10 a 1.30 mañana sólo.

Este horario puede ser modificado por razón de anticipación del cierre, por fiestas entre semana.

SE VENDEN 2 LOCALES COMERCIALES

Y UNA VIVIENDA CON DESVÁN DE 25 m² y TERRAZA DE 30 m² INDIVIDUALES PARA CADA VIVIENDA

PRÓXIMA TERMINACIÓN - C/. SAN BLAS

INFORMA: Teléfonos 539 21 43 - 538 88 11

RECORDANDO

ELDA - 1964

NÚMERO 426. 24 OCTUBRE.

Con motivo de la construcción de la nueva parroquia de San Francisco de Sales, el señor Obispo de la Diócesis, don Pablo Barrachina y Estevan, realizó un reajuste de los límites parroquiales, tal como los conocemos actualmente.

• • •

El Eldense perdió la cabeza, al ser derrotado en Jumilla por el titular por 2 a 1. Acostumbrados a ganar en casa y en desplazamientos, esta derrota sentó muy mal en la afición, máxime al ser desplazado del primer puesto en favor del Albacete, que venció al Aspense. El partido, sin pena ni gloria, uno más, con sus correspondientes fallos y virtudes, menos de éstas, pero dejamos de ser imbatidos. Trilles fue autor del tanto azulgrana, primero que se marcó en el partido. Tras el mismo, el Albacete nos ha relegado al segundo puesto, con 9 puntos y 3 positivos.

• • •

La U.D. ELDA perdía el punto positivo ganado en Villena en la anterior jornada; no poseemos crónica del encuentro y solamente conocíamos el resultado y el autor del tanto unionista, Juan José, a los 18 minutos de partido.

• • •

SE ALQUILA LOCAL

40 m². Fuerza motriz. Amplio aparcamiento. Propio para taller o almacén (detrás de fábrica «Indaca»).

Teléfono 538 14 15

1765

ATENCIÓN, REBAJADORAS

Rectificamos los RODILLOS y el PIE PISÓN. Máxima perfección

Mínimo precio

COMPRAMOS, VENDEMOS y REPARAMOS

TODAS LAS MARCAS

APARAR, REBAJAR, COSER

Y GUARNICIONERO

ACCESORIOS, AGUJAS

MOTORES

CASA JUANITO

SINGER

C/. Pablo Iglesias, 132

Teléfono 538 19 73 • ELDA

NÚMERO 427. 31 OCTUBRE.

En estas fechas apareció en la prensa nacional la noticia de haber sido creada la denominación honorífica de «Fiesta de interés turístico» para aquellas fiestas o acontecimientos que se celebren en España, que ofrecieran un interés turístico real, siendo indispensable que, como mínimo, tuvieran una antigüedad de 10 años. VALLE DE ELDA tardó poco tiempo en recogerla y aconsejar a la Junta Central de Comparsas que nuestras fiestas tenían méritos más que sobrados para obtener esta distinción, por el prestigio que suponía para la misma fiesta y para la ciudad.

• • •

El Eldense recuperaba la cabeza de la clasificación, al vencer en esta jornada el Atlético de Cartagena por 2 a 0 y empatar el Albacete en Cieza, lo que produjo un empate a 11 puntos, favorecido por el mejor golaverage de los azulgranas. Fue un partido bronco por el planteamiento de los cartageneros, marcaje hombre a hombre y además un cierre de sus líneas defensivas. Costó, pero lo esencial es que se ganó gracias a sendos goles de Mena y Horacio. Este triunfo valió para que se arrebatara el primer puesto al Albacete en la clasificación, quedando, como decimos, con 11 puntos y 3 positivos.

• • •

Nuestro Pizarro logró en esta jornada el liderato en la División de Honor, al vencer al donostiarra Sallako por 13 a 9, victoria que no fue nada fácil ya que los vascos tuvieron el partido muy igualado, hasta que Julián rompió ese temor con dos estupendos tantos nada más comenzar la segunda parte, superioridad, aunque corta, que se mantuvo hasta el final. Julián y Laureano destacaron sobre todos, aunque el conjunto tuvo una excelente actuación en términos generales.

Vicente Valero

SE TRASPASA LOCAL

MUY CÉNTRICO.

Facilidades de pago.

Teléfono 539 42 50

1765...

SE ALQUILA LOCAL

PARA CUARTELILLO DE MOROS Y CRISTIANOS CON TOMA DE LUZ Y AGUA.

En calle Rey Don Jaime, 11

(Junto a Restaurante FICIA)

Información: Teléfono 538 35 58

1765...

SE CONSTITUYÓ LA ASOCIACIÓN VECINAL «ZONA CENTRO»

El jueves, día 25 del pasado mes de abril, se celebró una asamblea general de vecinos de la Zona Centro de nuestra ciudad, con objeto de constituir la asociación vecinal de dicha zona y nombrar la comisión gestora, encargada de llevar a cabo todos los trámites fundacionales. También se estableció como domicilio de la asociación el local de la Peña Valencianista (c/. Nueva, 32), que amablemente había ofrecido su colaboración en este sentido y donde se instalará un buzón para recibir las sugerencias e iniciativas que se quieran hacer por escrito.

La asamblea registró una gran asistencia de vecinos y, en animado coloquio al final de la misma, se subrayó la necesidad de solicitar soluciones para los problemas de la zona: Juventud, Tercera Edad, Centro Social, etc.

Posteriormente, la junta gestora se reunió en la nueva sede de la calle Nueva, procediendo a redactar los estatutos y nombrar los diferentes cargos, según la relación siguiente:

Presidente: José Luis Amat Vera.

Vicepresidente: José Luis Pons Gómez.

Secretario: José Luis Valero Nuevo.

Vicesecretario: Jerónimo Villena.

Tesorero: Juan Miralles.

Vocales:

Delegada en Federación e Instituciones: Milagros Olivares.

Cultura: José Luis Bazán López. Juventud, infancia y deportes: Jorge Beltrán.

Servicios Sociales: Milagros García.

Tercera Edad: Rafael Pérez Vidal.

Asesoría económica y de impuestos: Benito González.

Limpieza, Tráfico y Alumbrado: María del Carmen Esteve.

Sanidad: Rafael Reina.

Obras y Urbanismo: Maribel Martínez.

Educación: Luis Sempere Bernabéu.

Actividades molestas: Severino Torregrosa.

Representación hostelería: Joaquín Jiménez Jaén.

A los efectos de la nueva asociación, la Zona Centro queda delimitada por las calles Pedrito Rico, Ortega y Gasset, Nueva, Mau-ra, Chapí, Padre Manjón, Gran Avenida y Reyes Católicos.

Matrícula en el Instituto «Azorín»

Los alumnos que hayan de iniciar sus estudios en el Instituto de Bachillerato «Azorín» el próximo curso 1991-92, pueden formalizar la solicitud de matrícula hasta el día 14 de mayo en curso, en las oficinas del mencionado centro.

Las solicitudes deberán ir acompañadas de los siguientes documentos: fotocopia del D.N.I. del padre; fotocopia del último recibo de luz, agua o teléfono; fotocopia de la declaración de Renta familiar de 1989 (en su defecto, certificado de retribuciones de dicho año); autorización paterna para optar por las clases de Religión o Ética.

El día 25 de junio próximo se exhibirá en el tablero de anuncios del Instituto la lista de admitidos, procediéndose a la formalización de la matrícula del 15 al 31 de julio siguiente.

AMIGOS DE LA ÓPERA

Viaje al Gran Teatro del Liceo

Para el próximo mes de julio, y concretamente en los días 5 al 7, esta agrupación tiene previsto un viaje, que tiene todas las características de extraordinario.

Dentro de las actuaciones que el Gran Teatro del Liceo de Barcelona ha programado en la actual temporada, para celebrar así el segundo centenario de la muerte de Mozart, está previstas unas representaciones de la ópera más significativa del compositor de Salzburgo, LA FLAUTA MÁGICA. Para la función del sábado 6 del citado mes de julio, la dirección del Liceo ha reservado un número de localidades.

Al atractivo de la asistencia a esta representación extraordinaria, se une el recital que ALFREDO KRAUS ofrece el día 5 del mismo mes, y para el que se cuenta también con un cierto número de localidades.

Con ello, en este desplazamiento

de la ópera citada y al recital de Alfredo Kraus.

Dado que es el momento idóneo para confirmar el número de localidades que se precisan para ambas representaciones, «Amigos de la Ópera» ruega a los que ya están inscritos y a los que estén interesados en este desplazamiento, pasen con urgencia por VIAJES AZOR, para abonar el importe de las localidades. La propia oficina de viajes citada podrá facilitar ampliación de detalles a quien lo solicite.

SE VENDE EN ELDA

PISO 3.º

Recién reformado. C/. Blasco Ibáñez, 126. Precio: 1.700.000 pts.

Teléfono 539 50 74
(de 13 a 16 y de 20 h. en adelante)

1764/65

COMPRARÍA

MÁQUINA DE PULIR Y ABRILLANTAR

Razón: Teléfono 538 43 19

1765

SE ALQUILA

ENTRESUELO

Céntrico. Con 3 habitaciones. Junto al Banco Central. (Para personal de temporada)

Teléfono 538 76 45

1765

animery **animery, S.L.**

Tenemos todo en publicidad:

- Camisetas desde 225 pts
- Gorras americanas desde 175 pts
- Encendedores desde 50 pts.

ANIMERY, S.L.

C/. Barberán y Collar (Esq. c/. Jardines)

Tels. 538 37 22 y 539 63 39

1764

ATENCIÓN CUARTELILLOS

SE VENDE:

CAFETERA - MOLINILLO

TOSTADORA - BOTELLERO

Teléfono 539 92 54

1764/66

ELECTRÓNICA AGULLÓ

C/. Méjico, 3 (San Francisco de Sales)

Teléfono 539 86 08 • ELDA



MARCAS

INSTALACIÓN DE ANTENAS
COLECTIVAS y PARABÓLICAS

TEDEL

Televés



IKUSI

Hirschmann h

ADemás: — VÍDEO PORTEROS Y TELECAMARAS.

— REVISIÓN Y REPARACIÓN DE INSTALACIONES

— SONIDO DOMÉSTICO Y PROFESIONAL

— ALARMAS ANTI-ROBO E INCENDIO

Instalador autorizado

1 AÑO DE GARANTÍA • PRESUPUESTO SIN COMPROMISO

SE VENDE O ALQUILA

ENTREPLANTA

En la mejor zona entre Elda y Petrel. Para oficinas, despachos, etc.

Teléfono 537 16 98

1765/66

SE VENDE CASA

A ESTRENAR

EN SALINAS.

ENTRADA MÍNIMA.

Facilidades de pago.

Teléfono 537 16 98

1765/66



ES UN MENSAJE DE...

REVELAMOS EN **1 HORA** **TECNO** FOTO VIDEO PAPEL-KODAK

Juan Carlos I, 40 ELDA

- Teléfono 5391648 -

DEMOGRAFIA

Inscripciones efectuadas en el Registro Civil de Elda correspondientes a residentes en esta localidad:

• NACIMIENTOS

Día 24 de marzo: Jessica, hija de Andrés Ramos Martínez y María Ángeles Verdú Rodríguez.

Día 26: Ana, de José Carlos Fernández Rodríguez y Ana Aracil Mirra.

Día 27: Estela, de Eduardo Pérez García y María Teresa Pla Herrero.

Día 28: Tomás, de Tomás Morán Parra y Josefa Pérez Pina.

Día 29: Loira, de Antonio López García y Carmen Martínez Lopeña.

Día 1 de abril: Teresa Sara, de Mariano Bernabé Bernabéu y Ana Guardiola López.

Día 2: Juan Carlos, de Juan Carlos Corbí Verdú y María José Galisteo Pérez. Alicia, de Manuel Merino Vázquez y Manuela González Sierra.

Día 3: Alberto, de Alberto Iñiguez Guardiola y Ángela Zarza Ruiz.

Día 4: Ana, de Ginés Albuja Sánchez y María Dolores Puche Cebrián. Juan Pedro, de Pedro Pomares Barceló y María Salud Alarcón Navarro. María Ángeles, de José Antonio Fernández González y María Ángeles Calvo Juan.

Día 5: Adolfo, de Adolfo Quiles Sirvent y María Begoña Mira Picó. María, de Julio José Chiquillo Herrero y Dolores Galipienso García. Pedro, de Pedro Reyes Cabezas y María Ángeles Escudero Mora.

• MATRIMONIOS

Día 24 marzo: Diego Villalba García con María Isabel Gúaita Ibáñez.

Día 5 abril: Enrique Torres Moreno con Isabel Santiago Saavedra.

Día 6: Diego Coloma Cremades

con María José Tévar Poveda. Tomás Roda Cañete con María Inmaculada Andreu Fernández, José Calderón Carlos con María del Carmen Almendros Martínez.

Día 7: Juan José Villora Cerro con Salud Isabel Picó Sánchez.

Día 12: Miguel Fernández Riera con María Luisa Gomis Pomares.

Día 13: José Juan Cano Verdú con Rosa María Claros Peidró.

Día 14: Joaquín Falcó Golf con María de las Nieves Parra Egido. Ramón Alarcón Hernández con Magdalena Villanueva Millá.

• DEFUNCIONES

Día 2 abril: Andrés Segado Arques, de 82 años. María Teresa Almendros Tornero, de 81. Salvador Esteve Gregori, de 82.

Día 3: María Mora Zafrilla, de 86 años.

Día 5: Ana Guardiola Pastor, de 84 años.

Día 7: Concepción Rocamora Lozano, de 75 años.

Día 8: Juan Moya Moya, de 76 años.

Día 9: Gregoria Sáez González, de 81 años.

Día 10: Asunción Bernabéu Carrillo, de 57 años.

Día 11: Remedios García Payá, de 97 años.

Día 13: Francisco Agulló Díaz, de 85 años. Salud Gras Ródenas, de 92.

Día 15: Pedro López Carretero, de 78 años.

RESUMEN

Nacimientos	17
Matrimonios	10
Defunciones	13

**GRACIAS,
ESPÍRITU
SANTO**
B.D.L.

Doblemente positivo

Tanto en el orden deportivo como en el moral, el Eldense consiguió un tanteo de oro en Gerona, que al capitalino pirenáico le ha costado no ser líder destacado, ya que ha quedado igualado con los equipos que le siguen.

De momento, el Eldense se beneficia doblemente, ya que si el punto positivo es de gran valía cara a la final, también es válido para el partido a celebrar este domingo en Torrente, con la particularidad de que si se ha ganado al Barcelona Atl. se habrá dado un paso de gigante hacia la permanencia.

EMOCIÓN A RAUDALES

Cuando estas notas ya estén a la luz pública, podemos saber si el Eldense lleva camino de salvarse o de hundirse, pero ganando al Barcelona Atl. se habrá dado un paso de gigante hacia la permanencia.

Pero en caso negativo tampoco se habrá perdido definitivamente, ya que quedarán las confrontaciones en Torrente y en Elda contra el Torrevieja, partidos más asequibles que los catalanes.

Yo espero que el último partido, contra el Torrevieja, sea un partido de la máxima emoción en todo orden y un triunfo del Eldense, que con sacar un solo punto de los otros dos partidos contra catalanes y valencianos tendrá la clasificación segura. Y no olvidemos que si bien la puntuación particular nos favorece con los yeclanos, no sucede así con los mallorquines.

EL ESCÁNDALO ESTÁ SERVIDO

Con gran disgusto leemos la denuncia del presidente alcoyano y las muchas cosas que dice. Si esto, todo o parte, es verdad, el final del Campeonato de Liga en Segunda B (IV grupo) es puramente negativo. Y, además, perjudicial a terceros.

No nos causa extrañeza esto,

ya que los rumores siempre se han desatado en estas fechas. Pero si es verdad, cosa que ni dudamos ni nos extrañaría, el Eldense, Mallorca y demás equipos en zona de descenso pueden resultar perjudicados. Y eso no es justo.

Pero ahora vienen otras fechas donde el recelo será comida servida y no deseada. ¿Qué cómo van a recibir en Torrente al Eldense en su próxima confrontación? Pues ya se lo pueden ustedes imaginar. La plantilla valenciana luchará a tope para intentar lavar su imagen.

Malos vientos van a correr si el Yeclano se salva, cosa difícil pero posible. Lo cierto y fijo es que, si es o no verdad, callando los unos y otros estaríamos mejor. Confiemos que los resultados hagan justicia, baje el que baje y se lo merezca, pero sería conveniente se abriera una investigación sobre lo sucedido y se inhabilitara en su caso a los culpables para que no pudieran repetirlo nunca más.

Esto no será la primera ni la última vez que ocurra, pero esta vez se ha agravado con el escándalo, que es lo peor. Y resulta una trágica desgracia que si el Yeclano se salvara, y no fuera culpable, de poco le serviría su éxito, siempre marcado por la duda. En Elda a nadie nos gustaría un fracaso del equipo murciano, ya que siempre nos trae emoción, además de un desplazamiento corto.

Pero el caso debe ser tenido en cuenta, investigado y, de ser verdad, castigado ejemplarmente.

VIVIENDAS DE LUJO TERMINADAS

C/. Jaime Balmes, 6 (frente al Parque de la Concordia). 100 m² útiles, 4 dormitorios, 4 armarios, dos baños, amplios patios de granulite, terrazas, amplias vistas y mucha luz. Informa: PROMOCIONES SANGON

Teléfono 539 04 90

1765

PROMOCIONES ANYSA, S.L.

Y PROMOCIONES ANDÚJAR Y GONZÁLEZ, S.L.

CONJUNTAMENTE, LES OFRECEN:

VIVIENDAS DE RENTA LIBRE, VIVIENDAS Y LOCAL DE PROTECCIÓN OFICIAL Y PLAZAS DE GARAJE.

Información: c/. León XIII, 26 - E L D A

Teléfono 538 35 58

1733/47



CONSTRUIMOS SU PISCINA CON HORMIGÓN PROYECTADO O PREFABRICADO. PISTA DE TENIS O POLIDEPORTIVO.

SOLICITE INFORMACIÓN SIN COMPROMISO

C/. Jardines, 23 • 03600 ELDA • Telf. 538 51 98 / 53 41



MUEBLES LOZANO

EL REY DE LOS PRECIOS BAJOS

Puente Nido completo	55.800 Pts
Librería comedor 2'80 m; mesa ovalada y 6 sillas	130.500 Pts
Librería comedor, mesa ovalada y 6 sillas	158.500 Pts
Dormitorio matrimonio moderno	65.000 Pts
Dormitorio matrimonio clásico	147.800 Pts
Dormitorio juvenil	25.000 Pts
Literas	15.800 Pts
Sofá-cama 1'35 m. láminas	29.000 Pts
Sinfonier	9.000 Pts
Mesa T.V.	9.500 Pts
Colchón y somier láminas	10.000 Pts
Tresillo completo	30.000 Pts

...¡ATENCIÓN NOVIOS!...

Os guardamos los muebles, respetando precios
5 PLANTAS DE EXPOSICIÓN, A SU ENTERA DISPOSICIÓN

ABRIMOS SÁBADOS TARDE

C/. Santa Bárbara, frente mercadillo de Elda

TELÉFONO 539 74 70



Residencial Filipinas



Día a día queremos que viva mejor.
 Ahora, puede conseguirlo en RESIDENCIAL FILIPINAS,
 con inmejorables condiciones de pago. Para que
 Vd. también pueda disfrutar de viviendas de calidad.

* Vivienda para disfrutar el ambiente de verano
 durante todo el año
 Jardín y piscina uso exclusivo de propietarios

DELEGACIÓN EN ALICANTE:

Foglietti, 2
Tfnos.: 512 13 65 - 522 55 37
03007 ALICANTE

INFORMACIÓN EN LA OBRA
Avda. de las Filipinas - ELDA
Teléfono 539 98 78

Memoria de calidades

- ◆ **Estructura**
 - De hormigón armado.
- ◆ **Fachadas**
 - Acabado pétreo sobre ladrillo cerámico con cámara aislada térmica y acústicamente.
- ◆ **Carpintería**
 Exterior:
 - Ventanas de aluminio anodizado en bronce.
 Interior:
 - De madera barnizada en su color y armarios empotrados en la misma madera.
- ◆ **Solados**
 - Terrazo grano pequeño pulido y abricantado.
 - Gres en baños y cocinas.
- ◆ **Alicatados**
 - Plaqueta cerámica en baños y cocinas hasta el techo.
- ◆ **Decoración**
 - Falsos techos de escayola en baños.
 - Pintura gotelé chafado.
- ◆ **Fontanería**
 - Instalación de cobre.
- ◆ **Sanitarios**
 - Aparatos sanitarios marca Roca o similar.
 - Grifería cromada de primera calidad.
- ◆ **Calefacción y agua caliente**
 - Calefacción por contador individual
- ◆ **Persianas**
 - Enrollables en tamas de PVC con catizado de madera o escayola.
- ◆ **Electricidad**
 - Grado medio 5.000 W. con mecanismos de primera calidad.
- ◆ **Instalaciones**
 - Antena F.M., V.H.F., U.H.F. y parabólica.
 - Tomas de teléfono y T.V.
- ◆ **Cocinas**
 - Amuebladas con muebles altos y bajos.

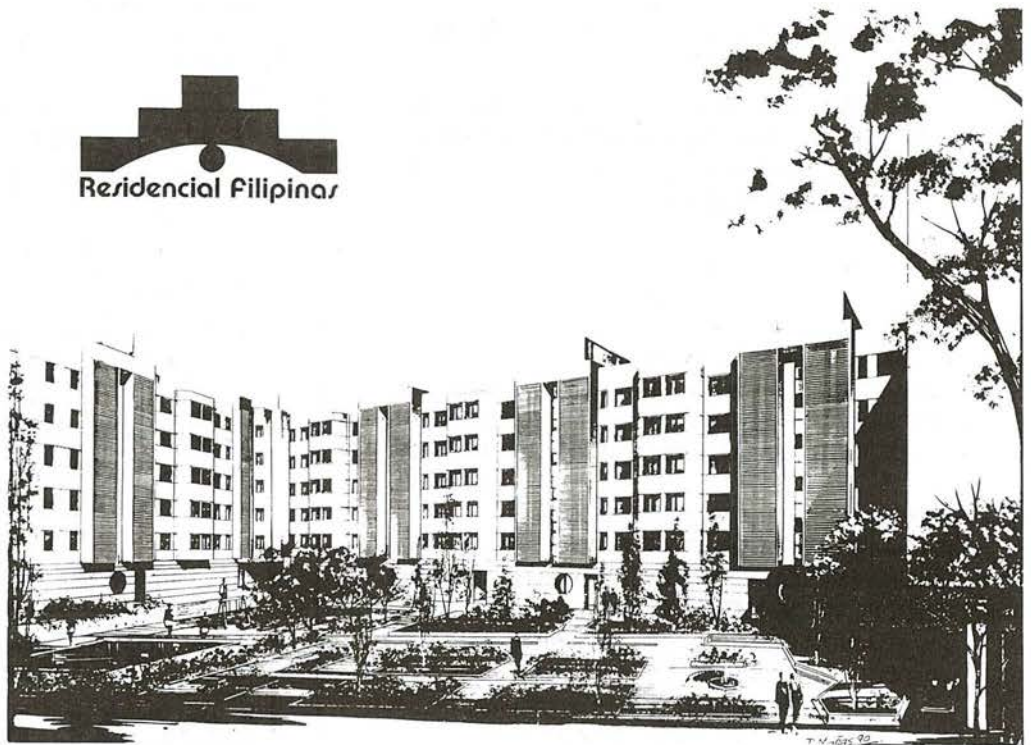

CINE REX ☎ 538 04 30

Colosal Estreno

MISERY

por James Caan y Kathy Bates

VIERNES: DÍA DEL ESPECTADOR. Entrada única: 200 Pts.

(Mayores 13 años)

CINE CERVANTES ☎ 538 10 41

Gran Estreno

DESPERTARES

por Robert de Niro y Robin Williams

(Mayores 13 años)

**SE VENDE PISO
EN PETREL**

Frente al Polideportivo.

Facilidades de pago.

Tel. 655 0196 (horario comercio)

y 555 19 15

1764/66

**SE ALQUILA
LOCAL COMERCIAL**

Junto a Banco Central y Telefónica. Ideal para cualquier oficina o negocio.

Teléfono 538 76 45

1753

SE VENDEN

2 LOCALES COMERCIALES

HACEN ESQUINA, EN INMEJORABLE SITUACIÓN. PRECIO A CONVENIR.

FACILIDADES DE PAGO

Teléfono 539 93 08

1765/66



CLÍNICA MONASTERIO

CENTROS MÉDICO-SANITARIOS

Gral. Monasterio, 134, entl.º. ☎ 539 03 58

c/. Juan Carlos I, entl.º s. 14, 16 ☎ 539 57 61

03600 ELDA

- * **MEDICINA GENERAL Y URGENCIAS:** MÉDICO, A.T.S.
 - * **LABORATORIO ANÁLISIS CLÍNICO-BIOLÓGICOS**
 - * **MEDICINA PREVENTIVA - EXÁMENES DE SALUD**
 - * **ESPECIALIDADES MÉDICAS:**
 - **PEDIATRÍA:** Dr. ENRIQUE PASTOR BEVIÁ
 - **CIRUGÍA Y AP. DIGESTIVO:** Dr. JOSÉ M.º RUBIO CERDIDO
 - **TRAUMATOLOGÍA:** Dr. FERNANDO JORDÁ GISBERT
 - **OCULISTA:** Dr. ESTEBAN PÉREZ HERNÁNDEZ
 - **ALERGIA:** Dr. VICENTE JOVER CERDÁ
 - **ANÁLISIS CLÍNICOS:** Esp. Ldo. JESÚS GARCÍA GARCÍA
 - **ENDOCRINOLOGÍA Y NUTRICIÓN:** Dra. M.º TERESA LAIN ALONSO
 - **CARDIÓLOGO Y APARATO RESPIRATORIO:** Dr. CAMILO GAUDE CAZAÑA.
 - **HEMATÓLOGO:** Dr. DOMINGO BORREGO GARCÍA
 - **CIRUGÍA PEDIÁTRICA:** Dra. FRANÇOISE BAYLE BASTOR
 - **MEDICINA ESTÉTICA, LIPOSUCCIÓN Y PRÓTESIS DE MAMAS**
 - **RECONOCIMIENTOS MÉDICOS CONDUCTORES Y ARMAS**
- CARACTERÍSTICAS DE LOS SERVICIOS:**
CONSULTA DIARIA, INCLUSO FESTIVOS:
HORARIO: MAÑANAS, de 9 a 14 horas.
TARDES, de 16 a 22 horas.

URGENCIAS NOCTURNAS Y PARA SITUACIONES URGENTES FUERA DE ESTE HORARIO. LLAMAR AL ☎ 539 03 58

ESPECIALIDADES MÉDICAS: Previa citación de DÍA Y HORA en ☎ 539 57 61

1624 (alt.)

cine lis

EXTRAORDINARIO ESTRENO

Ganadora 7 Oscars 1991

3 Globos de Oro y Oso de Plata del Festival de Berlín

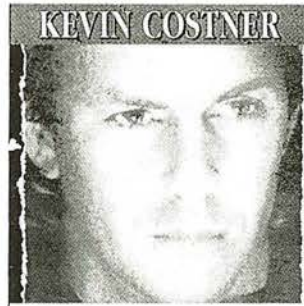

**BAILANDO
CON LOBOS**

Por su larga duración se ruega puntualidad.

(No rec. menores 13 años)

LOS VIERNES, día del espectador, butaca: 200 Pts.

PAOLO J. JUAN MAESTRE

PSICÓLOGO

PSICOANALISTA

Adultos y niños.

Padre Manjón, 3. entlo. A

TELÉFONO 538 87 79

1612 (Alt.)

**SE VENDE O ALQUILA
LOCAL**

De unos 70 m². Haciendo esquina (3 cierres). Por zona «Frontera» (Término de Petrel). Precio a convenir.

Teléfono 547 24 66

1765

**SE VENDE
BX-16-TRS**

IMPECABLE.

Con aire acondicionado

Teléfono 538 96 83

**SE NECESITA NAVE
EN ALQUILER**

DE 500 m²

PARA FÁBRICA DE CALZADO.

Razón: teléf. 538 65 77

1764

VENDEMOS PILONES

PARA LAS MÁQUINAS DE TROQUELAR

Y LE REPASAMOS LOS USADOS AL MOMENTO

Estamos en Avda. Hispano América, núm. 4 de Petrel

Teléfono 537 57 73

COMPARE CALIDAD, PRECIO Y SERVICIO

1749/..

SE VENDE O ALQUILA

LOCAL NUEVO 130 m²

ACONDICIONADO PARA COMERCIO.

MUY CÉNTRICO - ELDA

Razón: Teléfono 537 50 12

1754/57



«DESPERTARES»

Nacionalidad: USA 1990. Director: Penny Marshall. Intérpretes: Robert de Niro, Robin Williams, Julie Kavner.

La película está basada en un hecho real, la extraordinaria recuperación que en el año 1969 experimentaron unos enfermos de sahuiciados, a causa de una epidemia de encefalitis que tuvo lugar en los años treinta. Un médico joven que acaba de ingresar en el hospital, inicia el tratamiento de estos seres, que arrastran una existencia vegetal, con una nueva droga, consiguiendo resultados espectaculares, en particular con uno de ellos, aunque no por mucho tiempo.

«MISERY»

Nacionalidad: USA 1990. Director: Rob Reiner. Intérpretes: James Caan, Kathy Bates, Richard Farnsworth.

Basada en un libro de Stephen King —el maestro del terror en nuestros días—, la película nos cuenta la terrible experiencia de un escritor que sufre un accidente de automóvil a causa de una tempestad de nieve. Una incondicional admiradora que le seguía en su coche logra rescatarlo y llevarlo a su casa, una mansión aislada que está cerca del sitio del accidente. El escritor, con las piernas rotas y muy maltrecho, se convierte en prisionero de su salvadora, estableciéndose pronto una relación extraña, con caracteres morbosos por parte de ella, entre ambos. La fabulosa interpretación de Kathy Bates le valió el Oscar a la mejor actriz este mismo año.

Programación



VIERNES, 3 DE MAYO

18.00: Dibujos Animados. 19.00: Vídeo Clips. 19.30: **Tele Cine**. 21.00: Contrastes. 21.30: Telenoticias. 22.00: Película noche: «**Atrapa a un banquero**» (114 m). 23.55: Telenoticias (rep.). 00.25: Cine de medianoche: «**Efectos sobrenaturales**» (90 m). 01.00: Conexión Satélite.

SÁBADO, 4 DE MAYO

15.30: Dibujos Animados. 16.25: Deporte Escolar. 16.30: Sesión de tarde: «**Caravanas**» (123 m). 18.30: Vídeos Musicales. 19.00: Peli Infantil. 20.00: Cine a las ocho: «**El penitente**» (94 m). 21.30: Vídeos Musicales. 22.00: Película noche: «**Todos riéron**» (105 m). 23.45: Vídeos Musicales. 24.00: Cine de medianoche: «**Historia de O**» (80 m).

DOMINGO, 5 DE MAYO

15.30: Dibujos Animados. 16.30: Sesión de tarde: «**El abuelo congelado**» (85 m). 18.00: Vídeos Musicales. 18.30: Peli Infantil. 20.00: Cine a las ocho: «**Amor y pasión**» (90 m). 21.30: Por la mirilla. 22.00: Película noche: «**Rebelión en casa**» (90 m).

LUNES, 6 DE MAYO

11.00: Por si no la vio. 12.30: Conexión Satélite. 13.30: Polideportivo. 14.00: Telefilm. 16.30: Sesión de tarde. 18.00: Dibujos Animados. 19.00: Vídeos Musicales. 19.30: Contrastes. 20.00: Fútbol: **Torrente-Eldense**. 21.30: Telenoticias. 21.45: Polideportivo. 22.15: Película noche: «**Light**

Blast» (90 m). 23.45: Telenoticias. 24.00: Polideportivo.

MARTES, 7 DE MAYO

11.00: Por si no la vio. 12.30: Conexión Satélite. 13.15: Telefilm. 15.00: Conexión Satélite. 16.30: Sesión de tarde. 18.00: Dibujos Animados. 19.00: Vídeos Musicales. 19.30: Tele Cine. 21.00: Contrastes. 21.30: Telenoticias. 22.00: **Especial Moros y Cristianos Elda'91**. 23.00: Película noche: «**El Corazón del Ángel**» (90 m). 00.30: Telenoticias.

MIÉRCOLES, 8 DE MAYO

11.00: Por si no la vio. 12.30: Conexión Satélite. 13.15: Telefilm. 15.00: Conexión Satélite. 16.30: Sesión de tarde. 18.00: Dibujos Animados. 19.00: Vídeos Musicales. 19.30: Telecine. 21.00: Contrastes. 21.30: Telenoticias. 22.00: Mirando al futuro. 22.30: Película noche: «**El milagro**» (90 m). 24.00: Telenoticias.

JUEVES, 9 DE MAYO

11.00: Por si no la vio. 12.30: Conexión Satélite. 13.15: Telefilm. 14.45: Conexión Satélite. 16.30: Sesión de tarde. 18.00: Dibujos Animados. 19.00: Vídeo Clips. 19.30: Tele Cine. 21.00: Contrastes. 21.30: Telenoticias. 22.00: Por la Mirilla. 22.30: Película noche: «**El precio del pasado**» (96 m). 00.05: Telenoticias (rep.).

VIERNES, 10 DE MAYO

11.00: Por si no la vio. 12.30: Conexión Satélite. 13.15: Dibujos Animados. 14.00: Telefilm. 15.30: Conexión Satélite. 16.30: **Sesión de tarde**. 18.00: Dibujos Animados. 19.00: Vídeo Clips. 19.30: Tele Cine. 21.00: Contrastes. 21.30: Telenoticias. 22.00: Película noche: «**Rebel**» (90 m). 23.30: Telenoticias (rep.). 24.00: Cine de medianoche: «**Flash mortal**» (90 m).

SE COMPRA RETAL Y SE VENDEN PIELES DE PELO, ANIMALES DIVERSOS
Teléfono 537 35 70

1765

SE ALQUILAN SILLAS Y TABLEROS «LA MURCIANA»
C/. Antonio Maura, 29

1765-68

SE ALQUILA LOCAL
60 m². Propio para pequeña industria o almacén.
Teléfono 538 99 70

1765

SE HACEN REPORTAJES DE VÍDEO PROFESIONAL
Precios especiales para Escuadras de Moros y Cristianos.
Teléfono 539 13 37

1765

Campeonato Fútbol Peter Rives

JORNADA 32.ª LIGA

Sábado, 4 Mayo

8.30: Tito's Hnos. Navarro - Amiguicos.
10.00: Creaciones Endi - Transp. Berna Express.
11.30: Long Play - Abstemios.
4.00: Fallero Vet. - Los Paperos.
5.30: Paraíso Master - Rte. Alfonso.

Domingo, 5 de Mayo

8.30: Muebles Serrano - Cocinas Román.
10.00: Hobby Sport - Campico Vet.
11.30: Asociación «Las 300» - San Antonio Vt.

CLASIFICACIÓN. 1.º, Asociación «Las Trescientas», 47 puntos; 2.º, Hobby Sport, 44; 3.º, Cocinas Román, 41; 4.º, Transp. Berna Express, 38; 5.º, Paraíso Master, 37; 6.º, Los Paperos, 36.

Informa: **ALMARCHA**



Somos especialistas en Marketing y Publicidad. Disponemos de personal cualificado para diseñarle su mejor campaña publicitaria. Consúltenos. Le visitaremos.

C/. Barberán y Collar, 37
(Esquina c/. Jardines) - ELDA
Tels. 538 37 22 y 539 63 39

1764

SE ALQUILA LOCAL EN PETREL

150 m². Con agua, luz, fuerza motriz. Preparado para taller.

Teléfono 537 42 77

1765/67

SE DAN CLASES PARTICULARES DE INGLÉS

• RECUPERACIONES, REPASO, etc.
• PRECIOS ECONÓMICOS

Tels. 539 11 98 / 537 43 48

1765

COMPONENTES PARA EL CALZADO «CAYRI, S.L.»

LAMINADOS: TODO TIPO DE PIEL

SERPIENTES: GIBOYAS, AYESR y WIS

REFUERZOS: ANTE, NAPA, CABRAS, TAFILETES, TEJIDOS, etc.

RAPIDEZ Y SERVICIO A DOMICILIO

C/. Fray Luis de Granada, 53 - Teléfono 539 47 62 - ELDA

1764

INVERSIONISTAS, PROMOTORES

SE VENDE EN MONÓVAR

ÚNICO Y EXCEPCIONAL SOLAR DE 3.000 m²
(Fraccionable)

C/. Juan Carlos I (Frente a Banco de Alicante)
Teléfono 547 14 10 (Horas oficina)

1764 66

PEDRO Y JOSÉ MANUEL GIL HERRERO, C.B.
HERMANOS PINZÓN, 13
TELÉFONO (96) 538 17 37 - FAX: 538 17 38
03600 ELDA (ALICANTE)

AUTOMATISMO EN TOLDOS, PERSIANAS Y CORTINAS

PRESUPUESTOS Y ASESORAMIENTOS

1712-18 (alt.)





El profesor Salvador Pavía Pavía en un momento del pregón infantil que pronunció el pasado domingo, como primer acto oficial anunciador de las próximas fiestas de Moros y Cristianos (Foto ERNES).

Se celebró el pregón y proclamación de Abanderadas y Capitanes infantiles

(VIENE DE LA PRIMERA PÁGINA)

Acompañada por la banda de música «Santa Cecilia», la comitiva, encabezada por los cargos infantiles, partió desde la plaza de Castelar y se dirigió al local que ocupaba el antiguo bingo del C.D. Eldense, en la calle Antonio Maura, donde iba a tener lugar la lectura del pregón y la proclamación de Abanderadas y Capitanes infantiles.

Presentó el acto Miguel Barcala, quien, en primer lugar, dio entrada a los Capitanes y Abanderadas del año anterior y, seguidamente, a los nuevos cargos del presente año.

A continuación, Barcala presentó al pregonero de esta ocasión, el profesor Salvador Pavía, haciendo un resumen de sus méritos y de sus trabajos literarios.

Salvador Pavía resaltó la importancia del cariño que desde temprana edad sienten los pequeños por las fiestas de Moros y Cristianos, familiarizándose pronto con sus actos y características. Dirigiéndose a los nuevos Capitanes y Abanderadas, les dijo que a partir de esta fecha iban a vivir un sueño, que recordarían toda su vida. Una cerrada salva de aplausos puso broche final al pregón del señor Pavía y, finalizado el acto, y siempre con el acompañamiento musical de la «Santa Cecilia», la comitiva volvió a desfilar por las calles eldenses hasta los jardines de Castelar, donde se disparó una gran traca, que puso punto final a la emotiva jornada festera, en la que los pequeños festeros lo pasaron en grande.

• LOS NUEVOS CARGOS INFANTILES

Comparsa de Zingaros: Víctor Salas y Sandra Amat.

Contrabandistas: Antonio Sánchez y Amor Gómez.

Estudiantes: Sergio Hernández y Marisa Noguera.

Cristianos: Francisco Javier Quintanilla y Sandra Pina.

Piratas: Sergio Ruiz e Irene Ruiz.

Moros Musulmanes: Pablo Amat y Paola Cerdá.

Moros Marroquíes: José Romero y Carmina Maestre.

Moros Realistas: José Navarro y Noemí Orgilés.

Huestes del Cadí: Eduardo Martí y M.ª Dolores Mollá.

¡CUARTELILLOS!
VENDO
MÓDULOS DE SOFÁ
A 1.500 pts. También
mesas y sillas.
Teléfono 538 59 95

1764



Exp. y Ofic.: C. Barberán y Collar, 37 • Almacén: Ctra. de Sax, 10 • Apartado Correos 676
☎ (96) 538 37 22 Fax (96) 539 63 39 • 03600 ELDA (Alicante)

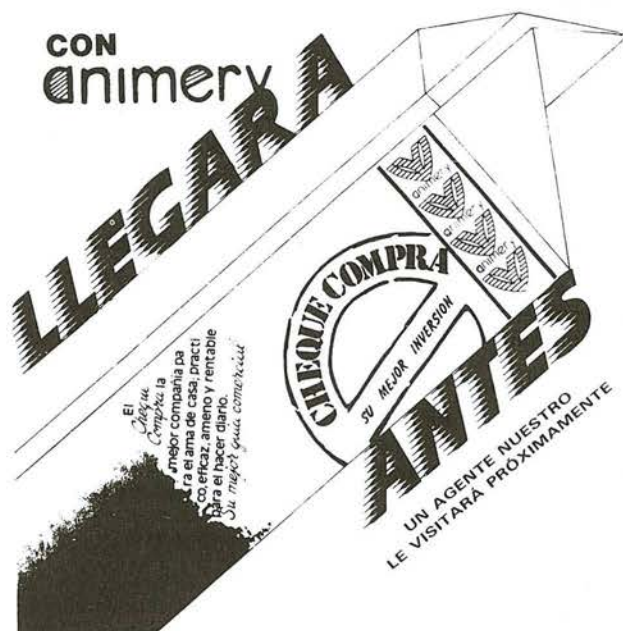

¡¡ATENCIÓN COMERCIANTES Y SECTOR SERVICIOS DE ELDA Y PETRER!!

Si ha pensado en promocionar su negocio y darse a conocer de forma contundente, ahora tiene su oportunidad.

A través de Animery y del «CHEQUE COMPRA» lo podrá conseguir.

En Animery le proporcionamos el mejor y más fácil medio para llegar hasta cualquier rincón de su ciudad.

POR TAN SÓLO CUATRO PESETAS Y MEDIA

Haremos llegar su mensaje publicitario o su oferta a más de 40.000 direcciones de Elda y Petrer al año.

Animery empresa especializada en Márketing promocional, os ofrece la posibilidad de incrementar vuestras ventas al costo más barato.

¡¡menos que cuesta un cigarrillo!!

El CHEQUE COMPRA será sin lugar a dudas, el mejor medio para conseguirlo.

El CHEQUE COMPRA es una estupenda y simpática guía comercial, que el ama de casa sabrá conservar por su propio interés.

Si nos confías tu mensaje se la haremos llegar GRATUITAMENTE y ella te lo sabrá agradecer.

UN AGENTE NUESTRO TE VISITARÁ PRÓXIMAMENTE: ESCÚCHALO... TE INTERESA.



animery, S.L.

Exp. y Ofic.: c/. Barberán y Collar, 37 • Almacén: Ctra. de Sax, 10
Apartado Correos 676 • Teléfono (96) 538 37 22 - Fax (96) 539 63 39
03600 ELDA (Alicante)

PRÉSTAMO-INVERSIÓN

Si necesita comprar su vivienda de renta libre. Bajo interés, pago 25 años. Con beneficios. C/. Luis Batllés, 23.

Teléfono 539 60 21

1764/65

PICADOS Y GRABADOS

BARTOLOMÉ CRESPI

María Guerrero, 11
(frente Mercado)

Teléfono 538 08 80

1380

APROVECHE LA OCASIÓN SE VENDE NAVE

DE 530 m²

EN POLÍGONO INDUSTRIAL «CAMPO ALTO»

Precio: 15.000.000 pts.

Informes: c/. Nueva, 29 - ELDA

Teléfono 539 47 36

1764/65

CLÍNICA CANINA

Vet: JAVIER ALBERT GRAN

c/. COLÓN, 8 (Frente al Ayuntamiento) • ELDA

Teléfono 539 19 50



HORARIO: De 5 a 9
(Sábado: de 11 a 2)

VALLE DE ELDA

C/. Pi y Margall, 1 - 1.º

Teléfono 538 02 12 - ELDA