

Comienzan los actos previos a Semana Santa

Durante el mes de marzo, las cofradías de Elda y su Hermandad mantienen una intensa actividad, repleta de celebraciones e invitan a participar a todas las personas que se quieran sumar.



El Juzgado de violencia doméstica de Elda, colapsado

El volumen de trabajo en el Palacio de Justicia de Elda es enorme, pero sobre todo en el Juzgado de Primera Instancia e Instrucción Número 4, ya que se encuentra colapsado desde hace dos años, cuando comenzó a funcionar como Juzgado de Violencia Doméstica.

La violencia doméstica se considera un proceso prioritario durante los 365 días del año, por lo que si se denuncia algún caso de violencia de género, los

asuntos penales y civiles que lleva este Juzgado, quedan relegados. El proceso legal en los casos de violencia de género además es complejo y en ocasiones todo el personal del Juzgado Número 4 se dedica una mañana entera a un solo caso.

Para resolver este problema, la Administración creará un Juzgado de Violencia Doméstica en Elche que funcionará a partir del verano y que comprenderá el partido judicial de Elda.

La nueva piscina cubierta se inaugura en medio de la polémica por sus altos precios



Foto: PACO PUCHE

Izquierda Unida afirma que la gestión de la piscina cubierta se ha concedido a la empresa más cara, de forma que los eldenses pagarán un 30 por ciento más que si se hubiese concedido la gestión a Servisport.

Además, afirman que ha sido una operación «teledirigida» por

el PSOE para conceder la gestión a Midascon, al exigir un requisito medioambiental, algo que no tienen otras piscinas, como es el caso de Petrer. Lo cierto es que las tarifas son en general más caras que en el resto de poblaciones de la comarca.

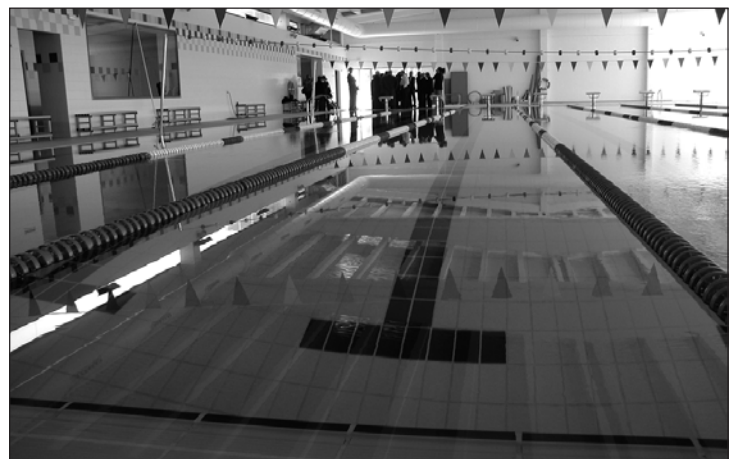
El Hospital aplicará la anestesia epidural en el parto desde este mes

Desde el día 20 de marzo, el Hospital de Elda aplicará la analgesia epidural en el parto a las mujeres que lo soliciten, según informó el miércoles en rueda de prensa en el Hospital el director general de Calidad y Atención al Paciente, Antonio Galán.



Foto: JESÚS CRUCES

La anestesia epidural es una vieja reivindicación de los ciudadanos de Elda que permite dar a luz sin dolor. En la Comunidad Valenciana sólo faltaba por aprobar en el Hospital de

Elda. La epidural se aplicará en horario de 8 a 22 horas de lunes a sábado, si bien a partir de junio será en horario completo todos los días de la semana.

La Huerta Nueva se urbanizará con 400 viviendas adosadas

El arquitecto eldense Antonio Marí será el encargado de desarrollar la urbanización de 400 casas adosadas con un pequeño jardín en el barrio de la Huerta Nueva, que además comprenderá una zona verde junto a la Casa Colorá y un centro comer-

cial de acuerdo a las necesidades del barrio.

El proyecto recoge una vieja reivindicación de los vecinos que es comunicar el barrio con el de La Torreta, ya que es una zona cortada por el río Vinalopó y por las vías del tren.

basiliofoto.com

ON LINE : | REVELADO | Álbum digital | Boletín | Tu Foto-Web |

IN SITU : | publicidad | book | retrato | boda | comuniones | conciertos | retrato POP |

foto BASILIO

HORARIOS DE MUSEOS DE ELDA

* **MUSEO ARQUEOLÓGICO MUNICIPAL:** de lunes a viernes, de 9 a 2 mañana y de 4 a 7 tarde. Sábados, 10 a 1,30. Visitas concertadas, llamar al teléfono 96 539 86 62. (Casa de Cultura, Príncipe de Asturias, 44)

* **MUSEO DEL CALZADO:** de martes a sábado, de 10,00 a 13,00 y de 16,00 a 20,00. Domingos de 11 a 14,00. Lunes cerrado. Avda. de Chapí, 32 (Edificio Ficia) (Visitas concertadas. Teléfono: 96 538 30 21)

* **MUSEO ETNOLÓGICO DE ELDA:** Avda. de Chapí, 32 (Edificio FICIA). Horario: de martes a viernes, de 16,00 a 20,00. Sábados, de 17,00 a 20,00. Visitas concertadas, llamando al teléfono: 66 973 61 55. Información, teléfono: 96 538 14 34.

* **MUSEO «KURHAPIES» DE CALZADO:** visita previa cita, llamando al teléfono 96 539 20 11.

OBITUARIO

Fallecidos en Elda

Día 28 de febrero, Adelardo Durá Calpena, de 91 años. Luisa Manuela Vidal Verdú, de 83 años. **Día 1 de marzo,** Francisco Carrasco Navalón, de 82 años. **Día 2,** María Sáez Costa, de 88 años. Josefa Espinosa Davó, de 64 años. **Día 3,** José Verdú Rico, de 72 años. Antonia Marín Avendaño, de 87 años. Angela López González, de 77 años. **Día 4,** Alfonso González Fernández, de 90 años. Joaquín Vera Bernabé, de 88 años. María Villalba Ramírez, de 76 años. Manuel Juan Carrasco, de 63 años. **Día 5,** Miguel Jiménez Casares, de 77 años. Manuel Durá Pérez, de 73 años.

SE ALQUILA PANADERÍA

En el centro de Elda.

Tf. 965 394 547
653 387 650

2507

TAXI ELDA

24 HORAS

96 538 10 40

2438/...

HORARIOS DE MISAS

ELDA - PETRER

SANTA ANA: de lunes a viernes 8,00 de la mañana y 7,30 tarde. Sábados 7,30 tarde. Domingos y festivos, 8,30 - 11,00 y 12,30 mañanas y 7,30 tarde. **Tel.: 965 38 04 19.**

LA INMACULADA: de lunes a sábado 7,00 y 8,00 tarde. Domingos y festivos, 9,00, 11,00 y 13,00 mañana y 7,00 tarde. **Tel.: 965 38 08 23 - 965 38 21 28**

SAN FRANCISCO DE SALES: de lunes a sábado 8,00 tarde. Domingo y festivos, 9,00 y 12,00 mañana. **Tel.: 660 027 717.**

SAN JOSÉ OBRERO: de lunes a sábado 7 tarde, domingo y festivos 11 y 12,30 mañana. **Tel.: 965 38 49 64.**

SAN PASCUAL BAILÓN: de lunes a sábado 7,30 tarde. Domingos festivos, 11,00 y 12,00 mañana. **Tel.: 965 38 57 94.**

RESIDENCIA 3ª EDAD (GERIÁTRICO): domingos y festivos, 10,30 mañana. **T.: 9653951 13.**

HOSPITAL: sábados y vísperas de solemnidades a las 5,00 tarde. Domingos y festivos a las 9,45 mañana

LA SANTA CRUZ (Petrer): de lunes a sábado 7,30 tarde. Domingos festivos, 9,30 y 12,00 mañana. **Tel.: 965 37 03 94.**

SAN BARTOLOMÉ (Petrer): de lunes a viernes 8,00 mañana y 7,00 tarde. Sábados, 7,30 tarde. Domingo y festivos, 9,00 y 12,00 mañana. **Tel.: 965 37 06 27.**

AGENDA CULTURAL DE PETRER

CINE-CLUB

«*Agua con sal*»
Viernes día 19 a las 22,00 horas. Lugar Centro Cultural. Entrada libre.

TEATRO

Juaja presenta: «Trapos sucios»
Sábado día 10 a las 22,00 horas. Lugar Teatro Cervantes. Entradas 5 euros. Carnet Jove 3 euros.

TEATRO INFANTIL

Anem Anant presenta: «La increíble historia de Molline Malone»
Domingo día 11 a las 18,00 horas. Lugar Teatro Cultural. Entradas 2 euros.

EXPOSICIÓN PLÁSTICA

«*Hidra 10*»
Hasta el 18 de marzo a las 19,30 horas. Lugar Centro Cultural. Horario de visitas: laborables de 19 a 21,00 horas, domingos y festivos de 12 a 14,00 horas y de 18 a 20,30 horas.

II QUINCENA LITERARIA PACO MOLLÁ

«*Taller de poesía escolar*»
Hasta el 18 de marzo. Lugar Museo Dámaso Navarro. Horario de visitas: laborables de 10 a 14,00 horas, sábados de 18 a 20,00 horas, domingos y festivos de 10 a 14,00 horas.

PRESENTACIÓN LITERARIA
«*El sentido de este viaje*» de *María García Zambrano, a car-*

go de Isabel Navarro Cerdán
Viernes día 9 a las 20,30 horas. Lugar Centro Cultural.
RECITAL POÉTICO
Homenaje a Enrique Amat, a cargo de Paco Gomís y Pepe Payá (guitarra)
Jueves día 15 a las 20,30 horas. Lugar Centro Cultural.

JARDÍN DE LA MÚSICA

EXPOSICIÓN

Pinturas de Pablo Lau
Hasta el 17 de marzo.
C/ Antonino Vera, 28.
Tf.: 965397477

BOHEMIA ESPACIO ARTESANAL

EXPOSICIÓN

«*Ilustraciones desde mi nave*» de *Gaspar Esteve Limiñana.*
Hasta el 31 de marzo.
Gran Avenida, 82. Telf.: 965 384 937

FARMACIAS DE URGENCIA

VIERNES 9 DE MARZO
ANA MARÍA AGUADO
Avda. Sax, 23. Tf.: 965 38 54 56

SÁBADO 10 DE MARZO
Mª CARMEN RICO CATALÁN
Méjico, 1. Tf.:965 38 19 68

DOMINGO 11 DE MARZO
ESTHER PADIAL BAILÓN
Alfonso XIII, 49. Tf.:965 38 21 19

LUNES 12 DE MARZO
PILAR JIMÉNEZ PÉREZ
Avda. Chapí, 31. Tf.:965 38 61 52

MARTES 13 DE MARZO
Mª TERESA SALABERT
C/ Camilo J. Cela, 74. Tf.: 966 96 51 97

MIÉRCO. 14 DE MARZO
ROBERTO VALERO SERRANO
Reina Victoria, 13. Tf.:965 38 69 09

JUEVES 15 DE MARZO
JUANA SALORT MAYANS
Avda. Chapí, 6. Tf.:965 38 45 25

ABE AULAS DE LA 3ª EDAD

Lunes día 12 de marzo a las 17,00 horas, conferencia-proyección «La catedral gótica: el hombre hacia Dios» a cargo del profesor Manuel Román.
Martes día 13 de marzo a las 17,00 horas, tarde de cine.
Jueves día 15 de marzo a las 17,00 horas, asamblea general de alumnos.

AVISO. VALLE DE ELDA publica los horarios que le hacen llegar las diferentes entidades y no se hace responsable de las modificaciones que a posteriori se realicen sin previo aviso ni de los errores que contengan.

TELÉFONOS DE INTERÉS

Ayuntamiento	965 38 04 02
Alcohólicos Anónimos	965 21 94 71
Bomberos	965 38 22 22 - 965 38 50 80
Casa de Cultura	965 38 68 16
Cruz Roja (urgencias)	965 38 09 87
Cementerio	965 39 24 31
Conservatorio	965 39 06 07
Guardia Civil	965 38 09 64
Hogar del Pensionista	965 38 43 43
Jardín de la Música	965 39 74 77
Mercado Central	965 39 41 41
Museo del Calzado	965 38 30 21
Museo Arqueológico	965 39 86 62
Policía Local	092
Policía Nacional (Comisaría)	965 3913 11
Servicios de Aguas	965 38 04 02
Tanatorio	965 39 99 52
Taxis (paradas)	965 38 10 05/30/40
Asociación Española contra el Cáncer	608 36 92 92
Estación de tren (RENFE)	965 38 28 06
Estación Autobuses	96 695 07 07
Hospital General (Residencia)	96 698 90 00 - 96 698 90 01



Teatro Castelar

ZARZUELA

«Las estrellas», por la Agrupación Lírica del CEE

Sábado día 10 a las 20,00 horas. Entradas patio 10 euros, anfiteatro 6 euros.

FLAMENCO

«Cuando uno quiere y el otro no», de Marco Vargas y Chloé Brulé.

Domingo día 11 a las 19,00 horas. Entrada gratuita.

ÓPERA

«La Bohème», con la orquesta y coros del Teatro Ópera de Brasov. Organizado por ADOC.

Jueves día 15 a las 20,30 horas. Entradas socios 25 euros, no socios 30 euros. Anfiteatro entrada única 20 euros.

C/ Jardines, 24. Tf.: 966982222



Fundación Paurides

ESPECTÁCULO DIDÁCTICO
«El naufrago», un espectáculo en el que los niños se convierten en pequeños científicos.

Domingo día 11 a las 12,30 horas.

C/ Cardenal Cisneros, 1.
Telf.: 965380152

MINI GUARDERÍA INFANTIL



Abierto plazo matrícula para bebés
PLAZAS LIMITADAS

96 537 36 84
619 17 91 39 (movil)



RESTAURANTE - ARROCEÍA Club de Campo

NUESTROS ARROCES:

- A Banda
- Fideua
- Caldoso Pescado Señoret
- A Banda con verdura
- Montañés(jamón ibérico, habas, alcachofas)
- Magro y verduras
- Magro, garbanzos y alcachofas
- Negro
- Pata y garbanzos

PRUEBE NUESTRO MENÚ DEGUSTACIÓN
20 euros + IVA
Y NUESTRAS PAELLAS PARA LLEVAR

LUNES, CERRADO POR DESCANSO

MENÚS ESPECIALES PARA CELEBRACIONES · AMPLIO PARKING
Avda. Mediterráneo, 28-30 · Tel 96 539 25 90 · 03600 ELDA (Alicante)

Según Izquierda Unida el equipo de gobierno concede la gestión de la piscina a la empresa más cara

La inauguración de la piscina climatizada municipal prevista el 9 de marzo con la presencia del nadador David Meca es uno de los acontecimientos más esperados, debido a los continuos retrasos en la apertura del servicio desde que terminó su construcción. Sin embargo, la polémica sigue abierta puesto que ahora ha salido a la luz que la empresa Midascon, a la que se le ha concedido la gestión de la misma, tiene las tarifas más caras, es decir que los eldenses pagarán un 30 por ciento más que si la gestión se hubiese adjudicado a Servisport, integrada por monitores eldenses.

El portavoz de IU, Domingo Orgilés, señaló que su concesión es una operación «teledirigida por el PSOE» y «no sabemos a qué intereses obedece». Además, el canon que se tiene que pagar a la empresa adjudicada es de 89.000 euros, mientras que a la empresa que quedó fuera eran 60.000, es decir que «durante diez años se va a pagar algo que le podría haber salido al Ayuntamiento un 50% más barato».

IU critica que se intentase justificar que Servisport no contaba con uno de los requisitos, el certificado ISO 14.001, el cual se exige a proyectos medioam-

bientales, empresas de construcción o de limpieza. Aclararon que pese a ello, la empresa adjudicataria tenía este permiso caducado en el momento de la adjudicación pero, según sus averiguaciones, se hizo lo posible para que Midascon se hiciese con la gestión, pese a que se sabe que otras piscinas climatizadas no cumplen este requisito, como en el caso de Petrer.

Por otro lado, el edil de Deportes, José Quílez, anunció que se ha ampliado el servicio de autobuses para facilitar el acceso de los ciudadanos a la piscina desde el día 12 de marzo. La empresa Alsa incorpora un vehículo a la Línea 1, de forma que a partir de esa fecha contará con cuatro autobuses para cubrir el trayecto desde la avenida del Mediterráneo hasta el Hospital. Además, se amplía el horario hasta las 22 horas, con una frecuencia de 15 minutos, algo que también beneficiará a los usuarios del Hospital puesto que hasta ahora el servicio de bajada a Elda terminaba a las 19 horas y los autobuses pasaban cada 25 minutos.

VENTA Y ALQUILERES

Casas de campo, pisos, plantas bajas, locales y apartamentos en Benidorm.

Inmobiliaria TELINA
Tf. 625 370 422

2423/...

LIROLA

ELECTRICIDAD EN GENERAL

Aire acondicionado y calefacción por acumuladores y emisores.

Tf. 608 070 863

2422/...



casino eldense

RASTRILLO MANOS UNIDAS

Tradicional mercadillo solidario de la ONG Manos Unidas
Hasta el domingo día 11.

JORNADA TEMÁTICA

Fotografía Digital Básica
Sábado día 10 a las 10,30 horas
CONFERENCIA

Charla-coloquio «El embarazo y parto de la Virgen en el arte»
Miércoles día 14 a las 19,30 horas.

CURSOS BAILES DE SALÓN
Todos los jueves de marzo a las 21,15 horas.

II CAMPEONATO DE DOMINÓ

Todos los viernes de marzo a las 16,30 horas.

II CTO .FEMENINO PARCHÍS
Todos los martes de marzo a las 19,00 horas.

CONSERVATORIO PROFESIONAL DE MÚSICA

«Audiciones de Piano»

Miércoles día 14 y jueves 15.
C/ Miguel de Unamuno, 5.
Telf.: 965390607

CONSTRUCCIONES OCAÑA

EMPRESA EQUIPADA CON MAQUINARIA DE ÚLTIMA TECNOLOGÍA.

Miniexcavadoras, camión con grúa, toro mecánico. PERSONAL PROFESIONAL.

Nueva exposición y oficinas en:
C/ Magallanes, 45 bajos ELDA

96 538 56 59 - 659 862 003 (Pedro)

PEPE GOTERAS Y OTILIO CHAPUZAS A DOMICILIO

No dude en llamar por pequeña que sea la chapuza. Tejadros, Fontanería, Persianas,

Electricidad, Pintura, Carpintería, Albañilería y Reformas en General.

Y todas las reparaciones del hogar. Tenemos mini excavadora y camión grúa.

MÁS DE 18 AÑOS TRABAJANDO AL PÚBLICO DE ELDA Y PETRER NOS AVALAN: NO SE ARRIESGUE A ENGAÑOS.

Contacte con nosotros a través de:
Tel. 965 38 56 59 - Móvil 659 862 003

Fax: 965 39 11 35 C/ Magallanes, 45 bajos ELDA.

Para cualquier otro tipo de trabajo, consúltenos
Por favor, consève este anuncio,
cualquier día me puede necesitar.

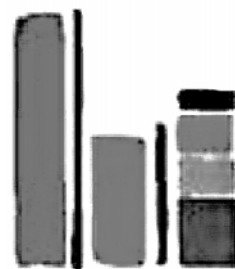

fincas terrades

INMOBILIARIA

MARIA SALUD PARDO BARCELO
Experto Técnico Inmobiliario

SERVICIOS

Compra
Venta
Alquiler

Terrenos y solares
Chalets
Naves industriales

Hipotecas
Tasaciones
Traspasos

Dahellos, 10 - 1º Izqda. Tfno. 96 538 52 42 - ELDA (Alicante)



MANUEL DURÁ PÉREZ

FALLECIÓ EL DÍA 5 DE MARZO DE 2007
A LA EDAD DE 73 AÑOS

D.E.P.

Su esposa, María Salud, hijos Manuel y María Salud, hijos políticos Francisco y Olalla, nieta Erika y demás familia agradecen las numerosas muestras de cariño y condolencias recibidas en estos tristes momentos.



(TERCER ANIVERSARIO)

RAÚL JUAN SÁNCHEZ

(FALLECIÓ EL 6 DE MARZO DE 2004, A LOS 23 AÑOS)

D.E.P.

Su familia les participa que la misa que se celebrará el próximo SÁBADO 10 DE MARZO A LAS 7,30 DE LA TARDE EN LA IGLESIA DE SANTA ANA, será ofrecida en su memoria, agradeciendo anticipadamente la asistencia a este piadoso acto.



JOSÉ VERDÚ RICO

(FALLECIÓ EL 3 DE MARZO DE 2007)

D.E.P.

Su afligida esposa Josefa Micó; hijos Luisa, María José y José Luis; hijos políticos Juan Carlos, Helios y Raquel; nietos Laura, Carlos, Paula y demás familiares, agradecen las numerosas muestras de cariño y condolencias recibidas en estos tristes momentos.

La AVV Las Trescientas organiza una charla en el Día de la Mujer Trabajadora

La asociación de vecinos Las Trescientas organiza una charla-coloquio con motivo del Día de la Mujer Trabajadora, este viernes a las 20 h en su local social, a cargo de Celia Riera Llorca, psicóloga de la Dirección General de la Mujer, con la colaboración de la Liga Pro-derechos Humanos y Ayuda Humanitaria al Pueblo Saharaui.

Por otra parte, la asociación informa a los vecinos que si colaboran pueden mantener el barrio limpio. Para ellos les recuerdan en unas notas informativas que han distribuido que el horario para sacar la basura es de 21 a 22,30 horas, que no manchen las aceras y jardines con los excrementos de animales y que para tirar enseres deben llamar al teléfono 965 395 221.

Los Cristianos convocan a una donación de sangre

La comparsa Cristianos convoca a la ciudadanía a la donación de sangre que tendrá lugar en la avenida de Chapí, número 19 bajos, el 11 de marzo desde las 9,30 horas. El Centro de Transfusión de Alicante recuerda que para donar sangre debes pesar más de 50 kilos, tener entre 18 y 65 años y procurar tomar líquidos antes de la donación.

SE VENDE COCHE

Peugeot 206 naranja. 62.000 km.
6 años. En perfecto estado.
Precio: 4.200 euros.

Tf. 686 026 988

2507/09

SE ALQUILA O VENDE LOCAL

En Petrer, Avda. Bassa Perico
frente a parque 9 d'Octubre.
Inmejorable. 327 m2, seis cierres.

Tf. 966 950 721

2505/08

SE VENDE PLAZA DE GARAJE EN ELDA

Edificio Elda.
Abstenerse inmobiliarias.

Tf. 645 499 090

2505/08

SE VENDE LOCAL

Con tres departamentos.
De 50 m2.

Tf. 667 640 118

2506/07

Actividades y celebraciones de las Cofradías de Semana Santa

La Hermandad de Cofradías de Semana Santa de Elda mantiene una intensa actividad a lo largo del mes de marzo. La hermandad invita a los eldenses a participar en todos estos actos para vivir de una forma distinta una de las festividades religiosas más importantes del año.

Viernes 9 de marzo

A las 21 h en la Capilla de la Sede de la Hermandad de Cofradías, sita en la C/ San Roque, 26- 28. Tendrá lugar la celebración de la Eucaristía con motivo de la Cuaresma celebrada por nuestro consiliario Rvdo. Bartolomé Roselló.

Sábado 10 de marzo

A las 19 h en la parroquia de la Inmaculada festividad principal de la Cofradía de la Santa Cena en honor a su imagen Titular. Como en años anteriores se situará en el presbiterio la Imagen del Cristo acompañado de los ocho apóstoles que ya tiene la cofradía y que poco a poco van conformando el multitudinario paso de la Santa Cena. A diferencia de años anteriores este año no se bendecirá ninguna imagen nueva debido a diferentes circunstancias de tiempo.

Sábado 10 de marzo

A las 22 h Cena de Gala de Hermandad de la Cofradía de Ntra. Sra. de la Soledad en los salones del Restaurante Índalo, Es un buen momento para que todo el mundo que quiera conozca la hermandad y la gente que la forma. En el transcurso de esta cena, la cofradía realizará el acto de exaltación de la Semana Santa, que viene celebrando desde hace años en sus cenas de hermandad, y en las cuales uno de sus cofrades, este año ha recaído sobre la cofrade María Salud López Moreno, realizará el pregón de la Soledad 2007.

Domingo 11 de marzo

IV Certamen de Bandas de Cornetas y Tambores de Elda. A las 11,30 h partirá de la plaza del Ayto. el pasacalles con las distintas bandas participantes que discurrirán por las calles del centro. A las 12 h Certamen de Bandas de Cornetas y Tambores en la Plaza Castelar.

Una por una subirán al escenario e interpretarán distintas piezas. Participarán distintas bandas de nuestra ciudad así como dos bandas de fuera de



Elda que son la Banda de Cornetas y Tambores de "La Llagrima" de Muchamiel y la Banda de Cornetas y Tambores "Ntra. Sra. De las Angustias" de Yecla (Murcia).

Posteriormente los integrantes de las bandas participarán de una comida de hermandad. Es importante hacer hincapié en la asistencia a este acto que sirve para dar a conocer en nuestra ciudad algo aún no descubierto como es la música cofrade y sus bandas (con todo lo que ello conlleva) tan arraigada en otras poblaciones, al mismo tiempo que introducir a los eldenses en la recta final hacia nuestra Semana Santa.

Viernes 16 de marzo

A las 21 h en el salón grande

de la Parroquia de Santa Ana, Cena del Hambre organizada por la Cofradía del Perdón a favor de la campaña de Manos Unidas.

La cena como en años anteriores consiste en pan, aceite, habas y un vasico de vino que se comparten mientras se charla con la gente. El beneficio obtenido de lo que se recaude por la asistencia será entregado a Manos Unidas a favor de su campaña del año 2007.

SE VENDE BUNGALOW

Zona La Torreta.
Totalmente reformado.
Amueblado. Con calefacción.

Tf. 628 938 956

2507/08

Electrodomésticos Salvador Poveda

ELDA c/ Mariana Pineda 5 MONÓVAR C/ San Juan, 10 PETRER c/ Poeta Paco Mollá, 7
Tlf: 96 538 49 88 Fax: 965396157 e-mail: central@electrodomesticospoveda.com

Con Mitsubishi Electric...



Con los nuevos climatizadores Mitsubishi Electric, nadie saldrá de casa. Y no es de extrañar, porque garantizan el máximo confort y una climatización perfecta en todo tipo de ambientes. Desde las habitaciones más pequeñas y acogedoras, hasta los salones más amplios y espaciosos. En Mitsubishi Electric ponemos a su disposición una amplia y variada gama de productos con atractivos diseños y equipados con exclusivas prestaciones: el nuevo filtro Plasma Din, el sensor inteligente Eye Sensor, y el sistema de limpieza de la unidad interior Quick Clean.



**Asistencia y
Servicio Técnico propio**



Eurocasión

VEHÍCULOS TOTALMENTE GARANTIZADOS
Y POCOS KILÓMETROS

Citroën	C4 HDI Coupe	mar/06
Citroën	C4 16l 16V	ago/06
Peugeot	307 HDI SW	jun/05
Renault	Master 120 CV	mar/05
Seat	Leon TDI	may/06
Seat	Ibiza TDI	abr/06

OFERTA ESPECIAL HASTA FIN DE EXISTENCIAS

Honda	Civic CTDI LS	jul/05	12.900 euros
Honda	Civic 16l LS VTEC	jul/05	11.900 euros

MÁS DE 500 COCHES EN STOCK
DE TODAS LAS MARCAS Y MODELOS

Autos Bañón, S.A. Concesionario Citroën

Avda. Mediterráneo, s/n - Tel. 965 39 04 99
ELDA - PETREL www.ysolution.com

35 años de servicio son nuestra garantía

2495/...

Tres heridos en una pelea con palos

Tres personas resultaron heridas en una pelea el pasado sábado en la pistas de petanca del barrio de Caliu. Los vecinos alertaron a la Policía Local cuando vieron que un grupo de unos cinco hombres de etnia gitana la emprendía a golpes con palos contra F.P.E., M.R.D.G. Y A.E.A. Los heridos ingresaron en el servicio de Urgencias, aunque no estaban graves.

El mismo día se costató la presencia de un grupo de menores de etnia gitana en la concha de la Plaza Castelar armados con palos, pero cuando los agentes acudieron el grupo se dispersó rápidamente.

Por otra parte, la Policía Local detuvo el pasado sábado a un conductor de un turismo que dio positivo en el test de alcoholemia. El conductor chocó contra una señal de tráfico y un coche aparcado cerca de la parroquia de San Francisco de Sales y después se fugó. El conductor fue localizado más tarde y acusado de un delito contra la seguridad en el tráfico.

El Gobierno envía el proyecto de impacto ambiental de encauzamiento del río Vinalopó

El Gobierno ha enviado el proyecto de impacto ambiental de encauzamiento del río Vinalopó, obra que realizará la Confederación Hidrográfica del Júcar, dirigido por el jefe de área de la Confederación, el eldense Santiago Mellado. La memoria se ha notificado al Ministerio de Medio Ambiente para que lo dé a conocer a distintos colectivos (asociaciones de vecinos, CEE, Mosaico, grupos ecologistas y sociedad de regantes, entre otros) para que aporten sugerencias o posibles modificaciones, explicó el alcalde.

El edil de Medio Ambiente, Emiliano Bellot, dijo que es «un proyecto riguroso y de gran magnitud ya que abarca cinco kilómetros». En este tramo se creará un carril bici de 7 kilómetros, zonas ajardinadas en ambos márgenes del río, sistema de riego por goteo, zonas de paso y una balsa de depósito de agua, que recogerán por medio de un terciario para riego. También se dispondrán pasos para peatones y, en el caso de que se

apruebe, se incluirán las conducciones en previsión del cambio de ubicación de la depuradora.

El proyecto de ejecución asciende a 12.340.000 euros, pero el total se estima en cerca de 15 millones de euros. Azorín confirmó que no habrá expropiaciones de superficie de parcela y de todo ello se informará a los afectados en un acto en el Centro Cívico de Elda, cuya fecha está por determinar. Las obras supondrán importantes ventajas paisajísticas y un cambio de imagen radical de la zona. Las obras se llevarán a cabo en 2008, en varias fases. La máxima autoridad local recordó que en Elda no se ha acometido ninguna actuación del río desde la riada de 1980.

SE ALQUILA PISO AMUEBLADO

A personal de temporada.

Tf. 645 649 315

2503/...

El hijo de Roberto García Blanes candidato del PSD

Roberto García López, hijo del ex alcalde de Elda, Roberto García Blanes durante el período 1979 a 1995, encabeza la lista que el Partido Social Demócrata (PSD) presenta a las próximas elecciones municipales. Tiene 39 años y es delineante, técnico de medio ambiente e interiorista. Este partido nace con la idea de aglutinar a gente de izquierdas que no se identifica con la izquierda que hay en Elda.

Este nuevo partido, que se define como de centro-izquierda, presentará su candidatura el 9 de marzo en el Hotel AC. La mayoría de sus integrantes son jóvenes, de una media de edad de 35 años. En su programa figurarán como aspectos importantes el calzado, el urbanismo y medidas de apoyo a los jóvenes.

SE VENDE CASA DE CAMPO

Zona Torreta-Camara. 57 m2 útiles + 700 m2 parcela. 2 dormitorios, baño, cocina, salón con chimenea, aljibe. Todo vallado. Zona tranquila. Económico.

Precio: 106.000 euros (17.636.916 ptas).

Tf. 96 698 15 62

2507/04/PR

CP1/028

SE VENDE PISO EN ELDA

Zona Centro. Ascensor, 120 m2 aproximadamente, 4 habitaciones, 2 baños, esquina. Para entrar a vivir. Precio: 99.200 euros (16.500.000 ptas).

TERRAMAR.

Tf. 966 95 57 26

2507/01/TM

PISO NUEVA CONSTRUCCIÓN CENTRO DE PETRER

Ascensor, 1,2 y 3 dorm., patios y terrazas, garajes y trasteros. Calidades inmejorables. Piscina comunitaria. TERRAMAR.

Tf. 966 95 57 26

2507/02/TM

SE VENDE CHALET

En Petrer, zona Salinetas. 300 m2 parcela, 300 m2 vivienda, garaje, calefacción, alarma. Sin estrenar. Precio: 404.200 euros (67.200.000 ptas). TERRAMAR.

Tf. 966 95 57 26

2507/03/TM

NUEVA CONSTRUCCIÓN CENTRO DE ELDA (EDIFICIO ANDREU)

20 viviendas, ático dúplex, 29 plazas de garaje. Trastero.

TERRAMAR.

Tf. 966 95 57 26

2507/04/TM

SE VENDE ÁTICO EN ELDA

90 m2, 4 dorm. y 2 baños. Terraza con toldos. Ascensor. Impecable. Precio: 115.000 euros (19.150.000 ptas).

TERRAMAR.

Tf. 966 95 57 26

2507/05/TM



(PRIMER ANIVERSARIO)

JOSÉ MANUEL HARO RUEDA

(FALLECIÓ EL 12 DE MARZO DE 2006)

D.E.P.

Su familia les participa que la misa que se celebrará el LUNES 12 DE MARZO A LAS 7,30 DE LA TARDE EN LA IGLESIA PARROQUIAL DE SANTA ANA se ofrecerá en su memoria.



JOSÉ SANZ GARCÍA

(FALLECIÓ EL 27 DE FEBRERO DE 2007)

D.E.P.

Su esposa, hijos y demás familia agradecen las muestras de cariño y condolencia recibidas y les participan que la misa que se celebrará el próximo VIERNES 16 DE MARZO A LAS 7 DE LA TARDE EN LA PARROQUIA DE LA INMACULADA, será aplicada por el eterno descanso de su alma.

Diego Maciá presentó en Elda la lista autonómica del PSPV

El presidente del PSPV y cabeza de lista de la provincia a las elecciones autonómicas, Diego Maciá, estuvo el pasado jueves en Elda para presentar a los componentes de la lista autonómica de la comarca del Vinalopó, lista aprobada por unanimidad el 17 de febrero. Uno de los criterios aplicados fue la territorialidad para que estén representadas personas de todas las comarcas. Maciá apuntó que la lista se compone de personas con experiencia y otras nuevas que aportan ilusión. También destacó que el proceso ha sido tranquilo y sin traumas, lo que comparó a la situación del PP «donde ha quedado clara su división y enfrentamiento».

El secretario general del PSOE en la comarca del Medio y Alto Vinalopó, Eduardo Vicente, ocupará el número 9 de la

lista y Juan de Dios Falcó el 15. Jesús Santamaría irá en el 19, Rubén Alfaro en el 31 y Luisa Navarro en el 22. Además, Maciá señaló los puntos prioritarios del programa que serán la industria, educación, sanidad y vivienda, dentro de los cuales se incluyen proyectos como la reforma del Hospital y mejora de los servicios.

El alcalde Juan Pascual Azorín señaló que las poblaciones del interior están abandonadas por la política de Camps, pero el dinero es de todos los ciudadanos. Azorín y Maciá criticaron a la alcaldable del PP, Adela Pedrosa, porque no ha planteado en las Cortes ningún problema relativo a Elda, y ha demostrado desconocer la realidad de esta ciudad por las declaraciones que hace, sobre todo respecto al vertedero de Las Cañadas.

El PSOE recoge la opinión ciudadana desde las carpas instaladas en los barrios

El PSOE inició la pasada semana una campaña para recoger las propuestas de los ciudadanos. El partido instaló unas carpas en el Mercado de San Francisco de Sales y en el jardín de Las Trescientas con el lema «Tus propuestas, nuestro mejor programa», con el propósito de recoger las sugerencias de la gente para que formen parte del programa electoral.

El PSOE considera que los eldenses son los que mejor conocen las necesidades de su ciudad y de su entorno. Los ciudadanos interesados en colaborar podían dejar sus datos personales para recibir información del comité electoral del estado de su propuesta. Las carpas se colocarán todos los fines de semana hasta el 24 de marzo.

Juventudes Socialistas propone en su programa zonas de ocio en Elda

Juventudes Socialistas de Elda presentó el pasado lunes su programa electoral, que a su vez formará parte del programa del Partido Socialista para las próximas elecciones municipales. Uno de los puntos a destacar es la propuesta de creación de espacios de ocio, según dijo el coordinador general de comité electoral de Juventudes Socialistas, Nacho Sellés, algo que su partido habría intentado so-

lucionar si hubiesen tenido mayoría absoluta.

Los jóvenes socialistas están recogiendo las opiniones de las asociaciones juveniles en relación al problema del ocio. Una de sus propuestas es la creación de un centro comercial en el estadio Pepico Amat, la transformación de la plaza de toros en un espacio multiuso y la creación de una zona de ocio en el polígono Campo Alto.



SERLICOOP
CERTIFICADO ISO 9001

- * SERVICIOS DE ATENCIÓN PERSONAL (Personas mayores, discapacitados, convalecientes...).
- * SERVICIOS DE LIMPIEZA.
- * TALLERES SOCIO-CULTURALES Y MONITORES DE TIEMPO LIBRE.

C/ Juan Carlos I, 44 Bajos Telf.: 966 982 514 Fax: 965 399 923
03600 ELDA (Alicante) - E-mail: serlicoop@telefonica.net

SE VENDE ENTRESUELO

En Petrer, zona Nuevo Polideportivo. 70 m², 2 dorm., baño completo, salón y cocina con galería. ¡¡Cocina y baño recién reformado!! Ref/03394.

Tf. 96 698 10 97

2507/05/PZ

SE ALQUILA O VENDE LOCAL

En Petrer, C/ Comparsa Moros Fronterizos, junto a Mercadona, zona el Campet. 400 m² o 200 m².

Tf. 966 950 721

2505/08



Caixapetrer
Grupo Caja Rural

caixapetrer.com

por sentido común

Lacetti 1.4 SE 16V con 5 AÑOS DE GARANTÍA

SIN ENTRADA
60€/mes - primer año
138€/mes - 108 cuotas restantes
Plan Prever Incluido. TAE: 6,72%



CON CONDICIONES ASÍ, NOS SOBRA ANUNCIO.
Usa este espacio para jugar a las tres en raya:

Chevrolet Lacetti

Elauto, S.A.
Avda. Salinetas, 55 • Petrel • Tel.: 96 695 17 13

www.chevrolet.es

Chevrolet es más.

Modelo Lacetti 1.4 SE 16V óno se corresponde con el modelo de la imagen PVP: 11.524€ (Plan Prever y promoción incluida) Costas: 1º a 12º de 60€ y 13º a 120º de 138€. Importe total financiado: 15.912,10€. TIN: 6%. TAE: 6,72%. Comisión de apertura: 2,5% (295,10€). Oferta no acumulable a otras promociones, válida hasta el 28/02/2007 para Península y Baleares. Financiación: Financia Banco de Crédito, S.A. RBE: 225/07. Consumo mixto (l/100km): 7,1-8,8. Emisión de CO₂ (g/km): 171-210. Garantía 3 años o 100.000 kms. sin perjuicio de la aplicación de la Ley de Garantías 23/2003, más 2 años según condiciones de contrato Chevrolet Servicio 5.

El Hospital de Elda es el último de la Comunidad Valenciana en aplicar la analgesia epidural en el parto

El Hospital General de Elda aplicará la analgesia epidural a las mujeres que lo soliciten a partir del 20 de marzo, informó el director general de Calidad y Atención al Paciente, Antonio Galán. La epidural se pondrá de 8 a 22 horas, hasta que se pueda poner durante 24 horas. Será a partir del próximo mes de junio cuando el servicio cubra las 24 horas gracias a la incorporación de un anestesista. Lloret señaló que «esto supone un avance importante y un trato más humano a la mujer en el parto».

De esta forma, se completa la red hospitalaria en la aplicación de la analgesia epidural en la Comunidad Valenciana. El Hospital de Elda ha sido uno de los últimos centros en incorporarle, poco antes lo hicieron el de Alcoy y Sagunto.

El Hospital de Elda atendió durante 2006 un total de 1.700

partos, la previsión es que en 2007 sean unos 2.000, debido a los desplazamientos que hasta ahora se realizaban al Hospital de San Juan y Elche o a clínicas privadas. Actualmente, el Departamento de Salud de Elda ha comenzado a informar a las embarazadas de la próxima implantación de la analgesia en el parto, para que puedan decidir si quieren que se les aplique. La epidural sólo se administrará en los casos en los que esté contraindicada.

Su implantación es un desafío para los profesionales debido a la demanda acumulada de la actividad quirúrgica, lo que exige un gran esfuerzo dada la escasez de profesionales. En este momento, se estima que un 20% de mujeres opta por el parto natural. Otra novedad es que la mujer podrá estar acompañada de su pareja antes del parto debido a la remodelación del servicio.

CCOO pide un Plan para el calzado

La portavoz de CC.OO en la mesa de negociación del calzado, Carmen Expósito, explicó que la negociación del Plan de Apoyo al Calzado se encuentra en un impás debido a la falta de acuerdo con la Administración. «El Gobierno no entiende que el plan del textil no es aplicable al calzado, sobre todo en las cuestiones laborales». La última reunión tuvo lugar el 12 de febrero en Madrid con representantes autonómicos, pero creen que los alcaldes de los municipios afectados por la crisis zapatera deberían implicarse más.

El sector calzado presenta características diferentes a las del textil, como en la antigüedad pues de los 2.662 trabajadores mayores de 55 años afectados por la crisis, sólo 1.884 tienen una antigüedad de cinco años, además la mayoría tienen contratos eventuales. Creen que el Gobierno guarda silencio a la espera de que salga aprobado el decreto del textil. Además, piden que el Plan de Apoyo al Calzado incluya medidas de formación dentro de la propia empresa y ayudas para que los trabajadores tengan una salida digna.

ADOC presenta la «La Bohème» en el Castelar

El Teatro Castelar acoge la representación de la famosa ópera «La Bohème» el próximo 15 de marzo, a las 20,30 horas, organizado por la Asociación de Ópera y Conciertos, ADOC. En el reparto figuran Anda Olimpia Pop, Andrea Cesare Coronell, Cristina Radu, Adrián Marcan, Dan Popescu y Gabriel Oana, entre otros, bajo la dirección de Alfonso Saura.

Este prestigioso director inició sus estudios en los Conservatorios de Alicante y Valencia perfeccionándose posteriormente en dirección bajo la guía del maestro Constantin Bugeanu en Bucarest (Rumanía).

Su representación se divide en cuatro actos, con libreto de Giuseppe Giacosa y Luigi Illica, basado en la novela homónima de Louis-Henri Murger. Su estreno se produjo en 1896 en el Teatro Regio de Turín.

INMOBILIARIA INMOPANORAMIC
¿Tienes piso y no tienes financiación?
¡¡¡Nosotros podemos ayudarte!!!
Visítanos en nuestra oficina en Centro Comercial Carrefour Vinalopó.
Financiamos el 100% de la compra.
Tf. 96 695 31 18
2507/02/11

SE ALQUILA 1º PISO
En el centro de Elda.
Con muebles.
Ascensor. 2 dormitorios.
Tf. 629 080 875
2507/08

VENDO BUNGALOW
Zona Hiperber (Petrer).
90 m2 casa, buhardilla, garaje,
terrazza 45 m2. Muy nuevo.
Precio: 164.076 euros (27.300.000 ptas).
Tf. 965 39 41 20/635 495 701
2507/04/PT

**SE RESTAURA
MUEBLE ANTIGUO**
Tf. 695 667 612
2505/07

**SE VENDE CALZADO
DE NIÑO/A**
Del 18-26. Desde 10 euros.
Directamente de fábrica.
C/Juan Vázquez de Mella, 122. ELDA
2507

SE VENDE ÁTICO-DÚPLEX
En construcción. Céntrico. 110 m2 + 20 m2
terrazza, 3 dorm., salón, 2 baños, aseo,
preinsta. a/a, suelo parquet, primeras
calidades, orientación mediodía. Garaje y
trastero. Entrega de llaves en un año.
Precio: 213.360 euros (35.500.000 ptas).
Tf. 600 478 887
2507/08

VENDO PISO
Zona Campet (Petrer).
3 habitaciones, salón, cocina,
2 baños completos, A/A, climatit. Estado
impecable. Precio: 126.212 euros.
Horario comercial.
Tf. 966 311 311
2507/10

**RETIRADA DE VEHÍCULOS FUERA DE USO
DESGUACE**



**REPUESTOS DE OCASIÓN
COMPROBADOS Y GARANTIZADOS**
Teléfonos 96 538 2002 / 669 901 162
Ctra. Elda-Monóvar, Km. 3 (Frente Peter Rives) ELDA
2481/...

VIAJE A SEVILLA
Y el Rocío. Del 27 de abril al 1 de mayo.
Precio por persona: 180 euros.
**Tfs. 965 382 779
966 310 186**
2507/08

SE ALQUILA PISO
En Elda. Céntrico.
Para personal de temporada.
Tf. 649 894 483
2507

**ÁTICOS CENTRO
DE ELDA**
Entrega inmediata. Posibilidad
de canjeo de vivienda.
3 y 4 dormitorios. Hidromasaje,
parket. Terraza muy soleada.
**Tfs. 610 403 358
661 760 791**
2464/...

**ANTONIO J. ORTUÑO
PODÓLOGO**
TRATAMIENTO INTEGRAL DEL PIE
PODOLOGÍA DEPORTIVA
PLANTILLAS A MEDIDA
ATENCIÓN A DOMICILIO
C/ Príncipe de Asturias, 51-53 - 6º Izda. ELDA Tel. 965 38 31 77



Pedro Joaquín Francés dirigirá el Pasodoble «Idella» en la Entrada de Bandas de 2007

Pedro Joaquín Francés dirigirá el Pasodoble Idella el 31 de mayo en las próximas fiestas de Moros y Cristianos de Elda. La Junta Central de Comparsas dio a conocer el pasado sábado su nombre tras el sorteo de las bandas inscritas para la celebración del XXII certamen de música festera, al que se presentaron diez bandas de música, más que en años anteriores.

La nueva directiva anunció que a partir de este año la entrada de bandas, que es el acto con el que comienzan los festejos, cuente con esta pieza para abrir el acto y los ciudadanos la identifiquen con el inicio de las fiestas. La banda de música Santa Cecilia será la encargada

de abrir la entrada de bandas. El presidente de la Junta Central de Comparsas, Vicente Amat, dijo que esta pieza no sustituirá a «Idella», que será la que se interprete una vez que las bandas y las comparsas lleguen a la puerta del Ayuntamiento.

El XXII certamen de música festera se celebrará el 5 de mayo. Las bandas ganadoras son la Unión Musical Benicadell, la Agrupación Artístico Musical Santa Cecilia de Bellreguard y la Sociedad Musical Nueva de Alcoy. Los encargados de sacar los números fueron la coordinadora de la concejalía de Fiestas, Celia Carrasco, el presidente comarcal de bandas, José Marcos, el presidente compositor de la pieza obligada, Pedro Joaquín Francés, el concejal Alfredo García y el presidente de Junta Central, Vicente Amat.



Vicente Amat y P. Joaquín Foto: PACO PUCHE

El nuevo director del Pasodoble Idella estrenará a su vez en las próximas fiestas su pieza «Entrada de bandas para Elda». Pedro Joaquín Francés ha compuesto más de 50 piezas, de las que 16 han obtenido algún premio. El nuevo director del Pasodoble Idella es de Beneixama y ha dirigido varias bandas de música. En el acto manifestó su alegría por poder representar a los festeros en las próximas fiestas de Moros y Cristianos.

Los Zíngaros entregaron su donación a la ONG Micha Wasi

La directora de la fanfarria zíngara, junto a los miembros de la junta directiva entregaron el pasado 27 de febrero a la ONG Micha Wasi de Perú la cantidad recaudada en el concierto de Navidad celebrado el pasado mes de diciembre. Los representantes de la ONG peruana agradecieron esta ayuda a la comparsa y les entregaron una pieza de artesanía de su tierra en reconocimiento a su generosidad.

Anteriormente a este acto tuvo lugar en la sede de la comparsa la reunión informativa de «El Mogollón» en la que los representantes de las distintas edades que desfilan en el mismo, expusieron su visión de la fiesta respecto a esta formación, así como acerca de las composiciones musicales a interpretar en las entradas, delegando finalmente en la presidencia y en la comisión correspondiente la decisión. En lo que esto sí estuvieron de acuerdo, sobre cómo mantener lo que denominan «un nuevo aire al desfilan».

SE VENDE BUNGALOW

En Sax. 3 dorm., salón, cocina, baño y aseo. Garaje con trastero. Terraza. Impecable. Precio muy interesante.

Tf. 675 817 076

2507/05/11

SE VENDE ESTUDIO

De un dormitorio con plaza de garaje en zona centro de Elda.

Tf. 626 919 379

2507/08

SE VENDE 1º PISO

En calle Infantes, 6 (zona detrás Ficia). A muy buen precio.

Abstenerse inmobiliarias

**Tf. 666 228 889
965 380 734**

2502/...

PSICOLOGÍA ESCOLAR CLASES DE APOYO

- Dificultades de aprendizaje.
- Problemas escolares.
- Falta de atención.
- Dislexia, etc.

Teresa Barbero Tamarit Psicóloga

e-mail: barberotamarit@wanadoo.es

2351/... Antonino Vera, 43 - Entlo B **Tf. 630 55 61 00** ELDA



2428/...



QUIJOTE 11
restaurante

**ESPECIALIDAD
CARNE A LA PIEDRA
Y ARROCES**

AMPLIO LOCAL

**MENÚS ESPECIALES
PARA CELEBRACIONES**

HAZ YA TU RESERVA



**Día 14 de marzo
MIKI MAC PHANTON Monólogo**

C/ QUIJOTE, 11 TEL. 96 539 82 96 03600 ELDA (ALICANTE)

ADELA PEDROSA

ALCALDESA PARA ELDA

hay futuro_



www.adelapedrosa.es

populares _



IU se interesa por la situación del Plan Parcial «El Tite»

Izquierda Unida cree que el gobierno municipal debería explicar en qué estado se encuentra actualmente la tramitación del Plan Parcial del Sector «El Tite», proyecto de construcción de un campo de golf y viviendas en Las Barrancadas. El edil de IU, Domingo Orgilés, cree que este proyecto en realidad no llegará a realizarse.

La edil de IU, Luisa Martínez, explicó que pidieron por escrito en el pleno del pasado lunes que el equipo de Gobierno aclare «si ha sido devuelto al Ayuntamiento, en qué Consellería o departamento de este Ayuntamiento se encuentra el expediente y por qué no está firmado por el secretario de la corporación, tal y como han difundido los medios de comunicación».

SE OFRECE EMPLEADA HOGAR

Responsable y con referencias. Llamar por las noches.

Tf. 628 873 046

2506/08

SE NECESITA COCINERO IMPRESCINDIBLE CON EXPERIENCIA

Para comedor de empresa en Pinoso. De lunes a viernes.

Interesados llamar al Tel. 965 10 45 34

2492/...

M.C.J. MEDITERRÁNEO

Si necesita cualquier trabajo de jardinería. Mantenimiento y conservación de jardines. Pídanos presupuesto sin compromiso.

Tf. 691 570 020 - 691 233 738

2505/08



CLÍNICA DE OTORRINOLARINGOLOGÍA Y AUDIOLOGÍA

Dr. Juan de Dios García Mira

Enfermedades de **GARGANTA, NARIZ Y OÍDOS**
Diagnóstico y Tratamiento Integral de los **PROBLEMAS DE AUDICIÓN**

Plaza de la Constitución, 7-2º Pta 1 (JUNTO AL AYUNTAMIENTO) ELDA (ALICANTE)

96 538 44 72

2394/...

Vecinos de Virgen de la Cabeza reclaman limpieza y vigilancia

Los vecinos del barrio Virgen de la Cabeza han expresado su malestar por la dejadez en que se encuentra el pequeño parque anexo a los edificios ubicados en la calle Plutón. Este parque cuenta con una cancha de baloncesto agujereada, bancos y columpios rotos y la arena de juegos repleta de excrementos de animales, además de pintadas, papeleras rotas, falta de iluminación y árboles sin podar cuyas ramas entran por las ventanas de las viviendas.

La abogada de la finca de vecinos ha transmitido las que-

jas vecinales al Ayuntamiento, pues llevan dos años sufriendo estos problemas, pero hasta ahora no han observado ningún cambio.

También piden mayor presencia policial puesto que es frecuente que en el parque los jóvenes pongan la música de los coches a todo volumen, sobre todo en verano. Los propios vecinos han llamado en repetidas ocasiones a la Policía Local, pero los problemas siguen sin solucionarse, lo que lamentan porque antes éste era un barrio muy tranquilo.

El paro descendió en el mes de febrero

El paro descendió en los municipios del Alto y Medio Vinalopó en 56 trabajadores en el mes de febrero, lo que sitúa la cifra total de parados en 14.671. En Pter se crearon 78 empleos y 53 en Elda. UGT valora estos datos positivamente puesto que en enero había aumentado en 331 personas.

Las reducciones se dan en una zona donde la industria zapatera se encuentra en plena crisis, pero hay que esperar unos

meses para comprobar si se produce una recuperación en el sector.

En industria el desempleo bajo con 103 parados menos, agricultura con 4, mientras que en servicios subió con 32 más y en construcción con 14. En cuanto a los Expedientes de Regulación de Empleo sólo se presentó uno en febrero de una empresa auxiliar del calzado de Elda.

SE TRASPASA CAFETERÍA

En Elda, zona céntrica. Precio a convenir.

Tf. 965 394 510

2470/...

AEC estudia el futuro de los componentes de calzado en Polonia

La Asociación Española de Empresas de Componentes y Maquinaria para el Calzado (AEC) realizó del 5 al 7 de marzo una misión comercial a Polonia, coincidiendo con la feria de Poznan. El objetivo era estudiar el emergente mercado polaco y las posibilidades de las empresas españolas de componentes, ya que este país importa 72,6 millones de pares al año y exporta 23 millones de pares anuales.

Polonia es un país en pleno crecimiento y proceso de modernización, cuya estabilidad democrática ha hecho aumentar la inversión privada en el país. Además, posee un amplio mercado nacional, mano de obra cualificada y relativamente barata, lo que ha provocado el auge de producción de calzado, con su consecuente necesidad de componentes y maquinaria.

SE VENDE CASA PLANTA ALTA

En Elda, zona Edificio Elda. 3 habitaciones, salón, cocina con despensa, aseo y galería. Necesita alguna reforma. Precio: 78.000 euros.

Tf. 639 777 319

2504/07

- FONIATRÍA (REHA. DE LA VOZ, ADESLAS)
- LOGOPEDIA (REHA. HABLA Y LENGUAJE)
- PEDAGOGÍA TERAPEUTICA (PROB. ESCOLARES)

EMMA GARCÍA MEDINA
LDA. PEDAGOGÍA- LOGOPEDIA



965 381 627

c/ Zorrilla, 1 Piso 2 - Pta. 4



CLÍNICA DEL PIE

Vanesa Montero Cruz

Nº colegiada 2.264

TRATAMIENTO DE SUS PROBLEMAS DE LOS PIES (Cortes, uñas, duricias, plantillas, cirugía, etc.)

ATENCIÓN DOMICILIARIA

HORARIOS ESPECIALES

CITA PREVIA: 96 538 79 37 - 615 066 387

C/ Uruguay, 6 Bis 1º A (Frente Cocoliche) ELDA

2419/...

Presentan el proyecto de urbanización del barrio de la Huerta Nueva

El arquitecto que desarrollará la urbanización del barrio de la Huerta Nueva, Antonio Marí, explicó que se van a crear zonas verdes junto a la Casa Colorá y una zona comercial acorde con las necesidades del barrio. Este proyecto permitirá comunicar el barrio de Huerta Nueva con La Torreta, una antigua reivindicación vecinal puesto que es una zona cortada por el río Vinalopó y las vías del tren. La comunicación del barrio con

la zona norte será posible gracias a la construcción de una rotonda y dos nuevos viales. Esto facilitará la comunicación pues en la Torreta se encuentran colegios, un IES, el Hospital, el tanatorio, el parque San Crispín y la piscina climatizada. Las obras las realizará Dragados en un plazo de entre quince y dieciocho meses. En total se construirán unas 400 casas adosadas con un pequeño jardín.

Gran acogida en el I encuentro de antiguos alumnos del colegio Sagrada Familia

El Encuentro de Antiguos Alumnos del Colegio Sagrada Familia se celebró el pasado viernes una jornada festiva que tuvo con una gran acogida por parte de toda la comunidad. El objetivo era por un lado crear un nexo de unión con esta comunidad

educativa y con todos los que han sido alumnos del centro y, por otro, aprovechar el momento para contribuir a una labor benéfica mediante la colaboración con la ONG Micha Wasi.

Los actos se desarrollaron en el propio colegio, desde la eucaristía, oficiada en la capilla por tres queridos sacerdotes de esta comunidad, hasta el cóctel y la cena-baile que se hizo en el comedor. Alrededor de unas 350 personas disfrutaron de esta jornada entrañable, sobre todo aquéllos que forman parte de esos 44 años de vida del centro.

Juventud presenta los talleres para marzo

El Centro de Información Juvenil de Elda presenta un taller con el tema «Aprender a resolver conflictos» los días 23, 24 y 30 de marzo, viernes de 16, 30 a 20,30 horas y sábado de 10 a 14 horas, en el Centro Cívico y Juvenil, dirigido a jóvenes a partir de 16 años. El objetivo es formar a los voluntarios y aprender a reconducir las situaciones conflictivas y volverlas provechosas para el grupo, además de ayudar a prevenir este tipo de situaciones y sacar lo positivo del problema en las relaciones humanas y sociales. Al finalizar el curso se entregará un diploma.

De otro lado, anuncian un taller de «Técnicas y habilidades para el estudio» del 20 al 23 de marzo de 18 a 19 horas, dirigido a jóvenes a partir de 12 años. La idea es proporcionar a los alumnos estrategias de estudio que le faciliten el aprendizaje y le permitan rentabilizar el trabajo intelectual, el rendimiento y la

capacidad de organizar e integrar los nuevos conocimientos, además de ayudar a detectar los hábitos de estudio incorrectos, crear métodos de estudio y preparación de exámenes.

Estos talleres se desarrollan en el Centro Cívico, a un precio de 2 euros como fianza que se devolverá al finalizar el mismo. Las inscripciones pueden realizarse en la concejalía de Juventud o bien llamar al 965396261.

La Fundación Paurides acoge un espectáculo didáctico para niños

La Fundación Paurides González Vidal ofrece este domingo a las 12,30 horas espectáculo didáctico «El Naufrago» por el grupo Ciencia Divertida. El objetivo es acercar el mundo de la ciencia a los pequeños en 2007, en el Año de la Ciencia. En este divertido espectáculo, los niños se convierten en pequeños científicos que participan en originales y sorprendentes experimentos que tienen como finalidad ayudar a un científico y su ayudante a salir de la isla desierta en que han naufragado mediante algún tipo de invento.

VENDO 1º PISO EN ELDA

Zona Las Trescientas. Para entrar a vivir.
3 dorm., salón, cocina, baño.
Financiado 100% = 243 euros al mes.
Precio: 50.000 euros (8.319.300 ptas).

Tf. 966 319 666/635 634 996

SE VENDE LOCAL EN PETRER

Avenida Felipe V. 125 m2.
Precio: 190.000 euros.

Tf. 607 690 822

CORAZÓN de MELÓN



díselo con frutas

966 19 24 25

Ramón Gorge 32

INSTITUTO IMPLANTOLÓGICO DENTAL

Dr. David Esteve Colomina
MÉDICO ODONTÓLOGO • COLEGIADO 1775

Dr. Juan Luis Román Rodríguez
ODONTÓLOGO • COLEGIADO 2925

Dra. Ana Pardo Saborido
ODONTÓLOGA • COLEGIADA 2765

- Dientes e implantes el mismo día
- Sedación sin molestias
- Ortodoncia y Odontología avanzada
- Estética y blanqueamiento
- Financiación a su medida

También abrimos los sábados por la tarde

HORARIOS:

De lunes a viernes de 9 a 21 horas
Sábados de 10 a 20 horas

Visite nuestra web www.doctoresteve.com

País Valencià, 8 - bajos • Telf. y fax 965 375 507 • PETRER

2495/2517



ROPA DE NIÑOS

NUEVA TEMPORADA PRIMAVERA-VERANO

Te esperamos

Estamos en:
C/ Quijote, 74 ELDA Tel. 96 698 16 86

2507



Viajes TOURAZOR
CV-m218A

PROGRAMACIÓN 2007

- Especial agosto del 11 al 20.

Perlas del ámbar, países bálticos y Suecia, visitando Estocolmo, Helsinki, Tallin (Estonia), Riga (Letonia), Vilnius (Lituania).

El viaje incluye avión y autopullman de lujo durante el recorrido. Traslados Elda-aeropuerto-Elda.

Hoteles de 4 estrellas en habitaciones dobles y triples con baño, teléfono, televisión: desayunos buffet.

Crucero Estocolmo-Helsinki incluido en camarotes dobles interiores.

Crucero en ferry Helsinki-Tallin con espectáculo a bordo.

Oferta especial en régimen de todo incluido (visitas, entradas, guías locales y guías acompañantes).

Oferta precio especial en doble y triple: 1.600 euros.

Suplemento habitación individual (según disponibilidad): 350 euros.

* En los precios no van incluidos las bebidas en las comidas ni los extras en los hoteles (minibar, teléfono...).

** Tasas de aeropuerto y carburante (aproximadas): 100 euros

** Tiempo libre para las plazas de avión hasta el 1 de junio.

- Del 27 de abril al 1 de mayo.

Circuito especial Costa del Sol - Gibraltar - pueblos blancos. Visitaremos los monumentos más emblemáticos de Gibraltar, Marbella y Puerto Banús, Benalmádena pueblo, Mijas, Málaga, Ronda y los pueblos marineros de Fuengirola y Benalmádena.

Precio por persona en habitación doble: 273,50 euros.

Suplemento habitación individual: 60 euros.

El precio incluye: pensión completa con agua y vino incluidos en las comidas, visitas con entradas y guía local de habla hispana en Gibraltar. Visitas indicadas en itinerario. El precio no incluye: extras en los hoteles como minibar, café, etc. Entradas en las visitas excepto la incluida.

- Del 10 al 14 de octubre.

Peregrinación a Fátima, con posibilidad de la visita del papa Benedicto XVI, visitando Alcobaca, Nazaret, Batalha y Coimbra.

Para más información en nuestra oficina central en

C/ Pedrito Rico, 52 ELDA

Teléfonos: 965 38 37 17 - 965 38 19 62 - 965 38 06 95

2505

¿TE VAS A ENTERAR!

¿Quieres que te informemos mediante un SMS o correo electrónico de la programación cultural de Elda?

Pásate y rellena el formulario por:

- Teatro Castelar
- Concejalía de Cultura
- Concejalía de Promoción Exterior



2507



Fundación

Paurides González Vidal

Domingo, 11 de marzo, a las 12,30 horas

ESPECTÁCULO DIDÁCTICO

EL NÁUFRAGO

Un **divertido espectáculo** en el que los niños se convierten en **pequeños científicos** y participan en los más originales, brillantes, sorprendentes y **desternillantes experimentos**



Los Estudiantes celebran una merienda infantil

Los estudiantes celebran una merienda infantil el día 10 en la Junta Central de Comparsas, Casa de Rosas, a las 17,30 horas. En el acto se despedirán a los cargos infantiles del 2006, que dignamente les han representando, y se presentará los nuevos cargos infantiles de 2007. También se reconocerán los premios infantiles del 2006 a todos los socios infantiles que quieran acudir al acto con el objetivo de pasar un rato agradable y comenzar así a festejar el año festero infantil 2007.

SE ALQUILA LOCAL

En el centro de Elda, por Plaza Sagasta.

Tfs. **965 394 547**
653 387 650

2507

El Juzgado de violencia doméstica de Elda se encuentra colapsado

El Juzgado de Primera Instancia e Instrucción Número 4 de Elda se encuentra colapsado sobre todo desde que comenzó a funcionar hace dos años como Juzgado de Violencia Doméstica, además de llevar los casos civiles y penales, porque la violencia doméstica es un proceso prioritario y se hacen guardias los 365 días del año.

La solución que ha encontrado la Administración es crear un Juzgado de Violencia Doméstica que comenzará a funcionar a partir de este verano en Elche, que comprenderá los partidos judiciales de Elda, Elche, Villena y Novelda. En Elda se resolverán las situaciones de denuncia en el Juzgado de Guardia pero la tramitación del proceso

se llevará en Elche. Actualmente, en el Juzgado de Elda se facilita al denunciante la máxima información acerca del proceso, pero en muchos casos renuncian después de conocer el complejo entramado que supone iniciar la tramitación del caso.

Se trata de un problema social y cultural de gran complejidad, puesto que el maltrato se vive en el ámbito familiar y se transfiere culturalmente, como ocurre con los inmigrantes latinoamericanos en cuyos países ocurren episodios de es tipo en el seno familiar.

El volumen de trabajo en el Juzgado de Elda es realmente enorme ya que numerosos procesos permanecen abiertos. En cualquier caso es un problema complejo, además en Elda no hay una oficina específica de ayuda a la víctima que cuente con personal cualificado, como ocurre en Alicante, donde se informa del proceso, actuación y seguimiento que es necesario

hacer en el caso de denuncia.

En la mayoría de los casos, las víctimas temen encontrarse con lo que se denomina la «victimización secundaria», una especie de trámite procesal que suele resultar frustrante pues la víctima desconoce qué va a ocurrir si denuncia. Por este motivo, muchas víctimas deciden no presentar la denuncia. También se da el caso de que la supuesta víctima decide renunciar a la denuncia después de que le informan que su pareja tiene que permanecer alejada del domicilio familiar y que desde la primera noche no tiene que dormir en su propia casa, algo difícil de asimilar.

El secretario general de FSAP-CCOO, Antonio Ibáñez, cree que trasladar este juzgado a Elche supondrá que nazca colapsado, con el obstáculo que supone para la gente tener que desplazarse a otras poblaciones para proceder a la tramitación del proceso. «Lo ideal sería contar con un juzgado en Elda con servicio de violencia doméstica específico para esta comarca».

SE VENDEN PISOS

De obra nueva. Edificio Ideal. Llámenos o pásese por nuestras oficinas.

Tf. **96 631 41 35**

2507/01/PZ

Electrónica SAN JUAN

REPARACIÓN DE TV. COLOR - VÍDEOS

C/. Juan Rico, 27 bajos - Tel. 965 381 793
03600 ELDA (Alicante)

SE ALQUILA LOCAL EN ELDA

Con 60 m2. ¡¡¡Buen estado!!! Ref/03412.

Tf. **96 631 41 35**

2507/11/SC

SE VENDE MÁQUINA DE REBAJAR

Seminueva. Marca Fortuna.

Tf. **626 460 932**

2506/08

EDUCACIÓN Y REHABILITACIÓN DE LA VOZ (foniatría)

Problemas de nódulos, pólipos y demás afecciones de las cuerdas vocales.

IRENE SAMPER ALCÁZAR - natura imposta

Ramón Gorgé, 22. Entlo. H ELDA Tel. **679 476 775**

2506/10

Chimeneas

GRUPO INMOBILIARIO

10 VIVIENDAS UNIFAMILIARES

Máxima calidad - Jardín individual

Zona "Club de Campo / Av. de Ronda" - ELDA

10 APARTAMENTOS

2ª Línea de Playa Carrer la Mar

C/ Sant Pere - EL CAMPELLO

LOCALES COMERCIALES y OFICINAS

Alquiler y Venta - Desde 36 hasta 1200 m²

Varias zonas - ELDA y PETRER

info@grupochimeneas.com

Tel.: 966 965 064 - Fax: 966 981 159

C/ Hernán Cortés, 20, 2º, 15 - 03600 ELDA

COVISAL

consultores en seguridad alimentaria

CURSOS PARA LA OBTENCIÓN DEL CARNET DE MANIPULADOR DE ALIMENTOS

INFORMACIÓN EN

Jaime Balmes, 24 Entlo.D
Elda 03600 Alicante

Tel+fax. 966 31 51 06

info@covisal.com

Educación propone a la Conselleria crear una escuela infantil en Elda

La edil de Educación, María Salud Corbí, manifestó que el Ayuntamiento ha puesto a disposición de la Conselleria un solar en la avenida de Ronda, junto al colegio Pintor Sorolla, para la creación de una escuela infantil de 0 a 3 años. La propuesta se hizo el pasado mes de noviembre en una visita a Elda del conseller Juan de Mora pero todavía no han recibido respuesta, pese a que también le han remitido la propuesta oficial por escrito. Elda dispone de tres escuelas infantiles, lo que supone unas 300 plazas, pero la necesidad supera la demanda.

Libros de texto

En cuanto a la propuesta que lanzó la candidata del PP, Adela Pedrosa, respecto a que su partido propone la gratuidad de los libros de texto y la entrega de 35 euros a los padres por el

servicio de guardería, el diputado socialista Eduardo Vicente replicó que la gratuidad de los libros de texto es un debate abierto y aclaró que la competencia la tiene la Conselleria. Sin embargo, dijo, «las acciones del PP contrastan con lo que dicen, pues en cuatro plenos votaron en contra de la gratuidad de los libros de texto, en cambio han gastado diez millones de euros en una campaña, dinero que podían haber destinado a acabar con los barracones y frenar el fracaso escolar».

El PSPV hizo una propuesta en las Cortes Valencianas para que los libros sean gratuitos en todos los tramos obligatorios de la enseñanza, propuesta que han trasladado a las confederaciones de padres de alumnos de ámbito autonómico, ya que la competencia la tiene la Conselleria.

La Asociación de Fibromialgia inaugura sede en el Mercado

La Asociación de Fibromialgia inaugura el sábado día 10 de marzo su nueva sede, ubicada en los bajos 1 y 2 del Mercado Central de Abastos, en un acto que tendrá lugar a las 19 horas con asistencia de las autoridades municipales.

Los Veteranos de San Crispín organizan una charla en su sede

La Asociación Veteranos de San Crispín de Elda organiza una charla: «La Feminización de la pobreza» por Francisco Martínez y Berta Millán, el 10 de marzo a las 19 h en su sede, ubicada en la calle Maximiliano García Soriano, 9, de Elda.

SE VENDE VAPPORETA

Nueva a estrenar.
Con set de planchado.
Tf. 965 386 015

2505/07

SE ALQUILA PISO

En Avda. Madrid, entre estación de autobuses y Mercadona. Grandísimo. 3 hab., armarios empotrados y completos, salón super grandísimo, 2 aseos, cocina grande, recibidor, 2 balcones, galería. Casi 114 m². Todo amueblado y con electrodomésticos. Todo al exterior. Precio: 400 euros más comunidad.

Tf. 965 390 960 - 675 467 334

2505/07

Dr. ENRIQUE SCHIEFENBUSCH MUNNE

MÉDICO ESPECIALISTA EN UROLOGÍA

CIRUGÍA UROLÓGICA - MEDICINA SEXOLÓGICA

Enfermedades de la próstata, **Incontinencia** de orina, **Impotencia**.

Eyacuación precoz. Esterilidad. Fimosis. Vasectomías...

-Consulta previa cita-

Plaza Mayor - Escalera comercial n.º 2 - Entlo. A

Teléfonos 965 396 277 - 639 668 070

CLÍNICA PODOLÓGICA

ÓSCAR PORTA BELMAR

Podólogo

* Atención integral del pie.

* Servicio domiciliario.

Teléfono 96 538 51 51

C/ Antonio Maura, 10 - Entlo. A
03600 - ELDA (Alicante)

2458/...

i.arenal

PROMOCIÓN JAIME BALMES

ESPACIOSAS VIVIENDAS CON DISTRIBUCIÓN A MEDIDA

- Pisos y Ático Dúplex.
- 3 y 4 Habitaciones.
- Vivienda por planta con trastero incluido.
- Local comercial.
- Instalación domótica.



EDIFICIO NAVARRA

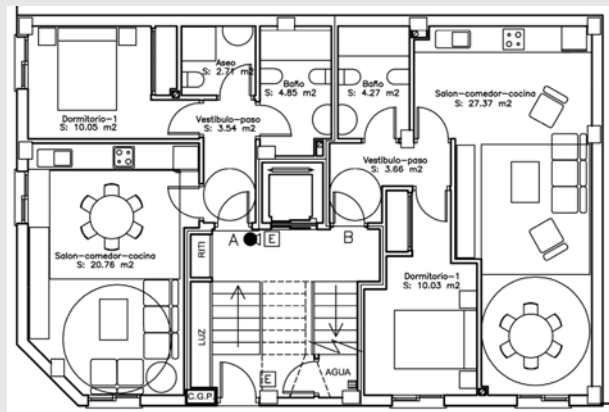

C/ PEDRO VALDIVIA

- 5 Pisos y Ático Dúplex.
- 1 y 3 Habitaciones.

DESDE 99.000 .- €

Avda. José Martínez González, 2 bajo (Gran Avenida)

Telf. 966.98.22.88 ELDA



i.arenal Gestión Inmobiliaria

ELDA		PETRE	
REF: 519. NUEVA FRATERNIDAD. Piso 1º. 2 dorm., baño completo, cocina amueblada con galería cerrada. ¡PARA ENTRAR A VIVIR! FINANCIADO: 322 euros al mes. Precio: 69.200 euros.	REF: 545. NUEVA FRATERNIDAD. Piso, 3 dormitorios, baño completo, cocina amueblada con galería, balcón. ¡REFORMA, A ESTRENAR! FINANCIADO: 326 euros al mes. Precio: 70.000 euros.	REF: 542. NUEVA FRATERNIDAD. Piso, 3 dormitorios, baño completo, cocina amueblada con galería cerrada, balcón de esquina. ¡PARA ENTRAR A VIVIR! FINANCIADO: 307 euros al mes. Precio: 66.000 euros.	REF: 524. AVDA. DE ELDA. Piso, 3 dormitorios, 2 baños completos (1 con ducha), cocina amueblada con galería, patio, garaje, ascensor. ¡CERCA DE TODOS LOS SERVICIOS! FINANCIADO: 700 euros al mes. Precio: 150.300 euros .
REF: 513. AVDA. CHAPÍ. Piso entresuelo. 2 dormitorios, baño completo, cocina amueblada con galería, patio, aire acondicionado frío-calor. ¡OPORTUNIDAD! FINANCIADO: 405 euros al mes. Precio: 87.000 euros.	REF: 531. CAMPO DE FÚTBOL. Piso, 4 dormitorios, baño completo, cocina amueblada con galería cerrada, balcón cerrado, aire acondicionado frío-calor. ¡TOTALMENTE REFORMADO! FINANCIADO: 462 euros al mes. Precio: 99.200 euros.	REF: 539. NUEVA FRATERNIDAD. Piso, 3 dormitorios, baño completo, cocina amueblada, balcón. ¡MUY LUMINOSO! FINANCIADO: 293 euros al mes. Precio: 63.000 euros.	REF: 521. LOMA BADÁ. Bungalow. 3 dormitorios, 2 baños completos, 2 cocinas, 2 terrazas, 2 balcones, garaje. Urbanización con piscina. Aire acondicionado frío-calor. ¡ZONA TRANQUILA! FINANCIADO: 756 euros al mes. Precio: 162.300 euros.
REF: 541. FICIA. Piso. 3 dormitorios, baño completo, cocina amueblada con galería, balcón. ¡REFORMADO! FINANCIADO: 363 euros al mes. Precio: 78.000 euros.	REF: 558. GRAN AVENIDA. Piso 1º, 4 dormitorios, 2 baños completos, cocina amueblada con galería cerrada, patio 16 m2, balcón, instalación centralizada de a/a por toda la casa, armarios empotrados, ascensores, posibilidad de garaje. ¡MUY AMPLIO! FINANCIADO: 1.106 euros al mes. Precio: 237.400 euros.	REF: 540. NUEVA FRATERNIDAD. Piso. 3 dormitorios, baño completo, cocina amueblada con galería, reformado. ¡TOTALMENTE AMUEBLADO! FINANCIADO: 349 euros al mes. Precio: 75.000 euros.	REF: 520. SAN JERÓNIMO. Piso 1º. 2 dormitorios, cocina office, baño completo, 2 trasteros, garaje cerrado. Aire acondicionado frío-calor. ¡SEMINUEVO! FINANCIADO: 546 euros al mes. Precio: 117.200 euros .
REF: 333. IDELLA. Bungalow. 4 dormitorios, 2 baños completos, aseo, cocina amueblada con galería, terraza, balcón, patio, calefacción de gasoil, a/a frío-calor. ¡SEMINUEVO! FINANCIADO: 1.078 euros al mes. Precio: 231.400 euros.	REF: 551. CALIÚ. Unifamiliar, 3 dormitorios, 2 baños completos, cocina amueblada con galería, terraza 80 m2. ¡MUY ESPACIOSA! FINANCIADO: 392 euros al mes. Precio: 84.200 euros.	REF: 511. PLAZA ESPAÑA. Piso. 3 dormitorios, baño, cocina amueblada con galería cerrada. ¡OPORTUNIDAD! FINANCIADO: 392 euros al mes. Precio: 84.200 euros	REF: 530. LA CANAL. Piso. 3 dormitorios, 2 baños completos, cocina amueblada con galería cerrada, balcón, ascensor, garaje, trastero. ¡A ESTRENAR! FINANCIADO: 741 euros al mes. Precio: 159.000 euros.
REF: 518. CALIÚ. Unifamiliar, 3 dormitorios, 2 baños, aseo, cocina amueblada con galería cerrada, 2 patios, terraza, suelo de tarima flotante. ¡REFORMA, A ESTRENAR! FINANCIADO: 490 euros al mes. Precio: 105.200 euros.	REF: 535. CAMPO FÚTBOL. Piso. 3 dormitorios, baño completo, cocina amueblada con galería cerrada, balcón 3 m2. ¡VISTAS AL CAMPO DE FÚTBOL! FINANCIADO: 377 euros al mes. Precio: 81.000 euros.	REF: 549. AVENIDA DE ELDA. Piso 1º, 3 dorm., baño completo, cocina amueblada con galería cerrada, patio. ¡MAGNÍFICA ZONA! FINANCIADO: 322 euros al mes. Precio: 69.200 euros.	REF: 556. LA CANAL. Piso 1º, 3 dormitorios, baño completo, cocina amueblada con galería cerrada. ¡TOTALMENTE REFORMADO! FINANCIADO: 461 euros al mes. Precio: 99.000 euros.
REF: 560. CLUB DE CAMPO. Bungalow, 3 dormitorios, 2 baños completos, cocina amueblada con galería, jardín 34 m2, porche 17 m2, aire acondicionado frío-calor. ¡ACABADOS DE CALIDAD! FINANCIADO: 1.195 euros al mes. Precio: 256.500 euros.	REF: 553. CENTRO. Piso 1º, 3 dormitorios, 2 baños completos, cocina amueblada, patio, terraza de 20 m2, barbacoa, calefacción de gasóleo. ¡CERCA DE TODOS LOS SERVICIOS! FINANCIADO: 658 euros al mes. Precio: 141.300 euros.	REF: 550. AVDA. DE MADRID. Piso 1º, 2 dormitorios, baño con ducha de hidromasaje, cocina office. ¡PARA ENTRAR A VIVIR! FINANCIADO: 340 euros al mes. Precio: 73.000 euros.	

Edificio Eneas Poveda



i.arenal

C/ MAXIMILIANO GARCÍA SORIANO

- 6 Áticos de 2 y 3 dormitorios.
 - 4 Viviendas de 3 dormitorios.
 - 10 Plazas de garaje.
 - 2 Locales comerciales.
- CALIDADES DE LUJO
ZONA DE SERVICIOS:
MERCADONA Y COLEGIOS.

DESDE 138.232 €

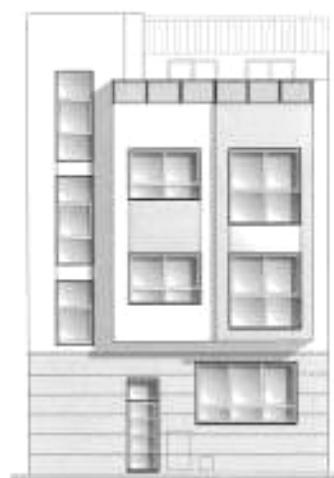

PRÓXIMA CONSTRUCCIÓN

C/ JUAN CARLOS I
RENTA LIBRE
ZONA Pza. CASTELAR

VIVIENDA POR PLANTA
2 Y 3 DORMITORIOS
2 BAÑOS
PLANTA BAJA Y ÁTICO
CALIDADES DE PRIMERA

Avda. José Martínez González, 2 bajo (Gran Avenida) - Telf. 966.98.22.88 ELDA

Palazón ante un fin de semana importantísimo

Este fin de semana es muy importante para el matador de toros de Petrer Francisco José Palazón. Su primera cita como diestro de alternativa en la presente temporada será nada menos que en la feria de Fallas de Valencia, el sábado día 10. Al día siguiente comparecerá en Monóvar en otra tarde relevante. El petrerense se ha preparado muy concienzudamente para las dos citas, así nos lo hace saber: «Valencia en estos momentos es decisiva en el planteamiento de la temporada, un triunfo en Fallas me colocaría en un lugar de privilegio para afrontar la presente campaña. Me he preparado muy bien y estoy muy mentalizado para acudir a Valencia y Monóvar.

Llevo mucho tiempo esperando una oportunidad de estas características y espero aprovecharlas al máximo. En los círculos taurinos se habla estos días mucho de mí, tengo que conseguir que después de estos compromisos lo hagan aún más».

El sábado torea la primera corrida de las Fallas 2007, matará un encierro de M^a Luisa Pérez de Vargas junto a Paco Senda y José Calvo.

Expectación en Monóvar

El domingo día 11, con todo el papel vendido y con un ambiente impresionante, lidiará un encierro de Hermanos Tornay junto a «El Cid» y Cayetano Rivera Ordóñez.

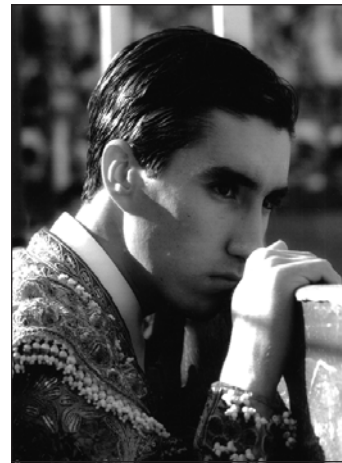

Francisco José Palazón

El Renco sale a hombros en Campofrío

El pasado domingo, el diestro eldense Antonio Pérez «El Renco» consiguió un nuevo triunfo en la presente temporada. Se celebró una corrida de toros en Campofrío (Huelva) donde se lidiaron astados de San Martín y La Gloria para una terna que obtuvo el mismo balance: Alfonso Romero (oreja y dos orejas), El Renco (oreja y dos orejas) y Daniel Duarte (oreja y dos orejas).

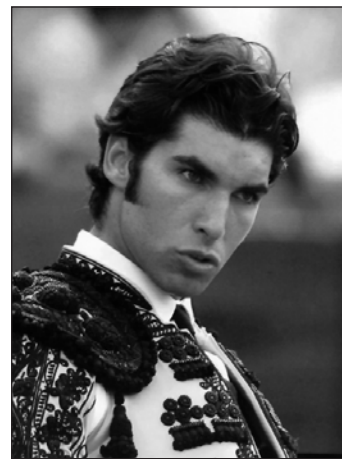

Cayetano Rivera

Tentadero en El Ramblis



Aníbal Ruíz sometiendo al natural



Palazón en un pase de pecho

El pasado sábado se celebró un tentadero en la finca de Salinas «El Ramblis» propiedad de los eldenses Hermanos Serrano. en el citado evento participaron los matadores de toros: Aníbal Ruíz, Francisco J. Palazón y el novi-

llero Daniel Palencia. Los tres demostraron estar muy preparados para afrontar la presente temporada y disfrutaron del juego ofrecido por los astados de Hermanos Serrano, que lidió un gran tentadero de hembras.

SE VENDE 3º PISO

En Elda. Con 50 m², 3 dormitorios, baño reformado, salón con balcón, cocina reformada con galería. ¡¡¡Completamente reformado!!! Ref/03403.

Tf. 96 696 50 06

2507/12/SC

SE VENDE 3º PISO

En Elda, zona Avda. Alfonso XIII. 60 m², 3 dorm., salón, baño completo, balcón y cocina con galería acristalada. ¡¡¡Interesante!!! ¡¡Para entrar a vivir!!! Ref/03397.

Tf. 96 631 41 35

2507/06/PZ

SE OFRECE SEÑORA

Externa. Para cuidar a personas mayores o niños. También para limpiar escaleras.

Tf. 646 780 703

2507

AUTOS TEO

ALQUILER DE VEHÍCULOS
ELDA-PETRETER
RENT A CAR

Avda. del Mediterráneo, 141 PETRETER

Tel. 966 950 583

2483/...



2448/...

CONFÍENOS SU VIVIENDA, GESTIONAMOS SU VENTA

Avda. de Elda, 45 Tel. 966 953 191 - Fax: 966 953 190 **PETRETER**

info@eufrosa.net

LUIS MARCO GÓMEZ TRAUMATOLOGÍA Y ORTOPEDIA

*Cirugía de cadera, rodilla, pie, miembro superior.
Patología del crecimiento - Artroscopia.*

C/ Don Quijote, 31 **ELDA Tel. 966 980 488**

2422/...

DR. D. RAMÓN MALLUGUIZA OTORRINOLARINGÓLOGO

Enfermedades y cirugía de
OÍDO, NARIZ, GARGANTA Y CUELLO
TRATAMIENTO DEL RONQUIDO

C/ Poeta Zorrilla, 5 - Piso 4º ELDA

Teléfono 965 39 92 55

Finaliza la colección de láminas de *Valle de Elda*

Esta semana nuestro semanario ya no contiene la imagen fotográfica que ha venido distribuyendo a lo largo de más de un año, tiempo que ha sido necesario para completar la colección de 50 láminas repartidas gratuitamente con *Valle de Elda* con motivo de la celebración del medio siglo de vida del periódico.

La acogida de la colección ha sido magnífica entre el público, pues ha constituido una buena oportunidad para conocer la historia de Elda a través de fotografías significativas de los últimos 50 años, que además estaban comentadas por personas relacionadas con la imagen

El objetivo de la colección era conseguir una panorámica gráfica de la historia de Elda, por lo que se ha buscado más



Carpeta de la colección

la noticia que la estética de las imágenes. Junto con la colección, el periódico entregó en el mes de diciembre un libro conmemorativo de los 50 años de *Valle de Elda*, del que se realizaron dos ediciones.

SE VENDE 2º PISO + ENTLO.

En Elda, zona centro. Con ascensor hasta el garaje. 80 m2, 3 hab., 2 baños, cocina y galería, salón con precioso chafalán, balcón y plaza de garaje abierta. ¡¡A estrenar!! ¡¡Con mucha luz!! Ref/03408.

Tf. 96 696 50 06

2507/01/SC

CONTABLE GRADUADO SOCIAL

Contabilidad - impuestos.
Seguros Sociales.
Precio interesante.

Tf. 677 210 589

2504/08

El Rastrillo de Manos Unidas concluye con una rifa este domingo

El Rastrillo que tradicionalmente organiza la ONG Manos Unidas en el Casino Eldense cada año, continuará abierto durante este viernes y sábado por la tarde, en horario de 16 a 21 h.

El domingo, día 11, el Rastrillo concluirá con una gran rifa de más de 60 objetos junto con una merienda para todos los asistentes a las 17,30 h.

En el Rastrillo de Elda, promovido por la Acción Católica de la parroquia de La Inmaculada, participan decenas de personas voluntarias, en su mayoría mujeres.

Los fondos que se obtengan del Rastrillo y del resto de actividades que han puesto en mar-

cha el resto de parroquias, se destinarán a un proyecto de formación integral de mujeres y niños en Bihar, una de las zonas más pobres de la India.

El comercio local participa cada año donando gran cantidad de objetos, muchos de los cuales se sortearán en la rifa que se celebra en el Casino con carácter abierto para todo el que desee colaborar.

Por otra parte, la Cofradía del Perdón organiza una Cena del Hambre a favor de Manos Unidas, que consiste en pan, aceite, habas y un vaso de vino, que se celebrará el día 16 de marzo a las 21 h en el salón grande de la parroquia de Santa Ana.

SE VENDE 3º PISO

En Elda. 2 dormitorios, salón, cocina con galería, baño completo. Todo reformado. Zona Avda. Alfonso XIII.
Precio: 55.300 euros.

Tf. 675 817 076

2507/04/II

SE ALQUILA HABITACIÓN

A chica

Tf. 687 787 996

2507

idea casas

GESTIÓN INMOBILIARIA

C/ GONZÁLEZ BUENO, nº 6, ENTLO. B Tel. 96 539 00 44 - Fax 96 538 47 96
03600 ELDA (Alicante)

SE VENDE CHALET EN LOMA BADÁ

Con 500 m2 de parcela. Urbanización con piscina y pista de tenis. Calefacción, sótano, etc. Nuevo.

SE VENDE ÁTICO

120 m2. útiles + 30 m2 de terraza. Buena orientación. Para reformar. Zona Plaza Castelar.

DISPONEMOS DE PISOS PARA REFORMAR GRANDES Y CÉNTRICOS.

Entre 140 y 200 m2, para reformar.

SE VENDEN BUNGALOWS

Junto Sagrada Familia. Calefacción, sótano, chimenea. Preciosas vistas. Mejor que nuevo.

DISPONEMOS DE DISTINTAS PROMOCIONES DE OBRA NUEVA

En distintas zonas de Elda. Directamente del promotor.

SE VENDE PISO

90 m2. Zona Plaza Zapatero. Parquet, calefacción. Amueblado con muebles de diseño. Mejor que nuevo.

SE VENDE PISO

90 m2. Esquina. Mejor orientación. Zona Campet, por la Estación de Autobuses. Mejor que nuevo. Garaje y trastero.

SE VENDE ÁTICO

Nuevo a estrenar, con garaje y trastero. 94 m2 útiles y 60 m2 de terraza.

☎ 96 539 00 44 • 625 339 460 ☎

"Tu préstamo amigo"

CENTRE FINANCE

- ☐ Hipotecas 100%
- ☐ Agrupación de préstamos
- ☐ Créditos rápidos
- ☐ Cancelación de embargos, Rai, Subastas...

Delegación de Elda: Poeta Zorrilla, 31 bajos
Tel: 966 311 311
03600 ELDA (ALICANTE) Fax: 966 311 312
e-mail: mbonete@centrefinance.net
www.centrefinance.net

2440/...

Inauguran la tienda de ropa infantil *Pixel*



Se ha inaugurado en Elda, en la calle Pi y Margall, número 20, la primera franquicia de la acreditada marca de ropa de niños de 0 a 14 años de la enseña Pixel. Esta franquicia forma parte de la multinacional italiana del mismo sector Forlini, especializada en ropa infantil desde 1970.

La franquicia Pixel se propone una rápida expansión en

España con la apertura de siete nuevos centros durante esta primavera.

El diseño Pixel representa el fruto de una continua investigación en el campo de la moda, de los materiales y de la calidad. El mundo de Pixel: Neonato 0 a 12 meses, bebé 6 a 36 meses, niños de 4 a 14 años y preamá.

El Pleno Municipal aprobó una moción para conseguir la gratuidad de los libros de texto

El pleno del Ayuntamiento de Elda aprobó el pasado lunes una moción sobre la gratuidad de los libros de texto y el material escolar, presentada por el PSOE. La moción contó con los votos a favor del PSOE, el edil no adscrito Emiliano Bellot y el concejal de la UPE, Juan Francisco Alzallu.

IU calificó de oportunista dicha moción porque IU propuso este punto en una moción aprobada tiempo atrás. También IU dijo que garantiza en su programa electoral la gratuidad de los libros de texto y propone que, en el caso de que no lo asuma la Conselleria, el Ayuntamiento se haga cargo de su coste.

Por su parte, el grupo popular acusó al PSOE de «oportunista y de subirse al carro» puesto que su grupo había dado a conocer esta propuesta «ya pre-

sentada por el presidente de la Generalitat Francisco Camps y la candidata del PP, Adela Pedrosa», y porque en 27 años de gobierno municipal del PSOE no se les ocurrió reclamar nada al respecto.

La edil de Educación, María Salud Corbí, remarcó que la competencia en esta materia la tiene el Consell. Mientras que el diputado socialista Eduardo Vicente manifestó que el candidato del PSOE, Joan Ignasi Pla, se comprometió ante notario a la gratuidad de los libros de texto y de material escolar para las familias con menor renta y criticó que el Partido Popular haya realizado un gasto enorme en la campaña publicitaria de Crea Escola.

SE VENDE PLAZA DE GARAJE

En Edificio Elda.

Tf. 607 930 515

2504/08

SE ALQUILA PISO

Amueblado. En C/ Valencia nº 20 de Elda. Para personal de temporada.

Tfs. 965 398 646

680 408 095

2498/...

SE VENDE 3º PISO

En Elda, zona Avda. Madrid.

Con ascensor. 80 m2.

¡¡Económico!! Ref/03141.

Tf. 96 696 50 06

2507/02/PZ

SE VENDE CHALET

En Loma Badá. Chalet de 200 m2.

Parcela de 1.800 m2.

Jardín, piscina, pinada.

Tfs. 965 373 717

650 279 029

2504/07

LAS GAFAS PROGRESIVAS DEL AJUSTE PERFECTO

 DESDE

179€

-Promoción válida desde el 12 de Febrero hasta el 8 de Abril de 2007. Lentes progresivas orgánicas. Esf. ± 6/Cil. +4

FEDEROPTICOS MIGUEL ANGEL

 Antonino Vera, 41

 Tel. 965 39 58 34

 ELDA

2505/07

TheSingularKitchen

DIRECTO DESDE ALEMANIA

ELECTRODOMÉSTICOS GRATIS GRUPO SIEMENS

cocimobel

 Autovía A-31, km. 185,5 - Vía de Servicio

 Tel.: 96 534 81 59 - 03400 VILLENA (Alicante)

 www.thesingularkitchen.com

Sólo 270€ COCINAS PARA EMPEZAR

 PVP: 9.147 €

 PVP: 5.899 €

OPORTUNIDAD ESPECIAL 152,92 € AL MES

ELECTRODOMÉSTICOS GRATIS ORIGEN IMPORTACION

MODELO PRIMO

SE VENDE 3º PISO EN ELDA ZONA CENTRO

Con ascensor, 4 dormitorios,
2 baños, cocina y salón.
120 m2, para reformar.
99.151.00 euros
Ref. 0170.00004

SE VENDE 4º PISO EN ELDA ZONA CAMPICO

Sin ascensor, 4 dormitorios, 1 baño,
cocina y salón muy luminoso.
101 m2, necesita reforma.
63.000 euros
Rfe.0170.00036

SE VENDE 6º PISO EN ELDA

90 m2. Zona Alfonso XIII.
4 dormitorios, 2 baños, salón
comedor. Aire acondicionado por
conductos en toda la casa.
Con ascensor. Semiamueblado
Para entrar a vivir. 136.000 euros.
Ref. 0170.00055

SE VENDE DÚPLEX EN ELDA

Zona Cruz Roja.
117 m2. 5 dormitorios, 3 baños,
salón comedor. Dos aparatos de
aire acondicionado. Con terraza.
Con ascensor. Para entrar a vivir.
138.228 euros.
Ref. 0170.00050

SE VENDE 4º PISO EN ELDA ZONA LA HUERTA

Sin ascensor, 3 dormitorios, 1 baño,
salón y cocina reformada.
75 m2 necesita reforma.
48.000 euros
Ref. 0170.00032

SE VENDE PISO EN ELDA LAS TRESCIENTAS

Con ascensor, 4 dormitorios,
2 baños, cocina, salón.
90 m2 reformado.
114.187 euros
Rfe. 0170.00001

Consolidación de deudas



	ANTES	DESPUÉS
Hipoteca	600	En una sola cuota aprox: 500 €
Coche	180	
Tarjetas	60	
Reformas	+ 200	
	1040 €	MÁS DE UN 50% DE AHORRO

Nuevos productos para nuestros clientes...

Ser cliente de CreditServices tiene sus ventajas...
Con el fin de ofrecer un servicio cada día más completo y eficaz,
estamos incorporando nuevos productos para ofrecer a nuestros clientes...



RED EN FRANQUICIA. Más de 350 en toda España.

- ✓ Tarjeta Cliente, **GRATUITA**
- ✓ Posibilidades de financiación en condiciones preferenciales
- ✓ Asesoramiento financiero y jurídico, telefónico y personalizado, cuando usted lo precise
- ✓ Descuentos en compras



DELEGACIÓN ELDA 1
C/ Poeta Zorrilla, 7 bajos
Tel. 902 020 488
Fax 902 023 488
E-mail: elda1@creditcb.com

DELEGACIÓN PETRER 1
Avda. Felipe V, 30 - bajos
Tel. 902 024 866
Fax 902 023 866
E-mail: petrer1@creditcb.com

no dudes, Saca lo mejor de tí

Cuida tu ciudad como si fuera tu casa.

- Utiliza las papeleras, respeta el mobiliario urbano, no tires cigarrillos y chicles al suelo y no saques la basura antes de la hora indicada.
- Y recuerda, si tienes un perro recoge sus excrementos, mételos en una bolsa y deposítala en la papelera.



Concejalia
de
Limpieza



El ex ministro Arias Cañete se reunión con empresarios eldenses

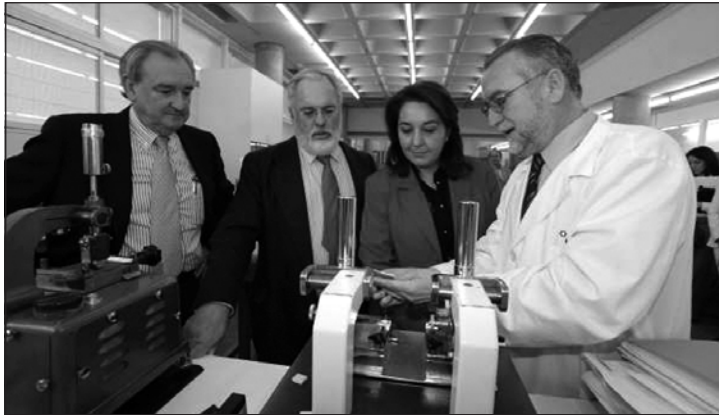

Arias Cañete en su visita a Elda

Foto: JESÚS CRUCES

El ex ministro de Agricultura y actual secretario ejecutivo de política económica y empleo del Partido Popular, Miguel Arias Cañete, estuvo el pasado viernes en Elda para respaldar a la alcaldable popular, Adela Pedrosa y secretaria regional del partido en la Comunidad Valenciana. Cañete dijo que Elda es una ciudad preferente en la campaña del PP y que Pedrosa tiene el apoyo de la dirección nacional en cuanto a la lista electoral y el programa que elabore.

Arias Cañete visitó por la mañana el Instituto Tecnológico del Calzado y Conexas, INE-

SCOP, junto con su presidente José Amat y el director César Orgilés. Cañete dijo que el sector ha pasado una etapa complicada y declaró que ahora hay que apostar por la innovación tecnológica y el diseño para ser competitivos. Por la tarde, se encontró con empresarios de calzado, construcción y hostelería en el Hotel AC.

Pedrosa indicó que es necesaria una política presupuestaria rigurosa, dentro de un marco regularador transparente, así como mayor esfuerzo en políticas de competitividad, educación e infraestructura

El grupo juvenil «Yacaré se mueve» intenta recuperar los Carnavales



Carnaval que se realizó la pasada semana

Foto: JESÚS CRUCES

El grupo juvenil «Yacaré se mueve» organizó en colaboración con la concejalía de Fiestas y Cultura de Elda una fiesta de Carnaval, el pasado sábado a partir de las 5 de la tarde en la Plaza Princesa, en una fecha distinta a la oficial por falta de tiempo para su preparación. En la plaza se montaron tres castillos hinchables, toros mecánicos y talleres de maquillaje y caretas para niños.

El desfile de disfraces comenzó a las 19 horas en un recorrido por las calles de la ciudad con participación de decenas de personas, unos disfrazados de trogloditas y otros de lacasitos. El desfile resultó divertido y atractivo para el público que lo presencié. Hacía varios años que no se festejaban en la ciudad los Carnavales, por la escasa respuesta que tuvo en ocasiones anteriores.

ELITE CASAS

Promotores Inmobiliarios

Príncipe de Asturias, 36 - 03600 ELDA (Alicante)

Tel. 965 39 36 30 - E-mail: elitecasas@hotmail.com

ÚLTIMAS VIVIENDAS



PROMOTOR:
SURELDA TERRENOS E INVERSIONES S.L.

Infografía de carácter informativo sin valor contractual.

9 viviendas unifamiliares
de 136 m²

Solarium de 50 m²
Preinstalación calefacción.

Mármol nacional y
gres de primeras marcas.
Cabina de hidromasaje.

2507



YAGO

APERTURA NUEVO ESPACIO COMERCIAL
POETA ZORRILLA 21

ARMAND BASI

BURBERRY

GANT

LACOSTE

50 años
de impresos
1956 • 2006

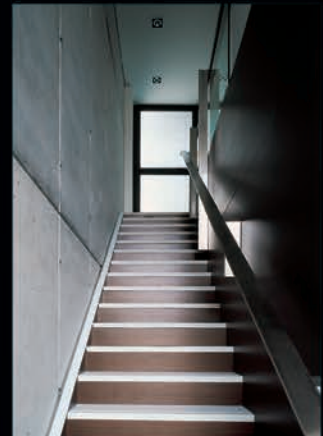

AZORÍN SERVICIOS GRÁFICOS INTEGRALES

ANDRÉS AMADO, 5. 03600 ELDA. ALICANTE. TELÉFONO 965 381 606. FAX 966 980 272. comercial@graficasazorin.es

Alta participación en las II Jornadas de Educación para la Convivencia

El pasado fin de semana y con gran éxito de participación se celebraron las II Jornadas de Educación para la Convivencia en el Centro Cívico y Juvenil de Elda, organizadas por la Concejalía de Educación con la colaboración del CEFIRE de Elda y la Agrupación Local de APAS Gabriel Miró. Cerca de doscientas personas, en la gran mayoría docentes, se reunieron en torno a varias ponencias que resultaron de gran interés en las que se mostraron experiencias y trabajos de investigación. El jueves, y bajo la moderación de Fernando Carrasco, se presentaron las conclusiones de un grupo de trabajo de Educación Primaria que se constituyó a raíz de las I Jornadas y que ha estado trabajando durante todo un año. De forma rigurosa se fueron ofreciendo los resultados a todos los asistentes.

El viernes el Grupo de Convivencia del IES Azorín expuso la forma de resolver los conflictos a través de la mediación. El director del centro y la tutora de mediación junto a dos alumnos que forman parte del grupo, expusieron al auditorio las muchas ventajas de afrontar los

conflictos mediante el diálogo. Este centro es pionero en la zona y se encuentra en la actualidad trabajando estos temas junto a centros de otras Comunidades Autónomas. Por su parte, el director del CEFIRE, Pedro Civera, presentó al grupo de Aprendizaje Emocional del CEFIRE de Elda, que coordina Agustín Caruana, que mostró un Programa de Educación Emocional y Prevención de la Violencia para el Primer ciclo de la ESO. Se trata de un completo programa, elaborado por 20 veinte prestigiosos especialistas de la psicopedagogía de la zona, y que en breve verá la luz en forma de libro. El programa ofrece 39 actividades para trabajar en las horas de tutoría, todas ellas enfocadas desde el novedoso prisma de la educación emocional.

El sábado fue el día en que los padres ofrecieron su punto de vista, y, como broche de oro de las jornadas, se contó con Juan Díez Nicolás catedrático de Sociología de la Universidad Complutense de Madrid, que ofreció una amena e interesante conferencia, contando con la moderación de Consuelo Pove-



da. En la Clausura, la Concejala de Educación, María Salud Corbí, agradeció y felicitó a todos por su participación y mostró su satisfacción por la gran acogida por parte de los asistentes. Con motivo de las Jornadas se va a hacer entrega a todos los docentes de Elda de un libro con las ponencias de estas jornadas y también del último DVD de Recursos Educativos del CEFIRE de Elda, que cuenta con más de 1.000 recursos educativos de todas las etapas y áreas, fruto del trabajo cooperativo de docentes, seminarios y grupos de trabajo, además de incluir el contenido de todos los Cds y

DVDs anteriores. Es de destacar el generador de tests que roza ya las 100.000 preguntas y la selección de cerca de 10.000 fotografías del banco de imágenes. La Biblioteca de Recursos Educativos se puede visitar en <http://cefirelda.infoville.net>. Pedro Civera mostró su satisfacción por este hecho y aprovechó la ocasión para invitar al profesorado a que lo utilice y a que aporte sus trabajos para la próxima edición. En definitiva, unas Jornadas que ya se han consolidado por la calidad de las ponencias y la excelente acogida por parte del profesorado.

**MODA
INFANTIL**
(0-14 AÑOS)



Presentando este anuncio en la tienda obtendrá un **DESCUENTO ESPECIAL** del 5% (Válido hasta el 17 de marzo)

C/ Pí y Margall, 20 (Junto Casa de la Cultura) **ELDA**

El Juzgado descarta que hubiera acoso escolar en el caso de la joven que se suicidó

El Juzgado de Menores Número 1 de Alicante ha descartado que la muerte de la menor, que se arrojó hace dos años desde un puente, fuera consecuencia de acoso físico o psicológico por parte de las cuatro compañeras imputadas, alumnas de cuarto de ESO del colegio Sagrada Familia de Elda. La magistrada explicó que después de las declaraciones practicadas no se aprecia que la joven de 16 años viviese un caso de acoso.

La Fiscalía de Menores también solicitó en su día el sobreseimiento de los hechos por entender que no había indicios para considerar la existencia de acoso escolar. Sin embargo, los

padres sostenían que su hija se suicidó por esta circunstancia y recurrieron el expediente. Después de reabrir la causa se tomó declaración a nuevos testimonios.

La instrucción constata la mala relación que existía entre las imputadas y la fallecida pero no consideran que haya habido un acoso constante que indujese a la fallecida al suicidio. El padre de la fallecida, Antonio Costa, ha mostrado su indignación y su familia ya ha recurrido la resolución judicial y ha anunciado que seguirá luchando. Para él hubiera sido suficiente con que se condenase a las cuatro jóvenes imputadas a realizar trabajos sociales.

Los jóvenes reclaman zonas de ocio

Unos 200 jóvenes se concentraron en la madrugada del pasado sábado en la Plaza del Zapatero en repuesta a la convocatoria que les llegó por internet y sms para reclamar al Ayuntamiento zonas de ocio y espacios culturales. La concentración transcurrió sin incidentes, pero todos coincidían en que Elda no tiene alternativas de

ocio. Los jóvenes se tienen que desplazar a otras poblaciones para divertirse pues ni tan siquiera hay salas de cine. Precisamente, este punto es uno de los debates abiertos en el Consistorio, ya que por el momento la propuesta de adquisición de los Cines Plaza, planteada por el PSOE, no ha obtenido el respaldo de la oposición.

La Madrassa presenta las obras de dos alcoyanas

La Madrassa inauguró el 8 de marzo una exposición que incluye las colecciones de las pintoras alcoyanas Verónica Seguí Cloquell y Karina Matarredona. Ambas se iniciaron en el taller de arte de Rafael Abad y sus obras han sido selecciona-

das en más de cinco concursos y premios de pintura de Málaga, Alicante, Calpe y Alcoy. La muestra, que permanecerá abierta hasta el 8 de abril, recoge sus últimas obras compuestas por motivos étnicos y exóticos.

AUDITORIO JOSE AMAT JOVER

ADOC
Asociación de Ópera y Concierptos

Martes, 13 de marzo - 20 horas

AUDITORIO Sala
ADOC Luis Quirante
Asociación de Ópera y Concierptos

CHARLA MUSICAL

Tema: «Música sacra»

A cargo del Reverendo Pedro Herrero Valero

ENTRADA LIBRE

Jueves, 29 de marzo - 20,30 horas

AUDITORIO
ADOC
Asociación de Ópera y Concierptos

MÚSICA LATINOAMERICANA

Musical Grupo Juan Diego

Boleros, serenatas...

ENTRADA LIBRE, hasta completar aforo

Jueves, 3 de mayo - 20,30 horas



TEATRO CASTELAR - Elda

Zarzuela

LUISA FERNANDA

De Federico Moreno Torroba

ENTRADAS YA A LA VENTA en ADOC y Servicam
(Hasta el 20 de marzo sólo para socios.

No socios desde el 21 de marzo)

Localidades: Socios 20 euros - No socios 25 euros

Jueves, 15 de marzo - 20,30 horas



TEATRO CASTELAR - Elda

Ópera en Cuatro Actos

LA BOHÈME

De Giacomo Puccini

Producción del Teatro de la Ópera de Brasov (Rumanía)

REPARTO

Mimi	Anda Olimpia Pop	Alcindoro	Christian Fieraru
Rodolfo	Andrea Cesare Coronella		Dan Popescu
Musetta	Cristina Radu	Pargignol	Dan Ionescu
Marcello	Adrián Marcan	Maestro del coro	Georgiana Ilie
Colline	Dan Popescu	Escenografía	Carmen Dobrescu
Shaunard	Gabriel Oana	Dirección escénica	Carmen Dobrescu
Benoit	Christian Fieraru	Dirección musical	Alfonso Saura



ENTRADAS YA A LA VENTA en ADOC (Hasta el día antes de la función) y Servicam. Y en taquilla hasta el mismo día.

Localidades: Socios 25 euros - No socios 30 euros

ANFITEATRO: Entrada única 20 euros



**VENGA A DISFRUTAR DE
NUESTRAS NUEVAS INSTALACIONES**



FRANCISCO MARCOS, S.A.

Avda. de Cataluña, 12 - Tel. 96 537 02 12 - 03600 ELDA-PETRER

Jesús de Medinaceli

Durante el fin de semana pasado se celebró y vivió en la Parroquia de la Inmaculada de Elda, el tríduo dedicado a nuestro Padre Jesús de Medinaceli, que deseo compartir desde estas líneas públicamente con alguna referencia a la extraordinaria fe con que se contempla su imagen.

Una imagen, la de Jesús de Medinaceli, que atrae a cientos, miles de fieles a su contemplación por toda la geografía y, por

supuesto, en Elda, incluso a no creyentes. Es un rostro que transmite mensaje, confianza, a través de la fe si esta se tiene, o a través del deseo de tenerla.

Hablaba D. José Ribes, párroco de La Inmaculada, que estos días estaba impresionado al ver la mirada, el respeto, la forma de contemplar a Jesús de las personas que se acercaban, a veces formando fila, al altar mayor, donde estaba situado en uno de sus laterales la figura

de Jesús. Era como si quisieran devolver a la imagen la mirada amorosa que de ella emana.

Cualquier observador habrá visto cómo han pasado a contemplarla, a besar su escapulario, o simplemente a orar y verla mayores, familias, pequeños, jóvenes y hasta algunos padres con carritos de niños de pocos meses. Y además, en las distintas misas celebradas en este tríduo, con un coro que se superaba a sí mismo bajo la dirección de María Isabel Brazal, y que ayudaba a concentrarnos en la celebración.

Era como si todos quisiéramos, como dijo San Francisco

de Asís, según contaba D. José: «*conozco a Jesús de memoria de tanto mirarlo*».

Días de cuaresma, de próxima Semana Santa, indicados para profundizar en esos mensajes que nos trasladan las distintas figuras o pasos a través del Cristo Crucificado, del Buen Suceso, del Buen Amor; del Cristo camino del calvario; de nuestro Nazareno, del Cristo en brazos de su madre; del descendimiento, o simplemente, la cruz vacía pero llena de símbolos, de recuerdos y esperanzas. Una cruz vacía para recuerdo del que murió por buscar la paz para todos. (Por cierto, gran conferencia dada la semana pasada en Santa Ana sobre el tema de la paz, por el Ilmo. Sr. D. Fernando López de Rego, que terminó con la referencia de «*paz a los hombres de buena voluntad*»).

Pero la semana de pasión que pronto reviviremos en las procesiones, nos llevará también a la alegría de la resurrección. Todas esas imágenes del Cristo sufriente y entregado a su misión terrenal, nos conducen al misterio de fe de la conversión del pan y vino, en su cuerpo y en su sangre, que se produce

(CONTINÚA EN LA PÁGINA SIGUIENTE...)



EDIFICIO DONOSO CORTÉS

EN ELDA EN LA CALLE DONOSO CORTÉS, A 100 MTS. DE LA GRAN AVENIDA

ÚLTIMAS VIVIENDAS A LA VENTA

VIVIENDAS DE VPO, PLANTAS BAJAS Y ÁTICOS DE RENTA LIBRE
CON AMPLIAS TERRAZAS,

TODAS ELLAS CON PLAZAS DE GARAJE Y TRASTEROS.

MATERIALES DE 1ª CALIDAD.

VIVIENDAS ACOGIDAS AL NUEVO PLAN DE SUBVENCIÓN 2005-2008

AYUDAS A FONDO PERDIDO,

FACILIDADES DE PAGO.

CON LA GARANTÍA DE RAMÍREZ ALONSO

Avda. de Elda, 3 PETRER Teléfono 966 95 07 21

2505/08

SE ALQUILA LOCAL

En Santa Pola. Zona 1ª línea de playa.
70 m2, tiene 2 puertas, trastero,
vado concedido.

¡¡Buen estado!! Ref/03319.

Tf. 96 631 41 35

2507/06/SC

SE ALQUILA O VENDE LOCAL

En C/ Reyes Católicos de Petrer.
Zona en expansión. 112 m2 y un gran
patio de 442 m2. Con acceso
independiente desde la calle.

Tf. 966 950 721

2505/08



GABINETES DE
RECONOCIMIENTO
MÉDICO PARA
CONDUCTORES
Y ARMAS

**Clínica
Monasterio**

NUEVA DIRECCIÓN

Gran Avenida, 33
Telf. 965 390 358
ELDA

(...VIENE DE LA PÁGINA ANTERIOR)

cada día en la celebración de la Santa Misa.

Al igual que cuando uno contempla una fotografía de un ser querido o admirado, no nos quedamos en el trozo de cartulina, sino que estamos «viendo» lo que esa fotografía representa, también hay un sitio especial, en donde a todas horas está en reserva ese Cristo resucitado, en forma consagrada, y es el sagrario. Los sagrarios, en donde en esa pequeña capillita, con una lucecita siempre encendida a su lado, se encuentra, por la fe, el Cristo de la luz del mundo. Y no es cosa de «beatos» en el sentido destructivo en que se usa esa palabra, sino de todos los hombres y mujeres, de jóvenes o de niños, el ir a contemplar y orar en silencio, de ir a visitar al que aún dando la vida, como han hecho otros hombres y mujeres en la historia de la humanidad por seguir su trayectoria, quiso quedarse entre nosotros y sin tener que pedir audiencia ni rellenar impresos.

¿Por qué están los sagrarios, casi siempre vacíos? ¿Será que nos quedamos en las imágenes, en las «fotos» sin trascenderlas? ¿Será que, como los discípulos de Emaús, no nos damos cuenta de que él está ahí en nuestros caminos? Ojalá seamos capaces, como ellos,

de conseguir reconocerlo en la oración y en el partir el pan (también compartirlo).

Nadie puede decir, en realidad, dónde encuentra cada uno su camino. Dónde puede cada uno encontrar al Jesús del Evangelio, si en una imagen; en una oración; en una lectura; en un hermano; en una conversación; en un sagrario; en una enfermedad; en una necesidad; en una alegría... A cada uno le puede llegar la Gracia, con mayúsculas, de Jesús, cuando Él nos mire, pronuncie nuestro nombre y nosotros le correspondamos, conectemos. Uno no puede ver un programa de TV si no se conecta. Pues hay un canal abierto las 24 horas al que se conecta con el simple deseo. Estoy seguro de una cosa, y perdonen la afirmación por una vez: si el mundo, los gobiernos, dejaran que la mirada de Jesús les penetrara no estaríamos contemplando el gran desajuste que existe en el mismo.

No estaría mal poder decir «Jesús, te conozco de memoria de tanto mirarte». Somos tan «cabezones» que realmente lo hacemos difícil, pero quién sabe, la esperanza es lo último que se pierde. A lo mejor algún día lo consigo. Algún día lo conseguimos.

José Cremades Mellado
Ex-concejal

Actividades de la comparsa de Musulmanes

La comparsa de Moros Musulmanes celebró ayer domingo 4 de marzo una jornada de convivencia en la que se realizaron diversas actividades. A las 8 y media de la mañana, en el local social, tuvo lugar un desayuno para todos los asistentes al acto. A las 9 y media se inició la marcha hacia el castillo de nuestra ciudad donde, alrededor de las 10, se realizó un recorrido guiado a dicho monumento. Más tarde, sobre las 12 menos cuarto de la mañana, el Museo del Calzado abrió sus puertas y los Musulmanes realizaron una visita guiada al centro por el director de dicho museo, José María Martínez Cañabate. Alrededor de las 13,30 de la tarde la comparsa visitó la ermita de San Antón donde el presidente de la comparsa, Antonio Mallebrera Copete, el presidente de la mayordomía de San Antón y el párroco de la iglesia de Santa Ana pronunciaron unas palabras a todos los allí presentes. Acto seguido la abanderada infantil 2006, Ana Beltrán, y la abanderada 2007, María Motilla, hicieron entrega al patrón de las fiestas de Moros y Cristianos de la Bufanda de Honor de la comparsa.

Alrededor de las 14 horas los Musulmanes se dirigieron hacia

un bar típico de nuestra ciudad para degustar diferentes tapas y reponer fuerzas en un día marcado por el buen clima. A las 15 horas tuvo lugar la comida de hermandad de la comparsa en su sede social.

Sin duda resultó un día completo donde el buen ambiente festero fue la nota predominante en un paseo por la cultura y tradición de nuestra ciudad.

Asamblea General

El próximo viernes 9 de marzo tendrá lugar una asamblea general extraordinaria en la sede de la comparsa de Moros Musulmanes a las 22 horas en primera convocatoria y a las 22,30 horas en segunda convocatoria.

El orden del día será el siguiente:
1. Lectura del acta de la asamblea anterior y su aprobación si procede.

2. Propuesta de modificación del Reglamento de Régimen Interior y su aprobación si procede.
3. Ruegos y preguntas

TENEMOS BUEY A LA PIEDRA

De lunes a jueves.

Mesón La Posada del Tío Diego
C/ Camino Viejo, 79 PETRER

TEL. RESERVAS 965 376 651

2505/16

Colt desde
9.790

CONCESIONARIO:
MMC ALICANTE: C/ Centro Excursionista Eldense, 20 - Bloque III. Elda. Tel. 96 538 51 48

MITSUBISHI MOTORS
DRIVING QUALITY

Preco válido para Península y Baleares. IVA, IM, Plan Prever y transporte incluidos. 3 años de garantía ó 100.000 km. Asistencia 24 horas en Europa. Emisiones CO2: 116-168 gr/km. Consumo: 4.4-7.1 L/100 km. MMCE Credit: financiación a tu medida.

Gran espectáculo musical en ADOC



No podemos calificar de otro modo el concierto celebrado el sábado 3 en el auditorio de

ADOC, anunciado por la comisión de la Falla Fraternidad, como inicio de su calendario de actos organizados con motivo del cincuentenario de la fundación de la asociación.

De trabajo arduo podemos calificar el que Joaquín Ávila Requena, presidente de Fraternidad, ha venido realizando para conseguir junto a sus colaboradores, el cumplimiento de este empeño. No era fácil conectar y transmitir a tantas personas como han participado en el encuentro, la idea de realizar un concierto de música ejecutada básicamente con instrumentos populares como es la dulzaina acompañada de percusión, así es que utilizando como argumento el cincuentenario, se ha sabido llegar a involucrar desde la administración local, con la participación de las Concejalías de Fiestas y de Cultura del Ayuntamiento de Elda, a las agrupaciones musicales de las comparsas de Moros y Cristianos de Elda y Petrer y de Fallas; facilitando la infraestructura necesaria

ria las primeras y colaborando con el pasacalles previo al concierto, junto a las comisiones falleras, las restantes.

Pero una vez en el auditorio, y situada en el escenario la Colla *El Terròs*, responsable de la parte musical, el espectáculo que ésta ofreció fue sublime. La introducción al acto, por medio de una proyección fotográfica, fue acercando a los espectadores desde las imágenes estratoféricas, hasta finalizar tras un recorrido por los cielos y las vistas aéreas de nuestra ciudad en el mismo escenario del auditorio, todo ello acompañado por una música que describiríamos como de fusión de estilos y épocas, iniciando a continuación la interpretación de la primera obra *Herbero de Mariola*, para ir desgranando a continuación una serie de interpretaciones que a lo largo de la primera parte supieron mantener el interés del público, dando pinceladas espectaculares, como la relativa a la interpretación de *Nit de Bruixes*, durante la cual la colla, dirigida por Eliseu García i Ripoll, estuvo acompañada por la proyección de una filmación de la coreografía de un concierto anterior, sincronizando y adaptando perfectamente la interpre-



Concierto en el auditorio de ADOC el pasado sábado. Foto: PACO PUCHE

tación en vivo con las imágenes filmadas. Al comienzo de la primera parte, tuvo lugar el estreno del pasodoble compuesto para el cincuentenario por Javier Ortiz, y que lleva por título *Sentimiento Festero*, haciendo entrega el autor de la partitura, el original de ésta a la Falla tras su ejecución. Y a partir de aquí, es cuando la tarde se convirtió en un delirio musical, con una magnífica ejecución de todas las obras restantes, y alguna que otra sorpresa preparada por la colla para felicitar a la comisión. Acabó el concierto con la interpretación de *La Muixeranga*, danza tradicional de Algemés, convertida casi en un auténtico himno para el sentimiento tradicional, y que tuvo una

gran puesta en escena. El acto tuvo su conclusión con unas palabras del presidente de la falla y del alcalde, Juan Pascual Azorín y la entrega de unas placas a las agrupaciones musicales colaboradoras, quienes las recibieron de manos de las falleras mayores de Fraternidad Raquel Figueres Suárez y Paola Molina Pérez.

Sólo tenemos que hacer una objeción a esta gran tarde, la excesiva duración del acto. Aunque para ser justos, diremos que en esta ocasión esto no se debe achacar a la comisión organizadora, sino que fue debido a la puesta en escena de la colla y a las sorpresas imprevistas y fuera de guión.

Juan Vera Gil

Alu Casmi

Pol. Ind. Finca Lacy - C/ Contrafuerte, Par. G-21
Tel. 966 965 398 - Fax 966 965 397 03600 **ELDA**

CERRAJERÍA
CASMI, S.L.

CARPINTERÍA DE HIERRO Y ALUMINIO

C/ Luis Buñuel, 31 - Tels. 966 98 16 16 - 965 39 48 35 03600 **ELDA**

EXPRESATE DONDE PUEDAN VERTE



Comunicación Exterior

"Lo estás viendo"

Tif. 902 195 465

EL PASADO VIERNES 2 DE MARZO POLYANGUAS INAUGURÓ SU NUEVO CENTRO DE PREVENCIÓN Y MEJORA DE LA SALUD EN ELDA

El pasado 2 de marzo tuvo lugar la inauguración de la nueva tienda de grupo PolYanguas, sita en pleno centro urbano de Elda. Con ella, son ya 11 los establecimientos de la marca repartidos por la provincia de Alicante.



Fueron D. Francisco Javier Pérez, Director General de Grupo PolYanguas, y D. José Antonio Pinos Molina, Gerente de Tienda quienes dieron comienzo al acto a las 20:00 h. del viernes, tal y como estaba previsto.

Al acto, que discurrió en un ambiente distendido y ameno, acudieron también otros directivos del grupo, así como numerosos representantes del sector sanitario eldense de reconocido prestigio.

Durante el evento, los asistentes tuvieron la oportunidad de intercambiar posturas e inquietudes profesionales, haciendo hincapié en un tema en el que todos los puntos de vista presen-

tes coincidieron: la contribución a la sociedad, como fin prioritario de toda empresa y/o profesional que se dedique al ámbito del cuidado de la salud.

PolYanguas se compromete a mejorar tu calidad de vida.

Con este objetivo PolYanguas ofrece una amplia y variada gama de servicios en múltiples sectores sanitarios, como el de la ortopedia, la parafarmacia y la herboristería.

La oferta más extensa y heterogénea de nuestra ciudad, englobada en un mismo establecimiento.

Una imagen moderna y vanguardista, sin perder de vista la profesionalidad.

El nuevo centro para la prevención y mejora de la salud, como el resto de tiendas PolYanguas, cuenta con unas modernas y espaciosas instalaciones, con un diseño acorde con las nuevas tendencias, que aporta al establecimiento un toque minimalista y vanguardista

Las tiendas de Grupo PolYanguas proyectan al exterior una imagen actual y una oferta global con un toque personal y familiar, unidos al espíritu de servicio y atención personalizada.

 **Grupo PolYanguas**
Franquicia

Con tal pretensión, se están desarrollando constantes cambios en las diferentes áreas de la empresa, que afectan a todos los centros del grupo: renovación del sistema informático, aplicación de tecnología de última generación en el punto de venta, sistemas de calidad, estrategias de comunicación, consolidación de nuevas líneas de negocio, adquisición de nuevos locales y asociación de nuevos franquiciados, reformas de los locales actuales, desarrollo de nuevos productos y formación del equipo.

Asimismo, el grupo realiza un esfuerzo en investigación con el fin de ser pionero en tendencias y estar siempre a la vanguardia.



**Nuevo Centro
en Elda**

 **Grupo PolYanguas**
Franquicia

**Ortopedia
Herboristería
Parafarmacia**

Centro auditivo
Dietética
Podología
Fisioterapia

**C/ González Bueno, 17
03600 - Elda. Alicante
www.polyanguas.net**

Los Moros Marroquíes celebraron su cena de homenaje a la mujer



La comparsa de Moros Marroquíes celebró su cena anual en homenaje a la mujer Marroquí el pasado 2 de marzo con la presencia de las autoridades municipales, civiles y festeras, así como de las abanderadas y capitanes de todas las comparsas.

En el acto se entregaron unos recuerdos a las escuadras: «Abderraman», «Mozárabes», «La-

rumwatas Paisa» y «Paisa Magombo» por su participación en las pasadas fiestas. Por otro lado, la comparsa recibió de manos de la compositora María Esther Serrano Gutiérrez la par-



titura de la obra «Mesnada Marroquí», estrenada esa misma noche por encargo de los cargos del pasado año.

Por último, se rindió homenaje a los cargos de 2006: María del Carmen Pérez García y Pedro M. Serrano Gutiérrez. Ade-

más de proceder a la presentación de la abanderada y capitán de este año. Angela Esteban Guinea y Vicente Esteban Abad. Todos fueron obsequiados con regalos de la comparsa, escuadras y del Ayuntamiento, entregados por el alcalde de Elda.

SE VENDE CASA EN ELDA

2 plantas. Garaje en planta baja y en la planta alta 3 dormitorios, salón, cocina con galería, baño. Para reformar.
Precio: 78.000 euros.

Tf. 675 817 076

2507/03/11

JOSÉ ÁNGEL SELLERS PSICÓLOGO

Trastornos de conducta, depresión, ansiedad, estrés, etc.
C/Menéndez Pelayo, 56. Petrer.

Tf. 966 952 291

2503/07

SHAPE WORKS

Lo más nuevo
en control de peso.

Tf. 669 006 063

2500/...

EXCAVACIONES FRAN

Todo tipo de excavaciones para obras y chalets.

C/ Velázquez, 17, entlo. A
Tel. 651 856 162 **ELDA** (Alicante)

2505/08

CURSO DE P.E.R. PATRÓN DE EMBARCACIONES DE RECREO HASTA 12 mts.



- ¿TE GUSTA NAVEGAR?
- ¿QUIERES APRENDER?
- **600 401 663**
- APUNTATE YA!!!
- PRÓXIMO EXAMEN
- **26/05/2007**

2506/08

SE VENDE 1º PISO

En Elda, zona Plaza Castelar. 160 m2, 4 dormitorios amplios, baño grande, aseo, cocina con despensa grande, patio, lavadero y trastero. Ref/03436.

Tf. 96 698 10 97

2507/02/SC

SE VENDE 4º PISO

En Elda, zona centro. Con ascensor. 100 m2, 3 dorm., baño, aseo, salón y cocina nueva con galería, balcón y terraza comunitaria con trastero. Con gas ciudad. ¡Todo reformado! Ref/03388.

Tf. 96 696 50 06

2507/07/PZ

SE TRASPASA CERVECERÍA

Totalmente equipada.
Zona Gran Avenida.
A pleno funcionamiento.

Tf. 965 394 153

2485/...

SE ALQUILA 3º PISO

En Elda, zona San Fco. de Sales. Con ascensor. Con muebles a estrenar, 3 dorm., salón, sala de estar y 2 baños.
Precio: 400 euros.

Tf. 675 556 480

2502/...

M.E.B. CONSTRUCCIONES Y REFORMAS

PISOS - CHALETS - LOCALES - NAVES INDUSTRIALES - FACHADAS - PEQUEÑAS REFORMAS - COCINAS - BAÑOS - SOLADOS - ALICATADOS - ESCAYOLAS - YESOS - ELECTRICIDAD - FONTANERÍA - CALEFACCIÓN - DEPURADORAS.

**PRESUPUESTOS SIN COMPROMISO
FACILIDADES DE PAGO**

C/ CHILE, 2 1º IZQ. (URB. SAN FRANCISCO DE SALES)

Teléfono 654 633 529

PRÉSTAMOS PERSONALES • HIPOTECAS • REHIPOTECAS
CAPITAL PRIVADO • REFINANCIACIÓN DE DEUDA • INVERSIONES



C/ Antonio Maura, 16 03600 **ELDA** (Alicante)
Tels. 965 39 36 25 - 965 39 36 34 - 607 769 073

2505/24

¿NECESITAS...

PAGAR CADA MES LA MITAD DE LO QUE PAGAS AHORA POR TUS PRÉSTAMOS ?

TRAMITAR CON SEGURIDAD LA COMPRA O VENTA DE TU INMUEBLE O SOLICITAR UN PERMISO DE RESIDENCIA?

UNA HIPOTECA AL 110% ?

UN PRÉSTAMO PARA COMPRAR UN COCHE, UN TV DE PLASMA, UNAS VACACIONES, UN PC...?



HIPOTECA *mania*
.COM

C/ ALFÉRECES PROVISIONALES, Nº 10 - ELDA -
e-mail: elda@hipotecamania.com
TFNO: 966.314.104.

2501/12

LGS·EVISA
gestión urbana

EDIFICIO LLORET
C/ JOAQUIN CORONEL Nº 17
PROMOCIÓN DE 4 VIVIENDAS Y LOCAL



JUNTO A PLAZA CASTELAR
PRIMERAS CALIDADES

INFO:

966 965 118

C/ EUGENIO MONTES Nº 3
03600 ELDA

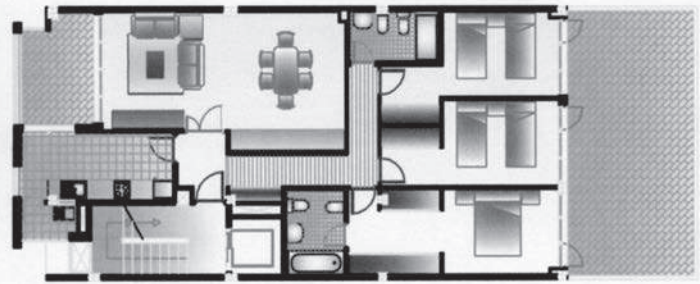

2507



VEN AL TEATRO

Teatro Castelar de Elda

MARZO



Concejalía
de Cultura

ZARZUELA

Sábado, 10 de marzo
20 horas



Agrupación Lírica del CEE
Orquesta de Cámara

«Las estrellas»

Textos de **Carlos Arniches**
Música de **José Serrano**
Dirección: **Paco Martínez**

Esta zarzuela es una verdadera joya del género del sainete, y sin duda está creada para divertir al espectador. La Agrupación Lírica del CEE se presenta de nuevo con este título de género chico que durante décadas hizo las delicias de nuestros mayores y en la actualidad continúa deleitándonos y divirtiéndonos.

Localidades: Patio, 10 euros;
Anfiteatro, 6 euros

BAILE FLAMENCO

Domingo, 11 de marzo
19 horas

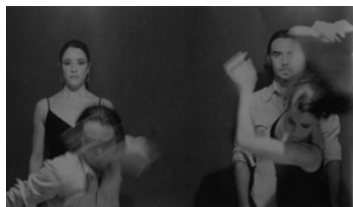

Marco Vargas
y Chloé Brûlé

«Cuando uno quiere y el otro no»

Premio Mejor Dramaturgia y Mejor Espacio Sonoro en la Feria de Teatro en el Sur, 2006; Premio del Público Festival Internacional de Teatro y Danza de Aragón, 2006

Un precioso espectáculo de flamenco para conmemorar el Día de la Mujer Trabajadora.

ENTRADA GRATUITA

CINE

Sábado, 17, domingo, 18 y
lunes, 19 de marzo - 20 horas



Quinceañera

Director: Richard Glatzer y Wash Westmoreland. Países: USA. Año: 2006. Duración: 90 min. Intérpretes: Emily Ríos, Jesse García, Chalo González, J.R. Cruz, Araceli Guzmán-Rico, Jesús Castaños-Chima, Jason L. Wood, David W. Ross, Lisette Avila. Producción: Anne Clements. Música: Micko y Victor Bock. Fotografía: Eric Steelberg.

La película nos narra la vida de Magdalena, una chica latina que vive en los Estados Unidos y que sólo piensa en divertirse, hasta que se queda embarazada y no puede decirselo a su padre, un hombre muy creyente.

Localidades: 1 euro.

CINE

Sábado, 24 y domingo, 25
de marzo -17 horas



Happy Feet

Director: George Miller. Países: Australia y USA. Año: 2006. Duración: 108 min. Género: Animación, comedia, aventuras. Guión: George Miller, John Collee, Judy Morris y Warren Coleman.

Película de animación que nos enseña un mundo de pingüinos en el cual todos tienen que saber cantar. El peor cantando es Mumble, que sólo sabe hacer una cosa, bailar.

Localidades: 1 euro.

La comisión Ronda-San Pascual, primera presentación fallera de 2007

Ya estamos de nuevo metidos en el circuito de presentaciones de cargos falleros para el presente ejercicio. Tras la elección de las Falleras Mayores de Elda, es ahora cuando llega el turno de las comisiones, iniciándolo esta semana la más joven de la fiesta, la de Ronda-San Pascual. Tres años lleva esta falla plantando su monumento y lo hace en el barrio del que toma su nombre, el que configura la expansión sur de la ciudad, Avenida de Ronda.

La cita es para el sábado 10 de marzo a las 18 horas en el auditorio de ADOC, recinto en el que se llevan a cabo la mayoría de estas presentaciones, cuando las comisiones deciden

sacarlas de sus barrios correspondientes. Para este año la comisión Ronda-San Pascual ha preparado un acto sencillo, en el que el eje central será la despedida de la Fallera Mayor de 2006, Ana M^a Martín de León, y la Fallera Mayor Infantil, Marina Lorenzo Ruiz, junto a la presentación de las falleras que ostentarán el cargo en el presente año, la infantil, Ainara Luzón Andréu y la mayor, Inmaculada López Dols. El acto estará amenizado por un sainete interpretado por los mismos comisionados, ofreciendo con ello un detalle simpático a los asistentes y a las falleras protagonistas.

Juan Vera Gil

Celebrada la tradicional cena anual de la Falla Gran Avenida

Tal y como viene siendo costumbre en las comisiones falleras, y ya les adelantábamos la pasada semana, el sábado 3 del corriente tuvo lugar la tradicional cena de confraternidad que la Falla Gran Avenida celebra cada año al llegar estas fechas.

Además de suponer un reencuentro entre los comisionados y amigos, esta cena es el momento elegido por la comisión para entregar sus distinciones anuales, siendo otorgadas este año de la siguiente forma: Insignia de Plata, a Héctor Crespí Martínez; Insignia de Oro, a Chelo Moya Máñez. También se entregó una placa honorífica a

Javier Ortiz Parra, reconociendo la colaboración que viene teniendo con esta falla, y por la entrega de la partitura de la marcha procesional de su autoría, que lleva por título *L'Adoració*, compuesta en honor a San Crispín y San Crispiniano, con motivo de celebrar la falla el décimo aniversario de su fundación en esta segunda etapa. Para más adelante queda conocer los actos que Gran Avenida está preparando para celebrar el cumplimiento de esta década, pero eso será dentro de unas semanas, cuando por fin las obras empiecen a aclararse en el horizonte.

J.V.G.



MIPMAP
informática & multimedia

Manuel Maestre nº 35
03600 ELDA
Tel: 902 282 292
Fax: 902 362 775

- * VENTA Y REPARACIÓN DE EQUIPOS INFORMÁTICOS.
- * CONSUMIBLES CD/DVD E IMPRESORAS.
- * SERVICIO TÉCNICO PROPIO.
- * MANTENIMIENTO DE EMPRESAS.
- * REVELADO FOTOGRAFÍA DIGITAL INSTANTÁNEA
- * AGENTE ONO AUTORIZADO ALTAS DE TELÉFONO INTERNET Y TV REGALO SEGURO



A ESPALDAS CASA DE CULTURA

Conferencia de la UNDEF

La Junta Central de Comparsas de Moros y Cristianos de Elda anuncia una conferencia para el 10 de marzo, a partir de las 18 horas, en la Casa de Rosas, dentro del marco del «Ciclo de Conferencias de la UNDEF 2006/2007», titulada «Asesora de protocolo» de la Unión Nacional de Entidades Festeras. La conferencia va dirigida a los festeros que forman parte de las juntas directivas de sus comparsas o festeros de otras asociaciones.

SE VENDE 4º PISO

Zona Alfonso XIII. 90 m², 3 dorm., 2 baños, salón con balcón, cocina office, aire acondicionado, puertas de pino, ventanas aluminio. Muy soleado. En buen estado.

Tf. 96 698 01 61

2507/02/DV



rotonda

MAQUINAS RECREATIVAS Y EQUIPAMIENTO DE HOSTELERIA

OFERTA DE EMPLEO

EMPRESA LIDER EN EL SECTOR SELECCIONA PARA SU DELEGACIÓN EN ELDA,
UN TECNICO COMERCIAL

SE VALORARÁ

EXPERIENCIA EN EL SECTOR DEL EQUIPAMIENTO DE HOSTELERIA. EDAD DE 25 A 35 AÑOS. IMPRESCINDIBLE ESTAR EN POSESIÓN DE CARNET DE CONDUCIR. SE BUSCA PERSONA PROACTIVA, DINÁMICA Y POLIVALENTE

SE OFRECE

FORMACIÓN A CARGO DE LA EMPRESA. REMUNERACIÓN: FIJO + COMISIONES. VEHÍCULO DE EMPRESA.

PARA CONCERTAR ENTREVISTA PERSONAL
LLAMAR DE 10H A 14H. (PREGUNTAR POR SR. ANTONIO ARNAU)

Mail: antonio.arnau@gruporotonda.com Telf.: 667 112 740

femán

material eléctrico

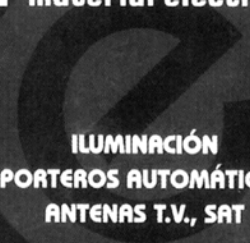

ILUMINACIÓN
PORTEROS AUTOMÁTICOS
ANTENAS T.V., SAT

URUGUAY, 22 - LOCAL A
(Zona Campo de Fútbol)

TEL. Y FAX 965 38 15 43
03600 ELDA (ALICANTE)

www.femanelectricidad.com
informacion@femanelectricidad.com

2507/08

La UPE demanda el control de vertidos en Las Cañadas

La UPE presentará una moción en la próxima sesión plenaria para pedir que los técnicos inspeccionen el vertedero y abran las denuncias correspondientes porque la empresa que gestiona el vertedero Limpiezas Mediterráneo incumple claramente las responsabilidades atribuidas por Ley debido a la emisión reiterada de sustancias y compuestos altamente tóxicos; no disponer de vallado en su perímetro; no controlar los camiones de entrada al mismo y no contar con registro de residuos. Asimismo critican la ineficacia del Ayuntamiento de Elda en su facultad de vigilancia e inspección. La UPE recuerda que el Seprona tiene puestas varias denuncias al vertedero, ya que allí se depositan neumáticos y aceite de vehículos sin control. Desconocen por qué, pese a todo ello, los organismos oficiales no resuelven este asunto.

La HOAC pide mayor reparto de la responsabilidad doméstica en el día de la Mujer Trabajadora

La Hermandad Obrera de Acción Católica (HOAC) de Elda se une a la celebraciones que con motivo del Día de la Mujer Trabajadora tuvieron lugar el jueves, día 8 de marzo.

Después de cumplirse los 75 años del sufragio femenino en España, se constatan los avances que se han ido dando en nuestra sociedad para superar la tradicional división entre hombres y mujeres, como la ley para la igualdad efectiva de hombre y mujer, contra la violencia de género, para la conciliación de la vida laboral y familiar, para la atención a las personas en situación de dependencia, etc.

Estas leyes y situaciones como el descenso del paro femenino, invitan al optimismo, sin embargo, a la HOAC le preocupan también las dificultades de la mujer en el mundo laboral: para incorporarse al trabajo (el

paro femenino dobla al masculino); la posición de las mujeres que trabajan es menos ventajosa (el 17% de las mujeres está en la economía sumergida); sus trabajos son poco cualificados (a igual nivel educativo y edad, la tasa de paro es sensiblemente más alta); trabajos precarios (el 35,7% de temporalidad); mal retribuidos (la brecha salarial se sitúa en la actualidad en el 34,7%).

Además, sobre la mujer siguen recayendo las tareas domésticas (el 65% de los que se hacen cargo de personas dependientes son mujeres); son el 96% de los que abandonan una ocupación remunerada por motivos familiares o personales. Es donde ha aumentado más la inmigración, un 68% frente a los hombres y son las que sufren la pobreza en mayor medida, con un 62%.

La mujer no se tiene en cuenta como se debe y se ve obligada a compaginar la vida laboral y familiar, trabajo este último que es «invisible» a los demás porque no está remunerado, lo

que a veces le lleva a reducir su número de hijos.

La HOAC denuncia que esta situación está afectando gravemente el desarrollo de la mujer como persona y como trabajadora, así como a su familia y a toda la sociedad. Y propone la necesidad de caminar hacia una ética de la diferencia y la responsabilidad, reestructurando el tiempo de trabajo y el tiempo de vida y compartir la responsabilidad en el ámbito doméstico.

Según la Doctrina Social de la Iglesia: «se ha de garantizar la presencia de las mujeres también en el ámbito laboral, donde el reconocimiento de sus derechos depende, en general, de la organización del trabajo, que debe tener en cuenta la dignidad y la vocación de la mujer».

SE VENDE 2º PISO

Zona Ayuntamiento Petrer. Más entresuelo. 80 m2, 4 dorm., baño completo nuevo, cocina nueva, salón comedor, balcón acristalado, puertas sapelly, ventanas de aluminio. Buen estado. Para entrar a vivir. Precio: 78.733 euros (13.100.000 ptas).

Tf. 96 698 15 62

2507/08/PR

P/949

SE VENDE 1º PISO-DÚPLEX

En Petrer, zona Avda. Reina Sofía. 90 m2, 3 dorm., 2 baños completos, salón, cocina con galería y patio, 2 balcones, garaje abierto con capacidad para 2 coches y trastero. ¡¡Para entrar a vivir!! Ref/03410.

Tf. 96 631 41 35

2507/09/SC

SE VENDE 8º PISO

En Elda, zona Avenida de Chapí. Con ascensor. 90 m2, 3 dormitorios, baño, aseo, salón, cocina y galería. ¡¡Económico!! Ref/03320.

Tf. 96 696 50 06

2507/07/SC

SE NECESITA

Encargado de grupo y técnicos para empresa de aire acondicionado y calefacción.

Abstenerse no cualificados.

Tf. 965 37 48 17

2507/08

SE VENDE 3º PISO

Sin ascensor. Muy luminoso. Excelente situación. Buen edificio con amplia escalera. 4 dorm., salón, cocina, baño y galería. Necesita reforma. Precio: 69.000 euros.

Tf. 965 38 20 37

2507/10

¡¡¡ATENCIÓN!!!

Se vende triplex en Elda, zona Centro. 230 m2, 4 dorm., 2 baños completos, aseo, salón grandísimo, cocina, 2 terrazas (1 de 60 m2 y 1 de 20 m2) y trastero. ¡¡A estrenar!! ¡¡Y con inmejorables calidades!! Ref/03326.

Tf. 96 631 41 35

2507/03/PZ

SE VENDE CAMPO

En Las Virtudes. 5.000 metros de terreno vallado con olivos y frutales casa de 35 metros, comedor, cocina, aseo, marquesina, agua y luz solar.

Precio: 63.000 euros.

Tfs. 966 311 875

654 227 388

2507

TÉCNICO AUXILIAR DE JARDÍN DE INFANCIA

Titulada con referencias se ofrece para trabajar en escuelas infantiles o cuidar niños.

Tf. 965 38 25 00

2507

SE ALQUILA CASA PLANTA BAJA

110 m2 como local o cuartelillo. C/ León XIII, nº 24.

Tf. 96 538 72 02

2506/07

SERFIBAN 902 106 218 - 626 593 427

Su banco le ha denegado un Préstamo, nosotros se lo hacemos

- Solucionamos situaciones difíciles y problemas económicos.
- Si te encuentras agobiado, no llegas a fin de mes, llámanos.
- Cancelamos embargos, Asnef, cuotas atrasadas y Subastas.
- En Hipotecas somos el número 1 con + 20 años experiencia.

En Hipotecas tenemos la solución que V. necesita, llama ya y compruébalo

902 106 218 - 626 593 427

Éxito de la observación del eclipse lunar

La Asociación «Amigos de la Astronomía de Elda» quiere manifestar su agradecimiento a todas las personas que en la noche del pasado sábado nos acompañaron en la observación del Eclipse Lunar y a la Fundación Paurides González Vidal, que nos abrieron sus instalaciones hasta altas horas de la noche.

Comenzamos la Sesión a las 21 horas, en la Sala de Estudio de la Fundación Paurides, con una sencilla charla, sobre las características de los Eclipses, a la que acudieron unas 30 personas.

Sobre las 21,45 horas, empezamos a subir a la terraza de la Fundación, en donde teníamos preparados 3 telescopios y unos prismáticos grandes de 80x20, sujetos en un trípode. Hicimos algunas pruebas con la cámara digital reflex, acoplada con un adaptador al telescopio cata-dióptrico de 203 mm., ya que

uno de los objetivos era fotografiar el eclipse.

Fue emocionante cuando comenzó a oscurecerse la Luna, con una sombra apenas perceptible al principio, para ir poco a poco adentrándose en la zona de sombra que proyectaba la Tierra, pudimos comprobar como adquiriría una tonalidad rojiza.

Las observaciones se aceleraron con los 2 telescopios disponibles y los prismáticos, mientras con el tercer telescopio comenzamos el reportaje fotográfico del eclipse. Todo ello acompañado de una maravillosa noche por su claridad y buena temperatura, nos permitió reconocer las constelaciones del invierno y la aparición de las de primavera.

Permanecemos hasta la 1 h de la madrugada, en un ambiente de gran cordialidad y de disfrute con la observación de una de las maravillas que nos

ofrece la Naturaleza y que tanto temor causaron en la antigüedad a nuestros antepasados.

Acudieron a contemplar el eclipse, a lo largo de toda la noche unas 80 personas, muchas hicieron por primera vez su contacto con la Asociación y acudieron informadas por los medios de comunicación. Muchas manifestaron su interés por hacerse socios y recibir la información de las actividades que programa la Asociación.

Una vez editemos el material fotográfico, lo expondremos durante el presente mes de marzo en la Fundación Paurides, para que lo puedan contemplar todas aquellas personas interesadas.

El «Eclipse Lunar», del día 03/03/07, permanecerá en nuestro recuerdo, por las buenas condiciones de observación en

que se ha producido y por el mejor ambiente de convivencia y participación entre las personas que acudieron, destacando como siempre un importante grupo de jóvenes.

Esperamos seguir contando con vuestra confianza y apoyo para proseguir desarrollando este proyecto de disfrute y conocimiento de los fenómenos Astronómicos.

Junta Directiva de la Asoc. Amigos de la Astronomía

¡¡¡PROMOCIÓN!!!

De seis viviendas de obra nueva C/ Tejera de Sax. V.P.O. Desde 82 m2 y desde 99.000 euros (IVA incluido). Excelentes calidades. Consúltenos sin compromiso.

Tf. 96 698 15 62

2507/09/PR

¡¡ ATENCIÓN !!

Se vende piso en la Avda. de Chapí. Estupendo, mucha luz, 4 dormitorios, 90 m2. Frente Hotel AC. Precio: 126.212,54 • (21.000.000 ptas).

Tf. 660 419 853

2501/...

SE VENDE ÁTICO

Zona Correos de Petrer. 90 m2. 3 dormitorios, salón, cocina y 2 baños. Plaza de garaje abierta. Para entrar a vivir.

Tf. 96 695 31 18

2507/06/II

SE VENDE 2º PISO

Zona Mercado Central Elda. 75 m2, 3 dorm. amplios, baño completo, cocina, salón comedor, aire acond. Buen estado. Para entrar a vivir.

Precio: 83.000 euros (13.810.038 ptas).

Tf. 96 698 15 62

2507/03/PR

P/951

SE OFRECE CHICA

Para trabajar de dependienta o cuidando personas mayores o en limpiezas. Con experiencia.

Tf. 660 429 077

2507

CONSTRUCCIONES VALLE

Servicios y reformas. Cuartos de baño, cocinas, fontanería, tejados, terrazas, comunidades, chapados, etc.

Tf. 610 003 823

2507/10

SE ALQUILA PISO
En Elda, situado por la Plaza de Toros. Piso de 2 habitaciones. Salón, cocina, aseo, baño completo, balcón acristalado y galería amplia.
Tf. 605 918 129

2507/08

SE VENDE GARAJE
En Elda, zona Plaza Zapatero. Con altillo de 5 metros, 3 armarios (2 con baldas y 1 con porta chaquetas) y persiana motorizada. Ref/03312.
Tf. 96 631 41 35

2507/08/PZ

SE VENDEN DOS CASAS
En Elda, c/ Barberán y Collar. Ideal para cuartelillo o para construir. Precio interesante. Abstenerse inmobiliarias.
Tf. 627 546 694

2458/...

SE VENDE CASA
En Petrer, zona La Foia. 90 m2, 4 dormitorios, aseo, salón, cocina con despensa y patio.
¡¡¡Para reformar!!! Ref/03437.
Tf. 96 698 10 97

2507/08/SC

SE OFRECE SEÑORA
Para trabajar como ayudante de cocina o cuidando personas mayores. Para limpiezas también. Con experiencia.
**Tfs. 965 382 964
659 528 455**

2507

A SAN JUDAS TADEO
Abogado de los casos difíciles y desesperados. Reza nueve Avemarías durante nueve días. Pide tres deseos, uno de negocios y dos imposibles. Al noveno día publica este aviso. Se cumplirá aunque no creas.
A.M.S.

2507

SE VENDE CASA CUEVA
En Elda. 4 dormitorios, 2 comedores, despensa, garaje, horno leña, baño. Para entrar a vivir. Buen precio.
Tf. 659 308 056

2507

¡¡¡ AHORA !!!
Hasta un 50% de descuento en la factura de teléfono fijo y móvil.
Interesados llamar al Tf. 699 401 282

2507

VENTA
VIVIENDAS V.P.O. Y LIBRES
EDIFICIO SAN LORENZO
VIVIENDAS Y DÚPLEX DE V.P.O. EN AVDA. RONDA
(Urbanización privada) con garaje cerrado y trastero, con SUBSIDIACIONES y SUBVENCIONES a fondo perdido.
EDIFICIO DON QUIJOTE
VIVIENDAS DE RENTA LIBRE, de 1ª calidad con garaje y trastero, en c/ Don Quijote, 34-36 (ELDA).
SE ALQUILAN LOCALES COMERCIALES Y PLAZAS DE GARAJE EN ELDA Y PETRER
INFORMACIÓN: **Elda Urbana, s.l.**
C/ Reyes Católicos, 21 - Entlo. **Tf. 96 538 73 10**

2507/...

Pastor & Román
asesores
Fiscal Contable Mercantil
Autonomos Subvenciones Laboral
C/ Padre Manjón nº11, 2ª planta 03600 Elda - Alicante
Tel & Fax : 965 397 254 Móviles : 627 564 154 // 616 008 905

2506/07

POESÍA DEL VALLE

Mirando tus ojos
calmo mi añoranza,
la melancolía
se torna pasión
y me llega de lejos
un hilo de esperanza.
Un nuevo día
que anima mi corazón
como a aquellos viejos
que en su terraza,
sólo se les oía
la misma canción.

Mirando tu sonrisa,
me vuelvo loco
por tus labios
y deseo besarlos
hasta la muerte.
Me entra la prisa
poco a poco,
como a los sabios,
de conocerlos
pero sin dañarte.

Mirando tu cabello,
imagino mis dedos
acariciándolos
y enredándose en ellos
buscando tu frente
y tu nuca,
sintiendo mariposas
por todo el cuerpo
como no las había
sentido nunca.

Tus ojos,
tu sonrisa
y tu cabello,
creo que son,
lo más bello
que he visto
en mi vida.
Son,
lo que más quiero
y junto con el resto
de ti,
lo que necesito
para ser feliz.

Julio Bernabeu

SE OFRECE NATIVA FRANCESA

Para traducción.
Intérprete y clases.

Tf. 609 517 771

2506/07

El próximo viernes día 16 de marzo, será inaugurada la exposición de la 5ª bienal de artes plásticas Gabriel Poveda, organizada por esta comparsa de Contrabandistas. Será en la Casa de Rosas, sede de la Junta Central de Comparsas. En el acto de inauguración se darán a conocer los nombres de los ganadores de este concurso, cuyos premios se entregarán en la gala de la comparsa que tendrá lugar el día 31 de este mes de marzo en el salón de conciertos ADOC, a partir de las siete de la tarde.

Cena de la comparsa

El mismo día 31 de marzo, al término de la gala festera de la comparsa y en el salón social de La Bodega, en la comparsa se celebra la tradicional cena de hermandad. Los que deseen asistir a la misma pueden ponerse en contacto con el teléfono de la comparsa, el 965 39 27 03, los martes y viernes, o bien esos mismos días en la sede social o llamando también al teléfono 630 736 275, a partir de las nueve de la noche. El precio del cubierto es de 35 euros.

Fiesta pro Alzheimer

Posiblemente, el día 14 ó 21 del próximo mes de abril se celebre en la sede de la comparsa una fiesta a favor de la asociación de Alzheimer. Es una petición que ha llegado a la directiva de los Contrabandistas y se



SOMOS CONTRABANDISTAS

estudia el poderla organizar con el fin de recaudar algún dinero a favor de esta asociación. Ya iremos informando sobre este tema.

Concurso de dibujo infantil

La comparsa de Contrabandistas ha enviado a todos los colegios de nuestra ciudad las bases para el Primer Concurso de Dibujo Infantil para los escolares de primero hasta sexto curso de primaria. Los trabajos se pueden entregar los lunes y viernes en la sede de la comparsa de Contrabandistas. El día 28 de abril se inaugurará la exposición, coincidiendo con la merienda infantil de la comparsa.

Felicitación

Desde este espacio semanal de los Contrabandistas, queremos felicitar a nuestros compañeros de directiva, la presidenta Ana Hurtado y a Jorge Beltrán, porque han sido abuelos hace tan sólo unos días. Para ellos y para sus hijos nuestra más cordial enhorabuena.

Cronista

SE VENDE GARAJE

En Elda, zona Centro. Plaza abierta de 2,5 metros de ancho y 5 metros de largo.
¡¡Fácil acceso!! Ref/03387.

Tf. 96 696 50 06

2507/04/PZ

SE VENDE BUNGALOW

En Elda, zona Torreta. 4 dormitorios, 2 baños completos, cocina, salón con chimenea.
¡¡¡Para entrar a vivir!!! Ref/03247.

Tf. 96 631 41 35

2507/03/SC

SE VENDE 3º PISO

Zona Avda. de Elda - Campet. 70 m2, 3 dorm., baño completo, cocina de roble, salón comedor, salita, galería. Amueblado con electrodomésticos. Muy buen estado.
Precio: 81.738 euros (13.600.000 ptas).

Tf. 96 698 15 62

2507/02/PR

P/945

ALQUILO 2º PISO

En C/ Bolivia. Semiamueblado. Con electrodomésticos.
Precio: 340 euros/mes.

Tf. 965 385 215
636 897 710

2506/07

SE ALQUILA LOCAL

En Elda, C/Pablo Iglesias, 86. 100 m2. Para cualquier tipo de negocio

Tf. 965 394 510

2496/...

MESA CAMILLA

Plantas: Como el año pasado vimos los cuidados por meses, este año daremos algunos consejos en general.

- La mejor zona para aplicar los fertilizantes es la base del árbol, para que se vayan filtrando poco a poco.

- Para multiplicar las plantas con esquejes de raíz, lo más acertado es cortar las raíces más jóvenes porque éstas enraízan mejor.

- Eliminando la punta extrema de algunas plantas, como los coleos, las begonias, los geranios, etc. se consigue mejorar su belleza, pues de esta manera se produce una mayor ramificación lateral.

- Los rosales se podan por encima de la tercera o cuarta yema, dejando más larga la más vigorosa.

- Si al podar los árboles se les ha ocasionado heridas, lo mejor es pintar la zona con una pintura fungicida, de esta manera se evitará la proliferación de hongos.

- Para dejar un seto bien igualado al podarlo, es conveniente colocar una cuerda que servirá de guía sujeta con un palo a cada extremo.

- Para que la flor cortada dure más, el corte hay que hacerlo en oblicuo. Si, además, se escalda el tallo durante un minuto, su duración se prolongará aún más.

- Si se colocan los árboles de altura media, como el abedul, en lugares soleados, se podrá cultivar bajo sus ramas otras plantas, ya que éstas darán la sombra requerida por algunas especies.

- Las máquinas podadoras de césped no suelen llegar hasta los bordes, y éstos se deben cortar con unas tijeras podadoras.

- Los gladiolos necesitan un buen drenaje, por ello, su el terreno es muy apelmazado, al sembrar los bulbos convendrá echar un poco de arena en el fondo, cubriendo después con la tierra y dejando al descubierto sólo su extremo.

- Antes de cualquier siembra preparar el terreno con estiércol, mantillo u otra materia orgánica descompuesta, esto mejorará las condiciones físicas de la tierra.

- Se logrará que las flores de las rosas sean mayores podando los capullos secundarios de éstas.

Anabel



CONSULTING EMPRESARIAL

Especialistas en

CREACIÓN DE EMPRESAS

ASESORÍA INTEGRAL

Fiscal
Contabilidad
Laboral
Tramitaciones
Recursos humanos
Subvenciones

C/ Juan Carlos I, 3 ELDA. Tfn. y Fax: 965 39 14 77 www.ceconsulting.es elda@ceconsulting.es

2503/14

ELDENSE 1; OSASUNA B 1

Eldense: Tomás, Agustín, Espejo, Garmendia, Carlos Pérez, Albert Cano, Arcadio (Abel m. 56), Tino, Alberto García (Bauti m. 66), Carlos Saura y Oskitz (Manolo González m. 78).

Osasuna: Moso, Fernando, Santamaría (Ruper m. 62), Astiz, Echaide, Maureta, Asplicueta, Erice, Gabri (Arcaya m. 89), Guille (Arau m. 88) y Sola.

Árbitro: Moratilla Dionisio. 2 amarillas al Eldense y 1 al Osasuna B.

Mal partido el jugado por el Club Deportivo Eldense contra el colista y ante su afición. Los hombres de Benigno Sánchez estuvieron muy flojos, no logrando crear jugadas de gol y con poco criterio cuando poseían el balón. El partido no pudo empezar peor para los azulgranas, ya que a los 5 minutos de partido vieron cómo el Osasuna B se adelantaba en el marcador. A pesar de que empataron pronto, no lo supieron aprovechar y en ningún momento el balón pasó por el centro del campo; lo que hacían era mandar balones a los hombres punta para que éstos lucharan por balones imposibles. Desde luego, la imagen del Deportivo en este partido fue muy pobre, lo cual decepcionó mucho a la afición, que entendió que jugando al

fútbol de esta manera va a ser muy difícil salir de los puestos bajos de la clasificación.

Clasificación

1º	Terrasa	48 Puntos.
2º	Alicante	44 "
3º	Huesca	41 "
4º	Alcoyano	41 "
5º	Hospitalet	41 "
6º	Badalona	39 "
7º	Villajoyosa	38 "
8º	Lleida	36 "
9º	Espanyol B	36 "
10º	Gramanet	34 "
11º	Orihuela	33 "
12º	Valencia B	33 "
13º	Levante B	32 "
14º	Benidorm	32 "
15º	Sant Andreu	30 "
16º	Barcelona B	29 "
17º	Figueres	29 "
18º	ELDENSE	28 "
19º	Barbastro	26 "
20º	Osasuna B	25 "

SEGUNDA DIVISIÓN B GRUPO TERCERO

RESULTADOS

JORNADA 26

Badalona	0;	Alcoyano	1
Figueres	1;	Orihuela	0
Hospitalet	1;	Valencia B	1
Sant Andreu	3;	Benidorm	4
Barbastro	0;	Huesca	1
Lleida	2;	Terrasa	0
Alicante	1;	Gramanet	2
Levante B	1;	Espanyol B	0
Villajoyosa	0;	Barcelona B	0
ELDENSE	1;	Osasuna B	1

PRÓXIMA JORNADA

Osasuna B - Badalona
Alcoyano - Figueres
Orihuela - Hospitalet
Valencia B - Sant Andreu
Benidorm - Barbastro
Huesca - Lleida
Terrasa - Alicante
Gramanet - Levante B
Espanyol B - Villajoyosa
Barcelona B - ELDENSE

Campeonato de Fútbol

LA SISMAT

(Memorial Roque Almarcha)

Resultados jornada

Arena Café	4 - Bon Aire	4
Peña Diego	2 - Huerta Nu.	6
El Castell	3 - Amiguicos	2
Plan. Yonan	1 - Juventus	0
Bar Los Ríos	4 - La Ermita	0
Ciclón	0 - Elda Std.	10

Clasificación

1º	Huerta Nueva	76
2º	Bar Los Ríos	69
3º	Elda Studio	59
4º	Andalucía	59
5º	Peña Diego	57
6º	Orbeu Colegas	57
7º	El Castell	51
8º	Plan. Yonan	49
9º	Arena Café	47
10º	Juventus	37
11º	Amiguicos	30
12º	Bon Aire	29
13º	Bar La Ermita	26
14º	Ciclón	23

Próxima jornada

Sá.10	15,30	Andalucía - Arena Café
Sá.10	15,30	Colegas -La Ermita
Sá.10	17,30	Los Ríos - Juventus
Do.11	09,30	Pl. Yonan - Huerta N.
Do.11	09,30	Peña Diego - Ciclón
Do.11	11,15	Bon Aire - Elda Stud.

VENDO PISOS EN ELDA

3º Zona Gran Avenida. 63.106,27 euros.
Para entrar a vivir. 3 dormitorios.
3º Zona Gran Avenida. 75.126,51 euros.
Reforma a estrenar. 3 dormitorios.
4º Zona Gran Avenida. 75.126,51 euros.
Reforma a estrenar. 3 dormitorios.

Tf. 965 39 41 20/635 495 701

2507/08/PT

SE VENDEN APARTAMENTOS

En Torreveja. De obra nueva.
1 y 2 dorm., increíbles calidades,
facilidades de pago. Entrega inmediata
desde 127.000 euros.

Tf. 96 695 31 18

2507/07/II

SE VENDE NAVE INDUSTRIAL

En Elda, zona Pico Veleta. Todo díaño y con 2 aseos. ¡Buen estado! Ref/03309.

Tf. 96 696 50 06

2507/04/SC

SE VENDE 1º PISO

En Elda, barrio Estación. 65 m2, 3 dorm., baño completo, salón, galería, puertas en pino, suelo en gres, ventanas en aluminio.
Todo reformado.

Tf. 966 955 722

2507/01/IP

SE VENDE 3º PISO

Zona Estación bus Petrer. Ascensor. 90 m2, 3 dorm., 2 baños completos, cocina de roble, salón comedor amplio, galería, calefacción central, ventanas oscilobatientes, suelos de parket. Excelente estado para entrar.
Precio: 125.000 euros (20.798.250 ptas).

Tf. 96 698 15 62

2507/01/PR



ESTUDIOS PARA TEMPORADA

CÉNTRICO, REFORMADO
TV COLOR
ANTENA PARABÓLICA
TELÉFONO
CALEFACCIÓN
GARAJE
CAFETERÍA,
TIENDA
SALA DE CONFERENCIAS

C/. Iglesia, 4 (Frente Ayto.) Tfno.: (96) 538 02 31
E-03600 ELDA (Alicante) - Fax (96) 538 60 24
E-mail: santaana@lponet.es

¡¡ GRAN OCASIÓN !!

Se vende campo. Zona Campo Alto.
Para entrar a vivir. 3 dormitorios,
piscina con depuradora. 1.800 m2 de
terreno, 100 m2 de casa.
159.268,21 euros (26.500.000 ptas.)

Tf. 660 419 853

2491/...

SE ALQUILA LOCAL COMERCIAL

100 m2. En la calle Petrer, 70.
Estupenda situación y totalmente
equipado para cualquier tipo de
comercio, exposición, etc.

Tf. 692 606 706

2504/11

SE VENDE BUNGALOW

En Elda. 200 m2 construidos. Salón,
cocina, 3 habitaciones (ampliadas), 2
baños, aseo. Salón rústico en sótano con
chimenea y vigas de madera. Trastero y
garaje. Preinstalación de calefacción.
Amplias terrazas y jardín. Jardín
comunitario cerrado. Excelente estado.
Piscinas y colegios muy cerca.

Tf. 615 153 697

2448/...

Grupo CATALANA OCCIDENTE

Seleccionamos para la zona de Elda y Petrer:

ASESORES COMERCIALES

Se requiere:

- * Edad entre 25 y 50 años.
- * Nivel cultural medio-alto.
- * Serio/a, emprendedor/a, con claro PERFIL COMERCIAL.

Ofrecemos:

- * Curso de formación a cargo de la empresa.
- * Carrera profesional con contrato mercantil a final de curso.
- * Ingresos fijos + incentivos por cumplimentación de objetivos.
- * Posibilidad de promoción profesional.

Interesados enviar Currículum Vitae a:

Plaza Unión de Festejos, 1 Bajos 03610 PETRER. Llamando a los
Tels. 966 952 499 - 661 813 098 (Sr. Vicente Climent)

2456/...

BALONMANO BASE

Cadetes

Agustinos	34
C.B. Elda El Pana	35

Alineación: Jairo y Segura; Dani (6), Chicho (6), Ruano (6), Raúl (8), Manu, Adrián (7), Pedro (2), Porta, Javi, Víctor y Cortes.

Se jugaba Agustinos una baza importante para poder meterse en play-off que da acceso a jugar sectores territoriales.

Sin embargo, los eldenses, jugando un partido serio donde los haya, supieron encarrilar una victoria desde la 1ª parte por su buen trabajo en defensa y su contundencia en ataque y llegaron al término de la misma con un expresivo 12-18.

En la segunda parte, con un Agustinos a la desesperada «*achucharon de lo lindo*», pero el saber estar de este equipo eldense es otro de los motivos de orgullo del que pueden presumir y a pesar de que en la portería ya no se estuvo al mismo nivel que en el primer tiempo (22 goles encajados en 30 minutos son muchos goles) se supo controlar el tiempo y el juego y conseguir una importantísima victoria, a la espera de recibir en la siguiente jornada al Altea en partido que ya puede ser decisivo para conseguir la clasificación, en caso de vencer a los alteanos.

Excelente, pues, el trabajo de estos chavales, que tienen en su seriedad en los entrenamientos y personalidad en los partidos dos motivos más que conforman su estilo de juego. Sin duda, una delicia para la vista.

Enrique Delfín

SE ALQUILA PISO

En Avenida Ronda. Ascensor, 90 m², 3 dorm., 2 baños, salón, balcón, cocina amplia, muebles de diseño y garaje. A personal de temporada.
INMOBILIARIA DA VINCI
Tf. 96 698 01 61

2507/03/DV

¿NECESITAS UNIFICAR TUS DEUDAS?

¿COMPRAR TU CASA?
Tf. 607 769 073

2504/24

BALONMANO MASCULINO

Semana a semana van a más

Ittem C.E.E.	31
Sierra Cazorla	30

Marcador cada 5 minutos: 5-2, 7-4, 8-7, 12-10, 14-11, 18-16. Descanso. 19-18, 20-22, 22-26, 23-27, 26-31 y 29-33.

Que el juego del equipo eldense es cada semana más efectivo y práctico, se nota de manera considerable sobre el parquet. Sobre todo en ataque (que es lo que más ha preparado el nuevo técnico) se tienen soluciones variadas y positivas que le suponen tutear a sus rivales por muy arriba que éstos estén.

En esta ocasión nos visitaba el segundo clasificado y además con urgencias de puntuar dado lo comprometida que está esa segunda plaza que da opción a jugar la promoción de ascenso (la primera plaza la tiene ya adjudicada desde hace varias jornadas un intratable e imbatible Almoradí). Sin embargo, en la primera parte de este encuentro alguien que no supiera quién era el segundo clasificado y quién era el semi colista, posiblemente habría errado en su apreciación, ya que los eldenses, con un juego tan práctico como espectacular en ataque, estaba dando buena cuenta de un equipo malagueño que se veía desbordado constantemente por un Ittem C.E.E. crecido de moral que a los 20 minutos ya ganaba 13-7 y concluyó este primer periodo ganando por 19-15.

En la reanudación y a los 6 minutos la diferencia volvió a ser de 6 goles (22-16) y fue a partir de aquí cuando nuevamente ya el típico bajón físico de los locales empezó a mero-dear por el polideportivo Rafael Tapia y el fantasma de la derrota comenzó a hacerse cada vez más significativo. De hecho, a falta de 6 minutos los malagueños lograban empatar por primera vez el encuentro y a 4 minutos para el final ya ganaban de 2. Un tiempo muerto del técnico Juan Antón les sirvió a los locales para «cargar las pilas» de nuevo y conseguir un 2-0 de parcial que significaba el

30-30 a 14 segundos y parecía que ya definitivo. Sin embargo, una nueva falta en ataque del equipo andaluz puso en manos de los eldenses la última posesión, que la supieron transformar justo en el último segundo en penalti a su favor que, transformado por el cubano Yant, significó la primera victoria de la era Juan Antón, ante el delirio de un público entregado y maravillado por el cambio tan radical que está sufriendo el equipo eldense jornada a jornada.

Primera provincial

Elda C.E.E.	27
Salesianos	20

Alineación: Tapia y Edu; Vidal (4), Josema (1), Segura (5), Córcoles, Ramsés (1), Peregrino (2), Marcos (1), Neftalí (6) y Alberto (6).

En ningún momento vieron peligrar la victoria los eldenses a pesar de no contar con la presencia de Juanito Sempere, que cayó lesionado la semana anterior. Su superioridad fue total, así como el control del partido.

La primera parte acabó 13-9.

Infantil «B»: fase promoción

Denia «B»	6
C.E.E. «B»	23

Alineación: Juancho y Carlos; Manu (3), Antonio (1), Roni (1), Carpio (1), Jorge (2), Sebas (2), Víctor, David (1), José Luis (2), Pablo (3) y Gonzalo (7).

Triunfo sin paliativos ante el equipo más flojo del grupo que le sirvió al técnico de los eldenses para que jugasen todos los convocados. A pesar de la clara victoria no se jugó un buen partido, sobre todo en la segunda parte, ya que el 1-13 con que terminó el primer periodo significó que salieran sin tensión en la segunda.

Infantiles

Elda A. de Placas	23
Elche	25

Gran superioridad del equipo alicantino fielmente reflejada al final del partido con ese 36-15, después de marcharse a los vestuarios con un 16-8.

Independientemente del resultado, los eldenses realizaron un buen encuentro a pesar de que jugaron sin su figura, Candel.

Enrique Delfín

ARREGLOS DE ROPA

Y confección de prendas a medida y de fiestas de Moros y Cristianos.

Tf. 965 397 028
650 580 558

2506/07

SE VENDE 3º PISO

Zona Acacias - Avda. Chapí. 75 m², 2 dorm. amplios, baño completo, cocina nueva, salón comedor, balcón. Reformado. Precioso. Muy soleado. Vistas a un parque. Precio: 78.733 euros (13.100.000 ptas).

Tf. 96 698 15 62

2507/07/PR

SI ERES AMA DE CASA Y BUSCAS INDEPENDENCIA ECONÓMICA

Llama al Teléfono:

Tf. 669 006 063

2500/...

FÁBRICA DE CALZADO

Vende toda la maquinaria. Con carros de mecánica y almacén y estantería para pieles. Por un módico precio.

Tf. 965 376 562 - 661 239 611

2502/09

SE ALQUILAN Y VENDEN PLAZAS DE GARAJE CERRADAS

En zona parque «Campet», al lado de Mercadona, en Petrer.

Tf. 965 38 73 10

2507/...

SE COMPRA ORO

Máxima valoración.

También se visita a domicilio.

Tf. 625 107 121

2499/2543

TELETÉCNICOS
nº 1 en servicios a domicilio

SERVICIO NORMAL Y 24 HORAS
965 388 235

FONTANEROS ELECTRICISTAS ALBAÑILES REFORMAS PINTORES
CERRAJEROS ALUMINIO CARPINTEROS COMUNIDADES

C/ Dos de Mayo, 81 Bajos 03600 ELDA (Alicante) www.teletecnicos.com

AJEDREZ

Campeonato Autonómico por equipos

El pasado sábado se disputó la 5ª jornada del campeonato autonómico por equipos: el Ruy López recibió al Elche, siendo el resultado de 2,5 - 5,5 a favor de los visitantes. El sábado 10 los eldenses viajan a Benidorm.

En la categoría de promoción, los jóvenes del club Ruy López lograron ganar en su visita a Castalla por 1-3. Este sábado, a partir de las 4,30, recibirán la visita club de Ibi.

PSICÓLOGA

Especialista en psicología clínica

Poeta Zorrilla, 7.
Cita previa.

Tf. 670 204 757

2507/10

DINERO URGENTE

Cuotas atrasadas, embargos, subastas, RAI, ASNEF, Hipotecas. Sólo con escrituras.

Sin justificar ingresos ni aval.

Tf. 680 521 187

2495/2515

FÚTBOL SALA ESCOLAR

El IES La Torreta goleó al líder en Alcoy



El IES La Torreta viajó hasta Alcoy para enfrentarse al líder de la categoría, el Santa Rosa. Los eldenses no se amilanaron en ningún momento y consiguieron una gran victoria por 0-13. La satisfacción eldense era mayúscula, ya que el Santa Rosa era el único equipo con el que habían perdido. El resultado de ese partido fue de 1-5.

En la próxima jornada jugarán en Elda ante el IES La Mola de Novelda.

SE VENDE ENTRESUELO

En zona Frontera. De obra nueva, para entregar a finales de 2007. 71 m², 3 dormitorios, 2 baños, cocina con barra americana, salón, patio, suelo en tarima, pintura lisa, preinstalación de aire acondicionado. Buen precio.

Tf. 966 955 722

2507/02/1P

SE VENDE CASA 2 PLANTAS

En El Culebrón (Monóvar). 140 m², 2 dorm. amplios, baño completo muy amplio, cocina, salón comedor con chimenea, terraza, marquesina con barbacoa. La 2ª planta es diáfana. Totalmente reformada. Estilo rústico. Un chollo. 79.334 euros (13.200.000 ptas).

Tf. 96 698 15 62

2507/06/PR

CP/1012

TENIS DE MESA

El Haya Travel consiguió la victoria en Valencia



Volvió la racha ganadora al equipo eldense del Haya Travel, que consiguió vencer 3-4 al Asesores Crónica de Valencia. Con esta victoria los eldenses se aseguran la Final Four, que da la opción de ascenso a la Segunda Nacional.

En 2ª Autonómica tanto Intensa Elda, Haya Travel B y

Elda Prestigio ganaron sus respectivos compromisos.

Los próximos encuentros en el Severo Ochoa son:

1ª Autonómica: Haya Travel - Torres Poblá a las 11,30 h.

2ª Autonómica: Intensa Elda - Dama de Elche a las 18 h.

2ª Autonómica: Haya Travel B - Haygon de San Vicente.

Tres jugadores de tenis de mesa eldenses en la Final de los XXV Juegos Deportivos de la Comunidad Valenciana

Los eldenses José David Ferris, en infantil masculino; Laura Ibáñez en infantil femenino y Sandra Busquier en cadete



femenino, se han clasificado para la final de los XXV Juegos Deportivos de la Comunidad Va-

lenciana, que se disputarán el sábado 19 de mayo, en la ciudad de Oliva.

FÁBRICA DE BOLSOS PRECISA

- Encargada.
 - Dobladora de bolsos.
- Se requiere experiencia.

Interesadas llamar al Tel. 965 388 918

2507/08

SE OFRECE FÁBRICA DE CALZADO EN CAMPO ALTO PARA ALTA O BAJA PRODUCCIÓN

Fabricación de alta calidad.
Amplia experiencia en el sector.

Teléfonos 96 539 43 59 / 637 826 340

2505/...

FÁBRICA DEL GRUPO STUART WEITZMAN NECESITA

Taller de aporado para zapato de calidad.
Abstenerse los no cualificados.

Interesados llamar al Tel. 965 396 690

2507

S.I.H. (Servicios integrales del hogar)

Para esos pequeños trabajos como:

- * Pintar.
- * Colocar azulejos sueltos.
- * Montar un mueble.
- * Limpiar después de una obra.
- * Poner un cuadro, etc.
- * Tapizar sillas.
- * Colocar tarima flotante.
- * Un tabique de pladur, etc.
- * Cambiar bañera por plato de ducha, etc.

Somos especialistas en pequeña obra. Déjate aconsejar por nosotros.

Interesados llamar tfnos: 675 538 960 - 610 689 086

2503/05/...

CAMPEONATO LOCAL - FÚTBOL SALA CEE

División de Honor A jornada 13			División de Honor B jornada 13		
N. Jiménez	7; Idella	3	Nuevo Café	0; Elect. Veter.	4
Lac. El Tren	2; 29 RS	1	Pat. Carpena	"; Carp. of Met.	"
Blamar C.D.	2; Fabes	0	R. y Torr.	6; New Team	1
C./D. Pop.	3; Faro's	2	D. Cons. Ar.	9; L. Increibles	0
Emilio Inter.	3; Opel Moyva	3	CD Europa	7; Joy. Luima	2
Descansa Luminosos Lumi					

Clasificación

1º	Lac. El Tren	29 Puntos.
2º	Opel Moyva	27 "
3º	Neu. Jiménez	26 "
4º	C/Duende Pop.	22 "
5º	Emilio Interiores	14 "
6º	Luminosos Lumi	14 "
7º	Blamar	9 "
8º	29 RS	8 "
9º	Idella	7 "
10º	Faro's	6 "
11º	Fabes	5 "

Clasificación

1º	Carp. of Metal	26 Puntos.
2º	Electroidella Vet.	24 "
3º	D. Cons. Arenas	23 "
4º	C.D. Europa	23 "
5º	R. y Torreb.	22 "
6º	P. Carpena	22 "
7º	Joy. Luima	13 "
8º	Los Increibles	11 "
9º	Nuevo Café	9 "
10º	New Team	3 "

NATACIÓN CEE

Campeonatos Autonómicos de invierno

El Club Natación Tenax CEE ha participado entre los días 3 y 4 de marzo en los campeonatos autonómicos de invierno de natación en las categorías júnior y absoluta, con una representación de una nadadora y un nadador, los resultados obtenidos han sido los siguientes:
Candela Vera: 100 Mariposa 10ª, 50 Mariposa 8ª, 400 Estilos 11ª, y 400 libres 8ª.
Alejandro Hernández: 50 Mariposa 14ª.

Por otro lado, este jueves parten hacia Sabadell, en representación del Club Natación Tenax CEE, el nadador Alberto Belló Rico, acompañado por su entrenador Juan Llopis, para participar en el Campeonato de España de Natación en categoría Infantil. Dicho campeonato se va a desarrollar entre los días 9, 10, y 11 de marzo. Alberto Belló va a participar en las pruebas de 100 y 200 braza, suerte.

WATERPOLO JUVENIL CEE

Liga Autonómica Juvenil

El día 3 de marzo se jugaron en la piscina climatizada de la Ciudad Deportiva del Centro Excursionista Eldense, los partidos de waterpolo de la liga Autonómica que enfrentaron a los equipos del Godella A, y Godella B, contra el equipo de Waterpolo Juvenil del Centro Excursionista Eldense.

El primer partido nuestros chicos lo perdieron contra el Godella A, por un resultado de 5 goles a 12. Y el segundo partido contra el Godella B lo ganaron con un marcador de 22 goles a 8. Resaltar, que el equipo juve-

nil esta formado con nadadores de categoría infantil casi en su totalidad por lo que tiene un gran mérito el estar jugando en esta categoría juvenil, con equipos que los superan en tres y cuatro años de edad. Las alineaciones por parte de nuestro equipo la Formaron los siguientes jugadores: Miguel Angel Ruiz, Fernando Navarro, Christopher Díaz, Álvaro Maestre, Emilio Fuster, Sergio García, Luis Miguel Jarque, David Sierras, Alberto Belló, Mario Pérez, Abel Gómez, Saúl Linares, Alejandro Fort.

¡¡¡GRAN OCASIÓN!!!

Vendo chalet en Loma Badá (Petrer).
160 m2 casa + 400 m2 parcela. Salón de 45 m2 más chimenea. Excelente zona.
Precio: 37.000.000 ptas/222.374 euros.

2507/06/PT Tf. 966 319 666/635 634 996

SE ALQUILA O VENDE LOCAL

En Petrer, C/ Poeta Zorrilla, junto a parque.
Amplio y luminoso. De 236,50 m2.

2505/08

Tf. 966 950 721

SE TRASPASA CAFETERÍA

Muy bien situada.
En pleno funcionamiento.
Por no poderla atender.

2506/08

Tf. 626 460 932

SE VENDE TERRENO

De 53.000 m2, en partida Camara-zona parque natural.
Posibilidad construir vivienda.
Precio negociable: 150.000 euros.

2506/07

Tf. 636 877 406

SE VENDE LOCAL COMERCIAL

Situado en Plaza Sagasta nº2.
Esquina.

2507/...

Tf. 965 382 248

VENDO 13º PISO EN ELDA

Zona Centro. Edificio con ascensor.
85 m2. A estrenar. De lujo.
Reformado. Digno de ver.
Precio: 21.500.000 ptas/129.217 euros.

2507/03/PT

Tf. 965 39 41 20/635 495 701

SE VENDEN ÁTICOS-DÚPLEX

Zona Avda. Madrid. De nueva construcción. Para entregar a mediados de 2008. Edificio de renta libre con acabados de alta calidad.
Garajes y trasteros opcionales.

2507/03/1P

Tf. 966 955 722

¡¡OCASIÓN ÚNICA!!

Zona Avenida Ronda.
3 dormitorios. Seminuevo.
Precio: 105.178,07 euros
(17.500.000 ptas).

2506/...

Tf. 660 419 853



F.M. 90.2

EN RADIO ELDA SER

FÚTBOL 2ª DIVISIÓN «B», GRUPO 3º

Domingo, 11 de marzo, a partir de las 11,30 de la mañana

F.C. BARCELONA - C.D. ELDENSE

En directo desde el Mini Estadi de Barcelona

Colaboran: Carpinelda; Viajes Tourazor; Hugo Motor-Seat; Mail Boxes; Teysan, Ideas y Bricolaje; Centro Autorex-Grupo Confortauto; Suministros Hidrovalle; Basilio Fotografía; Ferretería Roque y Francisco; Limpiezas Maslimp 2000; y Viajes Sogorb.

¡¡TE VAS A ENTERAR!!

¡¡CON TODA LA EMOCIÓN DEL DIRECTO!!

DUATLÓN

El Elda Triatlón Club en la segunda Carrera de Montaña Liga de la Comunidad Valenciana

El pasado domingo día 4 de Marzo, se disputó en la Vall D'Uixó la 2ª carrera de montaña de la liga de la Comunidad Valenciana. La prueba comenzó a las 9,00 horas con un total de 288 participantes. Hasta allí se desplazaron tres miembros del Elda triatlón club para realizar la prueba. Luís Pastor finalizó en el puesto nº 31 de la clasificación general, seguido de su compañero Francisco Bernabeu que consiguió por segunda vez consecutiva el primer puesto en su categoría (master masculino) y el puesto nº 32 en la clasificación general; y poco después llegó José Juan Fernández en el puesto nº 187.

SE VENDE 3º PISO

En Petrer. 4 dormitorios.
Salón, cocina, baño y aseo.
Totalmente equipado. Para entrar a vivir.

Tf. 675 817 076

2507/08/II

SE VENDE 4º PISO

En Elda. 3 dorm., salón, cocina y baño.
Para entrar a vivir. Zona Ayuntamiento.
Con muebles y electrodomésticos.
Precio: 53.200 euros.

Tf. 96 695 31 18

2507/09/II

SE VENDE 6º PISO

En Elda, zona Padre Manjón. Con ascensor. 87 m2, 3 dorm., baño, aseo, salón de 30 m2 con chimenea, balcón, cocina con galería acristalada, garaje y trastero. ¡¡Muy buen estado!! Ref/03160.

Tf. 96 696 50 06

2507/10/PZ

SE VENDE CAMPO

En Villena, zona Las Virtudes. 120 m2 útiles + 6.000 m2 parcela. 3 dorm., baño completo, cocina nueva, 2 salones con chimenea, gran marquesina, cochera, ventanas de aluminio, suelos de gres rústico, cuadra para caballos. Todo vallado, agua y luz. Excelente estado. Vecinos todo el año. Precio: 156.000 euros (25.956.216 ptas).

Tf. 96 698 15 62

2507/10/PR

CP/1027

ATLETISMO

Tres metales para el club eldense en el Provincial Individual de Campo a Través



El pasado fin de semana se disputó en Dolores, el campeonato Provincial individual de campo a través.

El equipo eldense estuvo presente en las categorías de veteranos y la absoluta. En categoría de veteranos que eran atletas a partir de 35 años, el Piero Magli Récord Sport Elda tuvo una gran actuación consiguiendo el triunfo por equipos.

El ritmo inicial de la carrera lo llevó en todo Salvador Espinosa hasta el ecuador de la prueba, a partir de entonces Félix Cuesta marcó un fuerte ritmo al que sólo le pudo seguir Victoriano Fructuoso; en los dos últimos kilómetros Felix Cuesta pegó el último hachazo para llegar en solitario y conseguir el oro, seguido de Victoriano Fructuoso que fue plata, 7º fue Francisco Mas, 10º Rubén Andrés Verdú, 11º Salvador Espinosa que llegó desfondado, 13º José

Ferris, y el 23º Antonio Pérez, en total completaron 6 km 200 metros.

En absoluta masculina y sobre una distancia de 9 km, la lucha en la cabeza estuvo muy disputada, donde el Piero Magli Récord Sport, estuvo representado por Manuel Mas. Muy activo durante la prueba, en la última vuelta y a falta de 2 km, Manuel cambió el ritmo, cruzando la meta en 2ª plaza y obteniendo la plata y la tercera medalla para los eldenses, en 8º lugar llegó Joaquín Alcaina.

Fin de semana

Muchos serán los atletas del Piero Magli Récord Sport que estarán presentes en la subida a la Font Roja, en Alcoy, sobre una distancia de 8 km 500 metros, tendrá lugar el domingo 10, a partir de las 10 horas

HERBALIFE

Tu desayuno ideal. Controla tu peso.
Llama y pruébalos gratis.

Tf. 699 950 281

2493/...

VENDO 2º PISO EN ELDA

Zona Cruz de los Caidos. 87 m2, 4 dormitorios, 2 baños. Para entrar a vivir.

¡Excelente ocasión!

Precio: 99.167 euros/16.500.000 ptas.

Tf. 966 319 666/635 634 997

2507/07/PT

FÚTBOL SALA

Resultados del Papas La Muñeca

1ª Nacional B

La Muñeca 7 - C. del Segura 2
Toni (1), Juan Fran (1), Graci (1), Víctor (1), Guillermo (1) y Pedro (2).

Juvenil nacional

Moixent 7 - La Muñeca 6
Goles de Pastor (3), Fran (2) y Sergi.

Cadete

Denia 3 - La Muñeca 4
Tenza, Sergio, Negro y Osona.

Infantil

La Vila 0 - La Muñeca 4
Goles de Rubén (2), Adri y Antonio.

Próxima jornada

1ª Nacional B: Jornada de descanso.

Juvenil Nacional: Sábado 10 de marzo a las 20 h en el pabellón de madera contra Utiel.

Infantil: Sábado 10 de marzo a las 17 h en el pabellón de madera contra Torrevieja.

Cadete: Sábado 10 de marzo a las 16 h en el pabellón de madera contra Torrevieja.

Juvenil provincial: Domingo 11, a las 10,30 h en el pabellón de madera contra Catral.

SE VENDE 5º PISO EN ELDA

Con ascensor. Zona Gran Avenida. 95 m2, 3 dorm., 2 baños, cocina en roble, galería, despensa, suelo en tarima, ventanas en aluminio abatibles, aire acondicionado por conductos, trastero. En perfecto estado.

Tf. 966 955 722

2507/04/IP

SE ALQUILAN Y VENDEN PLAZAS DE GARAJE CERRADAS

En zona Avda. de Ronda.
Avda. Camilo José Cela, 4 ELDA

Tf. 965 38 73 10

2507/...

SE VENDE COCHE AUDI A3

2000 TDI - 140. Con todos los extras. Aire acondicionado, bizona, techo solar, llantas especiales de Audi, color gris lava (negro). Mat. 5678 DFP. Km 50.000. Se vende por no usarlo. Precio: 19.000 euros.

Tf. 607 952 261

2506/07

CUALQUIER PROBLEMA QUE TENGA CONSULTE A GRAN VIDENTE AFRICANO MAESTRO TOULE



Conocido por su rapidez de resultados. Experiencia en todo tipo de problemas y en los campos de alta magia. Enfermedades crónicas, quitar mala suerte y mal de ojo, protección depresión y lo más eficaz para recuperar pareja, amarres, atraer clientes para comercio, suerte en los negocios, exámenes, encontrar trabajo, impotencia sexual. Y cualquier otra dificultad que tenga, la solución es inmediata, con resultados 100% garantizado en poco tiempo.

697 572 739 - 965 179 472 PLAZA LO MORANT, 8 BAJO 3 - ALICANTE

2507/10

SE VENDE LOCAL COMERCIAL

Al lado del Polideportivo de Petrer.

Hace esquina dentro del parque Hipólito Navarro, antes restaurante Nueva Tapa. Con 190 mts.

Interesados llamar al Tel. 626 460 134

2507

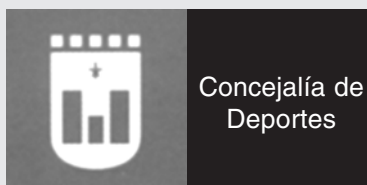

Tu deporte nuestra meta,
tu meta, nuestra recompensa

La Concejalía de Deportes
del Excmo. Ayuntamiento de Elda

INVITA A TODOS
LOS CIUDADANOS
A LA INAUGURACIÓN
DE LA PISCINA CUBIERTA
ESTE VIERNES, 9 DE MARZO
A LAS 13 HORAS

Con la presencia del nadador David Meca

Elda tiene una piscina cubierta

Esa es la noticia, eso es lo importante. Ha sido mucho tiempo que hemos tardado en poder hacer esta afirmación, mucho más tiempo del que el que les escribe hubiera deseado, pero hoy en día podemos y debemos de estar contentos.

Esta instalación está concebida para un uso polivalente de las actividades acuáticas y anexas. El complejo está compuesto de dos piscinas en las que por sus dimensiones y concepciones permitirá a los eldenses la realización de diferentes programas dentro de los distintos ámbitos acuáticos: programas educativos, higiénico-sanitarios, recreativos, utilitarios y competitivos. La instalación cuenta con una sala polivalente que será destinada a un uso deportivo complementario a los propios de una instalación acuática. La instalación permanecerá abierta más de 95 horas semanales y hay previstos cursos para todas las edades, de carácter terapéutico y específicos para grupos con necesidades especiales.

Nos encontramos ante una nueva infraestructura que satisfará las necesidades de muchos ciudadanos y especialmente de determinados colectivos de discapacitados que, gratuitamente, van a iniciar programas terapéuticos que aumentarán sensiblemente la calidad de vida de estas personas.

Desde la concejalía de Deportes del Excmo. Ayuntamiento de Elda queremos invitar a todos los ciudadanos a conocer la instalación para que de esta forma comprueben con alegría y orgullo que, **Elda tiene una piscina cubierta.**

José Quílez Soriano
Concejal de Deportes

Actividades montaÑeras del CEE

El pasado sÁbado 3 de marzo algo mÁs de un centenar de personas participaron en la Marcha Elda-Rabosa que se realizaba como uno de los primeros actos conmemorativos del cincuentenario de nuestro club. Senderistas del CEE acompaÑados por amigos y simpatizantes anduvieron la distancia que separa Elda de nuestro parque de montaña, Rabosa, compartieron el almuerzo que habÍa preparado Paco y regresaron luego a nuestra ciudad adonde se llegÓ sin contratiempos tras haber compartido una espléndida maÑana montaÑera. Debemos agradecer al Grupo de montaña Senderos la organizaci3n de la Marcha y felicitarles por el Éxito de participaci3n obtenido.

Subrayar sobre el lugar que fue centro de la actividad, nuestro querido Parque de montaña Rabosa, que una vez mÁs estuvo, como siempre desde que se fundÓ, abierto a todo el mundo sin distinción. Una vez mÁs queremos insistir en el gran acierto de esta genial idea que hace varias dÉcadas fraguaron los entonces dirigentes de nuestro club, creando con ello un lugar id3neo donde compartir una maÑana de campo las gentes amantes de la naturaleza, como lugar donde poder compartir mesa, realizar excursiones, etc.

10 de marzo, Benimasot a Castell de Castells

Todo estÁ ultimado para que este sÁbado mÁs de un centenar de montaÑeros/as nos desplazemos a Castell de Castells para realizar la excursi3n pro-

puesta por el Grupo de montaña Idella. Tal y como sugiere el slogan de este grupo esperamos que la salida resulte una fiesta. Recomendaciones: Llevar bota ligera de montaña, almuerzo, la ropa que el tiempo aconseje y agua. En esta ocasi3n hay fuentes a lo largo del camino donde rellenar la cantimplora. Tambi3n es aconsejable ir ya echando mano de protecci3n para el sol, como pueda ser gorra y cremas protectoras.

La salida estÁ programada para las 6,30 de la maÑana desde Muebles Lozano (frente Mercadillo) y la vuelta se calcula sobre las 4 de la tarde. Aunque el grupo organizador nos ofrecerÁ una picaeta al t3rmino de la excursi3n hay que tener en cuenta que seremos muchos y no estarÍa de mÁs que el que desee comer algo mÁs consistente antes de iniciar el regreso a Elda se lleve algo que podrÁ dejar en el autobÚs por la maÑana y recogerlo en Castell de Castells.

24 de marzo, alto de las Barracas (la Puebla de San Miguel)

El pr3ximo 24 de marzo tenemos programada la excursi3n que nos llevarÁ a coronar la cumbre de la Comunidad Valenciana, el Alto de las Barracas o Pico Calder3n (1.839 m). Esta cima situada en La Puebla de San Miguel (Ademuz), rinc3n valenciano incrustado en la aragonesa Sierra de Javalambre, tiene varios atractivos mÁs que

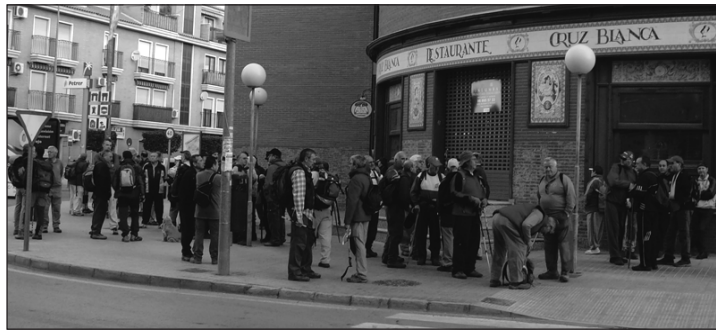

os reseÑamos:

Excelente conservaci3n de las distintas zonas de arbolado: pinar r3deno y nigral, sabinar y carrascar, con ejemplares monumentales de todos ellos. Destaca entre todo el variado repertorio natural del recorrido la vegetaci3n de alta montaña de la parte alta de la sierra (1.700-1900 m) con grandes extensiones de sabinas rastreras dando una especial vista a este trayecto y, especialmente, ya en la parte de regreso, el conjunto de sabinas milenarias, llamadas Las Blancas por las gentes del lugar, con una edad estimada entre los 1.200 y 1.500 aÑos, conocidas en foros naturalistas como f3siles vivientes, sin lugar a dudas (bajo nuestro punto de vista) s3lo la visi3n de estos árboles justifica la excursi3n.

El recorrido acumula 650 m de desnivel de subida y otros tantos de bajada y una distancia que hace algo mÁs duro el recorrido, 25 Km, completando un extenso itinerario por esta sierra. Lo previsto es salir a las 6 de la maÑana, empezar a andar sobre las 9,30, almorzar a las dos horas de recorrido ya en la parte alta y terminar la excursi3n sobre las cuatro de la tarde, tomar lo que hayamos dejado en el autobÚs y a continuaci3n emprender el regreso a Elda, adonde llegaremos sobre las 20,30 de la tarde. Todos los horarios menos el de salida son, naturalmente, aproximados. En esta ocasi3n el precio del autobÚs estarÁ en torno a los 15,00 € y os tenemos que pedir que para que la reserva sea firme, el pago sea adelantado con el fin de asegurar que las plazas del autobÚs que vamos a contratar se cubran en su totalidad. Para el pago y reserva pod3is acudir a las reuni3n del dÍa 15 de marzo entre las 21,30 y las 23,00 horas a nuestra sede de la Avda. de Ronda, 3.

Excursi3n de dificultad alta, necesitando un buen nivel fÍsico para completarla disfrutÁndola. El largo viaje en autobÚs tambi3n serÁ una dificultad aÑadida pero creemos que merece la pena. Las recomendaciones os las daremos en semanas sucesivas. Para reservar plaza llamar a Miguel (646 878 828).

Excursi3n de dificultad alta, necesitando un buen nivel fÍsico para completarla disfrutÁndola. El largo viaje en autobÚs tambi3n serÁ una dificultad aÑadida pero creemos que merece la pena. Las recomendaciones os las daremos en semanas sucesivas. Para reservar plaza llamar a Miguel (646 878 828).

Miguel de Juan Villalba
Emilio Gil GarcÍa
Secci3n Montaña del C.E.E.

!!!OCASI3N!!!

Se vende autocaravana

Fiat Ducato 2,5. 6 plazas. Amplio todo. Ideal para carreras. Como nueva.

Incluye seguro hasta 2008.

Precio: 20.500 euros.

Tambi3n se vende Yamaha IZF 450 c.c. Del 2006. Seminueva.

Precio: 6.000 euros.

Tfs. 966 311 324
609 610 296

2506/08

SE VENDE 2º PISO

Con ascensor. 93 m2. 4 dormitorios, sal3n, cocina, baÑo y aseo.

Para entrar a vivir.

Precio: 103.400 euros.

Tf. 653 868 347

2507/10/II

SE VENDE ENTRESUELO

En Elda, zona Nueva Fraternidad. 81 m2, 3 dorm., baÑo, sal3n, cocina y patio de 12 m2.

¡Para entrar a vivir! Ref/03349.

Tf. 96 696 50 06

2507/11/PZ

SE ALQUILA LOCAL COMERCIAL

En Elda, zona Plaza Mayor. 260 m2 habilitado para oficinas. ¡Buen estado!

Ref/00517.

Tf. 96 631 41 35

2507/10/SC

SE VENDE 2º PISO

Zona Campet-Mercado Central. Con entresuelo. 85 m2, 4 dormitorios, baÑo completo, cocina amplia, sal3n comedor, balc3n, ventanas climait, puertas de sapelly nuevas. Semiamueblado. Muy soleado.

Precio: 102.172 euros (17.000.000 plas).

Tf. 96 698 15 62

2507/05/PR

P/950

SE VENDE 1º PISO

En Elda, zona Campo fÚtbol. Sin ascensor. 100 m2, 3 dormitorios, baÑo completo, sal3n amplio, cocina en realite, galería, balc3n, puertas en pino, suelo en terrazo.

En buen estado. Buen precio.

Tf. 966 955 722

2507/05/IP

SE VENDE CAMPO

Zona El Cochinet (Petrer). 2 casas, 3.800 m2 parcela, balsa con permo, garaje, amplia marquesina, barbacoa, 2 chimeneas.

Preciosas vistas. Para entrar a vivir.

INMOBILIARIA DA VINCI

Tf. 96 698 01 61

2507/04/DV

Centro DVD

- ALQUILER DE PELÍCULAS
- PRENSA DIARIA
- LIBROS Y REVISTAS
- SE REPARAN CDs, DVDs Y VIDEOJUEGOS

C/ Juan Carlos I, 19 **ELDA**

Informaci3n: 902 195 736
www.metallube.es



Horario de oficinas:
de lunes a jueves de 9,30 a 13,30
y de 16,30 a 20,30.
Jueves tarde cerrado.

**Recogida de anuncios hasta
MARTES por la TARDE**

PZA. DE LA CONSTITUCIÓN, 7 LOCAL 1 (junto Ayto. de Elda)

Tfno. 966 980 614. Fax. 965 386 928. Publicidad: 655 968 826

E-mail: comarcal@icomarcal.com - publicidad@icomarcal.com

CINE

THE HOST

Director: Bong Joon-Ho.
Intérpretes: Ong Kang Ho,
Byun Hee-Bong. Terror.

Los habitantes de Seúl observan sorprendidos un extraño objeto que cuelga de un puente sobre el río Han. Se trata de una monstruosa criatura mutante que al despertar devora a todo aquel que se cruza en su camino. El cine asiático (la película es coreana) se va haciendo un nombre dentro del contexto internacional. Antes eran muy pocos los films que nos llegaban del lejano Oriente (a excepción de maestros como Kurosawa, Osima o Ozu), pero de un tiempo a esta parte van tomando mucho poder, especialmente dentro del cine de acción y de terror. Desde luego es una noticia importante que una película de este tipo se haya podido estrenar en nuestro país.

UN PUENTE HACIA TERABITHIA

Director: Gabor Csupo.
Intérpretes: Osh Hutcherson,
Annasophia Robb. Aventuras.

Jess Aarons se siente un extraño en el colegio, e incluso en su propia familia. Pero cuando conoce a Leslie, la nueva chica del colegio, todo cambiará. Pronto se convierten en grandes amigos y Leslie abre un nuevo mundo de imaginación para Jess. Los creadores de «Las crónicas de Narnia» vuelven a utilizar la imaginación de los niños para crear un mundo fantástico y mágico. Dotada de los más nuevos efectos técnicos, la película es ideal para verla con los más pequeños de la casa. En definitiva, es un film que no pretende otra cosa que entretener a pequeños y grandes, consiguiendo su objetivo.



Ctra. Alicante-Madrid Km. 36,5
C.C.Carrefour - PETRER

Venta anticipada: 902 22 09 22 - www.yelmocineplex.es - Información de cartelera: 96 537 16 37

PROGRAMACIÓN del 9 al 15 de marzo

El libro negro	12,00 - 15,50 h.
El motorista fantasma	12,00 - 16,00 - 18,00 - 20,30 - 22,30 - 00,40 h.
The Host	20,00 - 22,30 - 00,45 h.
El velo pintado	12,00 - 17,15 - 19,45 - 22,15 - 00,45 h.
Epic movie	12,00 - 16,45 - 18,30 - 20,15 - 22,00 - 00,00 h.
Diamante de sangre	18,45 - 21,30 - 00,15 h.
Cautivos	12,00 - 16,45 - 18,45 - 20,45 - 22,45 - 00,45 h.
Un puente hacia Terabithia	12,00 - 16,30 - 18,15 - 20,00 - 22,15 - 00,00 h.
Noche en el museo	12,00 - 16,00 - 18,00 h.
En busca de la felicidad	12,00 - 17,15 h.
Ratoncito Pérez	12,00 - 16,15 h.
El último rey de Escocia	19,30 - 21,45 - 00,30 h.
La ciudad del silencio	18,15 - 20,15 - 22,45 - 00,50 h.
El grito 2	12,00 - 16,15 - 18,15 - 20,00 - 22,00 - 00,15 h.

BORJA ABRE EN ELDA SU NUEVO ALMACEN DE PARQUETS Y MUEBLES DE COCINA

TENEMOS PARQUETS DE TODO TIPO, COCINAS COMPLETAS Y
MÓDULOS SUELTOS. VENTAS AL MAYOR Y DETALL.
OFERTA DE APERTURA: PARQUET LAMINADO AC3, 9'90 euros x m2
ESTAMOS EN POLÍGONO INDUSTRIAL TORRETA RÍO
C/ LA TORRETA, 2. JUNTO AL PUENTE DE LA LIBERTAD

Tel. 96 539 90 37 - Fax 96 538 07 63

23371...



**C. Comercial «Bassa El Moro»
PETRER**

Información al cliente: 966 95 30 70
Venta anticipada en: 902 510 500
www.cineselmoro.com

PROGRAMACIÓN Del 9 al 15 de marzo

El laberinto del fauno	Vi. a do.: 17,35 - 19,50 - 22,10 - 00,30 h. Lu. a ju.: 17,35 - 19,50 - 22,10 h.
Juegos secretos	Vi. a do.: 20,00 - 22,30 - 00,50 h. Lu. a Ju.: 20,00 - 22,30 h.
The Queen	Vi. a do.: 20,20 - 22,20 - 00,35 h. Lu. a Ju.: 20,20 - 22,20 h.
Todas contra él	Vi. a do.: 16,15 - 18,00 h. Lu. a ju.: 18,00 h.
Diamante de sangre	Vi. a do.: 19,45 - 22,25 - 01,00 h. Lu. a Ju.: 19,45 - 22,25 h.
Noche en el museo	Vi. a do.: 16,05 - 18,15 h. Lu. a Ju.: 18,15 h.
Infiltrados	Vi. a do.: 17,00 - 19,40 - 22,20 - 00,50 h. Lu. a Ju.: 17,30 - 20,10 - 22,50 h.
Epic Movie	Vi. a do.: 16,00 - 17,40 - 19,20 - 21,00 - 22,45 - 00,45 h. Lu. a Ju.: 17,40 - 19,20 - 21,00 - 22,45 h.
Happy Feet	Vi. a Ju.: 17,30 h.
Pequeña miss Sunshine	Vi. a Ju.: 16,00 - 18,00 - 20,00 h.
Una verdad incómoda	Vi. a do.: 20,25 - 22,15 - 00,15 h. Lu. a Ju.: 20,25 - 22,15 h.
El motorista fantasma	Vi. a do.: 16,10 - 18,20 - 20,30 - 22,40 - 01,00 h. Lu. a Ju.: 18,20 - 20,30 - 22,40 h.
María Antonieta	Vi. a do.: 17,35 - 19,50 - 22,10 - 00,30 h. Lu. a ju.: 17,35 - 19,50 - 22,10 h.
Sin Chan	Vi. a Ju.: 16,30 - 18,30 h.
Apocalipto	Vi. a do.: 22,00 - 00,35 h. Lu. a Ju.: 22,00 h.

10

Aniversario



Porque te lo mereces...

aris

CENTRO DE ESTÉTICA AVANZADA

Gran Avenida, 33-03600 ELDA (ALICANTE)
Teléfono: 965 383 319-Fax: 966 319 218
e-mail: esteticaaris@gmail.com

www.esteticaaris.com

*excepto fotodepilación

FIR AUTO

FERIA DEL AUTOMÓVIL Y MOTOCICLETAS

DEL 16 AL 18 DE MARZO 2007

TODOS LOS MODELOS A TU ALCANCE

Firauto sortea 6.000 € entre los
visitantes para la compra
de su coche o moto

IFA (

INSTITUCION
FERIAL
ALICANTINA

FIRAUTO//
24ª FERIA DEL AUTOMÓVIL
Y MOTOCICLETAS



PABELLÓN I Y II

Días 16 y 17 De 10.30 a 21:00 h.
Día 18 De 10.30 a 20:00 h.

N-340, Km 731. 03320 Elche (Alicante)·Tel. 96 665 76 00 - Fax. 96 665 76 30 www.feria-alicante.com