

ahora también  
compramos **plata**



## La Feria Medieval se celebra el fin de semana



Foto: JESÚS CRUCES

El centro histórico se convierte en una ciudad medieval

La Feria Medieval tiene lugar en el casco histórico este fin de semana. En ella podremos encontrar todo tipo de productos como comestibles, jabones, perfumes, bisutería, hasta talleres de demostración de oficios medievales.

## El Domingo de Ramos anuncia la Semana Santa

Foto: JESÚS CRUCES



En la procesión participan personas de todas las edades

La procesión del Domingo de Ramos es la primera del calendario de la Semana Santa. Tras la misa en la Inmaculada se bendecirán las palmas a las 12 horas y a continuación tendrá

lugar la procesión. Como cada año, todos los días de la próxima semana se celebrarán procesiones por la noche, a excepción del sábado, mientras que la del domingo será de día.

**SUCRE** restaurant · café

**Abierto desde el 15 de abril**

Avenida Bassa Perico, s/n  
Parque Nou d'Octubre. Petrer  
Tel. 965 089 157  
sucrerestaurante@gmail.com

## La Plaza Mayor acoge la Feria del Libro Antiguo

La Feria del Libro Antiguo y de Ocasión se abre este viernes, día 15 de abril, en la Plaza Mayor, como una actividad de la Semana del Libro y permanecerá abierta hasta el 2 de mayo.

## AVISO ANUNCIOS

La inserción de anuncios para el próximo número de *Valle de Elda* tendrá como fecha límite el lunes, día 18 de abril por la tarde, ya que la edición se cerrará una jornada antes al coincidir con la festividad de Semana Santa.

**INESCOP** 1971-2011  
**40 años**  
Liberando innovación

**INESCOP a pie de fábrica.**  
Las principales zonas productoras de calzado cuentan con laboratorios de INESCOP para atender las necesidades de las empresas. Es la red de centros sectoriales más importante de España.

# Láser KTP

Tratamiento de la  
Hiperplasia Benigna de Próstata

Cirugía Plasmakinética - Resección Transuretral

En el centro de salud para el hombre le ofrecemos los medios técnicos más avanzados para resolver los problemas prostáticos.

- Tratamiento mínimamente invasivo.
- Mínima estancia Hospitalaria
- Rápida Recuperación.

**24 horas**  
Urgencias  
Urológicas

Próstata • Láser Verde • Crioterapia • Cálculos de Riñón • Trastornos de Erección



Centro de Salud  
para el Hombre

Avda Denia 78 Alicante - 965 16 22 00 [www.saludhombre.es](http://www.saludhombre.es)

# Escuela de Pascua

Actividades para Infantil y Primaria  
26, 27, 28 y 29 de abril



 **Water Fun** de 10:00 a 12:00h.  
natación y juegos acuáticos

 **Celebrate Easter**  
de 09:00 a 13:30h.  
impulso a la competencia  
lingüística inglesa a través  
de juegos acuáticos y terrestres

 **Infants Easter School**  
de 09:00 a 12:00h.  
estimulación temprana,  
psicomotricidad,  
gimnasia cerebral,  
juegos interactivos...

COLEGIO  
LA DEVEVA

Servicio de autobús

Servicio de comedor



Colegio Bilingüe La Devesa Elche • Joan Fuster, s/n Altavix • 03203 Elche Alicante • Tel. 965458349 [web elx.colegioladevesa.es](http://web.elx.colegioladevesa.es) • [elche@gruposorolla.es](mailto:elche@gruposorolla.es)

# La Feria Medieval convertirá el casco histórico en un gran mercado

La tradicional Feria del Comercio Medieval consolida en su 12 edición su recorrido por las calles del centro histórico de la ciudad con la novedad de que este año se ha ampliado a la calle Nueva para que resulte más atractiva al visitante. La feria se desarrolla del sábado 16 al domingo 17 de abril, coincidiendo con el Domingo de Ramos, motivo por el que se espera una destacada asistencia de visitantes.

Este mercado temático está inspirado en el Medievo, con puestos de artesanía decorados con elementos propios de la época medieval, estandartes con representaciones de la época, alfombras y multitud de detalles que aderezan el entorno dotándolo de un ambiente muy especial».

Según explicó la edil de Mercados, Pilar Fernández, «las calles estarán decoradas con telas cruzadas, pendones para los balcones con dibujos de la época medieval, estandartes con representaciones de la época, alfombras y multitud de detalles que aderezan el entorno dotándolo de un ambiente muy especial».

Desde las 11 de la mañana y hasta las 22 horas, se desarrollarán dos jornadas muy animadas con pasacalles y representaciones. Otros atractivos son las actuaciones teatrales y cir-



La ambientación es uno de los atractivos de la feria Foto: JESÚS CRUCES

censes, títeres, cuenta cuentos y a la hora de la clausura se ofrecerá a los visitantes la obra «Pócimas y Brujas». Para amenizar el mercado, contarán con un grupo de gaiteros, exposiciones y talleres de demostración de los oficios de herrero, alfarero y soplador de vidrio para mostrar las habilidades de los antiguos oficios.

También habrá un espectáculo de cetrería y vuelo de halcones de manos de un experto

cetrero, además de una feria de atracciones medieval y un rincón de ocio infantil para los más pequeños. Sin olvidar la oferta de un centenar de puestos de venta artesanos con una gran variedad de productos.

La Feria Medieval es una oportunidad única para que vecinos y visitantes conozcan el centro histórico y comercial de Elda. La feria suele contar con una gran animación, y es especialmente atractiva para los niños, que encuentran objetos de época que no se hallan habitualmente en el mercado.

## Se pierde una subvención de la UE por «la mala gestión del PSOE»

La edil de Hacienda, Virginia Romero, confirmó que el Ayuntamiento dejará de percibir 433.000 euros de una subvención de la Comisión Europea por el proyecto de renovación y mejora de redes en el sistema de abastecimiento de agua del Ayuntamiento de Elda «debido a errores graves en el procedimiento de solicitud de la ayuda en 2004, cuando gobernaba el PSOE».

El interventor del Ayuntamiento estuvo en Bruselas el pasado mes de marzo para presentar las alegaciones pertinentes y «esperamos que algo se pueda salvar», apuntó Romero. Este proyecto se cifraba en 2.167.621 euros, pero finalmente parece que sólo se percibirán 1.734.000 euros. Por este motivo, la edil considera «lamentable que el PSOE hable de tensión en Tesorería cuando ellos conocen la situación económica que hay pues sólo en sentencias a causa de su mala gestión hay que pagar más de 5,5 millones de euros. Este importe coincide con el déficit municipal, aunque hemos gastado menos de lo presupuestado». El Ayuntamiento ha pagado ya 897.000 euros por la sentención del pabellón, más de 2 millones de euros en facturas sin consignación, 178.000 por la sentención del Teatro Castelar, a Urbancasa 280.000, y están pendientes de pago 1.800.000 euros a Ivercom.

**PABLO J. JUAN MAESTRE**  
**PSICÓLOGO CLÍNICO**  
PSICOTERAPIA  
Con cita previa  
Padre Manjón, 3 Entlo. A.  
**Tel. 96 538 87 79**

**PARQUETS BORJA**  
Si quiere lo mejor, llámenos.  
**Tf. 669 880 825**

### EDUCACIÓN Y REHABILITACIÓN DE LA VOZ (foniatría)

Problemas de nódulos, pólipos  
y demás afecciones de las cuerdas vocales.

**IRENE SAMPER ALCÁZAR - natura imposta**

Ramón Gorgé, 22. Entlo. H ELDA Tel. 679 476 775

2684/88

**ANTONIO JUAN ORTUÑO**  
**PODÓLOGO**

TRATAMIENTO INTEGRAL DEL PIE

ESTUDIO INFORMATIZADO DEL PIE  
PLANTILLAS A MEDIDA

C/ Príncipe de Asturias, 51-53 - 6º Izda. ELDA Tel. 965 38 31 77

## SE VENDE LOCAL EN ELDA

¡¡OCASIÓN!! Precio increíble.

Esquina Gran Avenida. 105 m2. En excelente estado.

Luz, agua, aire acondicionado.

**Teléfonos 659 527 942 - 636 909 434**

2633/...



**fincas terrades**

INMOBILIARIA

MARIA SALUD PARDO BARCELO  
Experto Técnico Inmobiliario

<b>SERVICIOS</b>	Compra Venta Alquiler	Terrenos y solares Chalets Naves industriales	Hipotecas Tasaciones Traspasos
------------------	-----------------------------	---	--------------------------------------

Dahellos, 10 - 1º Izqda. Tfno. 96 538 52 42 - ELDA (Alicante)

## HORARIOS DE MUSEOS

\* **MUSEO ARQUEOLÓGICO MUNICIPAL:** de lunes a viernes, de 10 a 14 horas. Visitas concertadas, llamar al teléfono 96 698 92 33. (Casa de Cultura, Príncipe de Asturias, 40)  
 \* **MUSEO DEL CALZADO:** de martes a sábado, de 10 a 13 y de 16 a 20 horas. Domingos de 11 a 14 horas. Lunes cerrado. Avda. de Chapí, 32 (Edificio Ficia) (Visitas concertadas. Teléfono: 96 538 30 21)  
 \* **MUSEO ETNOLÓGICO DE ELDA:** Avda. de Chapí, 32 (Edificio FICIA). Horario: de martes a viernes, de 16 a 20 horas. Sábados, de 17 a 20 horas. Visitas concertadas, llamando al teléfono: 66 973 61 55. Información, teléfono: 96 538 14 34.  
 \* **MUSEO «KURHAPIES» DE CALZADO:** visita previa cita, llamando al teléfono 96 539 20 11.

## OFICINA DE TURISMO

### «TOURIST INFO ELDA»

Horario: de lunes a viernes, de 10 a 15 y de 17 a 19 horas; sábados de 10,30 a 14 horas. Calle Nueva, 14 ELDA teléfono 96 698 03 00.

## HORARIOS DE MISAS

**SANTA ANA:** de lunes a viernes 8 y 19:30 h. Sábados 19:30 horas. Domingos y festivos 8:30, 11, 12:30 y 19:30 h. Tel.: 965 38 04 19.  
**LA INMACULADA:** de lunes a sábado 19 y 20 horas. Domingos y festivos: 9, 11, 13 y 19 horas. Tels: 965 380 823 - 965 382 128.  
**SAN FRANCISCO DE SALES:** de lunes a sábado 20 horas. Domingo y festivos, 9 y 12 horas. Tel.: 660 027 717.  
**SAN JOSÉ OBRERO:** de lunes a sábado 19 horas. Domingo y festivos 12 horas. Miércoles 17:30 horas en la Huerta Nueva. Viernes 17:30 horas en Novaire. Tel.: 965 38 49 64.  
**SAN PASCUAL BAILÓN:** de lunes a sábado 19:30 horas. Domingos festivos, 11 y 12 horas. Tel.: 965 39 73 09.  
**RESIDENCIA 3ª EDAD (GERIÁTRICO):** todos los jueves a las 17:00 horas. Tel: 9653951 13.  
**HOSPITAL:** sábados y vísperas de solemnidades a las 17 horas. Domingos y festivos a las 9 horas.  
**LA SANTA CRUZ (Petrer):** de martes a sábado 19:30 horas. Domingos festivos, 10 y 12 horas. Tel.: 965 37 03 94.  
**SAN BARTOLOMÉ (Petrer):** de lunes a sábados 8 y 19:00 horas. Domingos y festivos, 9 y 12 horas. Tel.: 965 37 06 27.

## TELÉFONOS DE INTERÉS

Ayuntamiento .....	965 38 04 02
Alcohólicos Anónimos .....	965 21 94 71
Bomberos .....	965 38 50 80
Cáritas .....	965 38 20 51
Cruz Roja (urgencias).....	965 38 09 87
Cementerio .....	965 39 24 31
Conservatorio .....	965 39 06 07
Guardia Civil .....	965 38 09 64
Hogar del Pensionista .....	965 38 43 43
Jardín de la Música .....	965 39 74 77
Mercado Central .....	965 39 41 41
Museo del Calzado .....	965 38 30 21
Museo Arqueológico .....	966 98 92 33
<b>Policia Local</b> .....	092
Policia Nacional (Comisaría) .....	965 3913 11
Servicios de Aguas .....	965 38 04 02
Tanatorio .....	965 39 99 52
Taxis (paradas).....	965 38 10 05/30/40
Asociación Española contra el Cáncer .....	608 36 92 92
Estación de tren (RENFE) .....	965 38 28 06
Estación Autobuses .....	902 422 242
Hospital General (Residencia) .....	966 98 90 00 - 966 98 90 01

## AGENDA CULTURAL DE PETRER

### TEATRO

**Luis Piedrahita presenta:**  
**«Por qué lo mayores construyen los columpios siempre encima de un charco»**  
 Viernes día 15 a las 22:30 horas. Lugar Teatro Cervantes. Entradas 18 y 15 euros.

### MESA REDONDA

**«¿Quién te da de comer?» La agricultura ecológica como alternativa al negocio de la alimentación**

Viernes día 15 a las 19 horas. Lugar Salón de Actos de Caixa-petret. Entradas 18 y 15 euros.

**PRESENTACIÓN LITERARIA**  
**«Bandera sobre la cumbre» a cargo de Vicente Verdú Mollá**

Sábado día 16 a las 19:30 horas. Lugar Centro Cultural.

**EXPOSICIÓN FOTOGRAFICA**  
**Exposición del 2º Concurso Fotodigital Festes Patronals**  
 Hasta el 17 de abril. Lugar Centro Cultural. Horario de visitas, jueves a sábados de 19 a 21 h, domingos de 18 a 20:30 h.

### 4ª SETMANA PEL VALENCIÀ

**Fallo de los ganadores del certamen del 14 Concurso de Redacció Juvenil y actuación d'El Nati con el monólogo «Sóc baixet»**

Viernes 15 de abril a las 20:30 horas. Lugar Centro Cultural.

### EXPOSICIÓN

**«Enric Valor, el valor de las paraules»**  
 Hasta el 18 de abril. Lugar Museo Dámaso Navarro. Horario de visitas, laborables de 10 a 14 horas, viernes y sábados de 18 a 20 h. y domingos de 10 a 14 h.

**museo del calzado**

### ACTIVIDAD

**«Encuentados» lectura colectiva para todos**  
 Hasta el 27 de marzo. Horario de visitas, de martes a sábados de 10 a 14 horas y de 16 a 20 horas. Domingos de 10 a 14 h. **Avenida de Chapí, 32. Telf.: 965383021**

**FIESTAS SANTA CRUZ**  
**Pregón de Fiestas a cargo de Ramón Gómez Juan**  
 Sábado día 16 a las 22 horas. Lugar Teatro Cervantes.

### MÚSICA

**Concierto de la Santa Cruz a cargo de la Unión Musical de Petrer**  
 Domingo día 17 a las 12 horas. Lugar Parque El Campet.

### MÚSICA

**Concierto Conmemorativo a cargo de la Colla de Moros Viejos de Petrer**  
 Domingo día 17 a las 19 horas. Lugar Teatro Cervantes. Entrada libre.



## Teatro Castelar

### SHOW MUSICAL

**«Viva Las Vegas» con Alejandro Canals, Lola Moreno y Salvatore Stars**  
 Viernes día 15 a las 21:30 horas. Entradas patio 20 euros, anfiteatro 18 euros.

### MUSICAL INFANTIL

**«Érase una vez»**  
 Domingo día 17 a las 17 y a las 20 horas. Entradas, patio 12 euros, anfiteatro 10 euros. **C/ Jardines, 24. Tf.: 966982222**



### CONFERENCIA

**«Las lunas del Sistema Solar» a cargo de José Ángel Carrión, presidente del Centro de Investigación y Divulgación Astronómica del Mediterráneo.**  
 Lunes día 18 a las 20:30 horas.

### EXPOSICIÓN

**Pinturas de Pepa Herrero**  
 Hasta el día 30 de abril. Horario de visitas, de lunes a viernes de 09 a 13 horas y de 16 a 20 horas. **C/ Cardenal Cisneros, 1 Tf.: 965380152**

## OBITUARIO

### Fallecidos en Elda

**Día 6 de abril,** Joaquín Amat Clemente, de 73 años. **Día 7,** Emilio Seguí Frau, de 69 años. **Día 8,** Camila Verdú Amorós, de 81 años. María Moreno Haro, de 84 años. **Día 9,** Juan Hernández Román, de 85 años. **Día 10,** Josefa Barceló Gil, de 83 años. **Día 11,** Julián Hernández Águeda, de 77 años. **Día 12,** Vicente Pérez Berenguer, de 81 años. María Teresa Lozano Quiles, de 53 años. **Día 13,** Luciana Navarro Robles, de 81 años.

### Fallecidos en Petrer

**Día 6 de abril,** Isabel Miralles Pardo, de 88 años. **Día 9,** Antonio Marco Sánchez, de 83 años. **Día 12,** José Mª Esteve Guill, de 62 años.

## A3E AULAS DE LA 3ª EDAD

Lunes día 18 de abril a las 17:30 horas, cine-forum «El beso de Judas» a cargo de Salvador Pavía, Catedrático de Literatura.

**Martes día 19 de abril a las 17:30 horas,** celebración del Día del Libro. Habitualmente las actividades se imparten en la **Fundación Paurides C/ Cardenal Cisneros, 1. Tf.: 965380152**

## VIAJE A BENIDORM

La Asociación de Vecinos Barrio de la Fraternidad organiza un viaje a Benidorm del 29 de abril al 1 de mayo. El precio por persona es 85 euros. Más información en la sede de la asociación en Calle Fray Luis de Granada, nº 1 **Tfs. 966 313 480 - 645 252 903**

2685/86

## FARMACIAS DE URGENCIA

Día 15	Juan M. Fluvía	Virgen Desmpara., 58	965 39 83 45
Día 16	Mateo Fernández	Juan Carlos I, 26	965 38 08 34
Día 17	Hortensia Rico	c/ Nueva, 2	965 38 01 72
Día 18	Arce Rico	Gran Avenida, 74	965 39 64 95
Día 19	Mª Virtudes Hdez.	Padre Manjón, 11	965 38 55 98
Día 20	Angela Pérez Az.	Jaime Balmes, 18	966 96 51 42
Día 21	José Mª Picazo	José Mª Pemán, 12	965 38 70 41

# Radio TAXI

VIAJES AL AEROPUERTO  
 24 H. CONCERTADO PETRER  
 SERVICIO URBANO Y NACIONAL

# 965 38 22 22

## La renovación de varios parques de la ciudad costará 500.000 euros

El concejal de Obras, Alberto García, confirmó en una visita al parque de la Juventud, que en unas tres semanas finalizarán las reformas de pequeños parques como el de Antonio Gades, Cruz Roja, plaza del Tope, Juventud y Huerta Nueva, y en algo más de un mes, el parque de la Concordia, donde ya se han instalado las vallas. La inversión total alcanza los



En San Crispín también se han hecho mejoras

500.000 euros, consistente en la renovación del suelo, juegos y áreas ajardinadas en su conjunto.

## El IES La Melva en las 2ª Jornadas de Prensa



Seis alumnos y tres profesores encargados de coordinar la revista cultura MLVentre líneas del IES La Melva, participaron en las segundas Jornadas de Prensa

en los IES de Alicante, en Albaterra el 6 de abril. La jornada comprendió la realización de exposiciones de trabajos a cargo de expertos de la comunicación de *El País*, *Información* y *La Tiza*.

### CECILIA R. MARASCHIO PSICÓLOGA

Niños - adolescentes  
adultos - 3ª Edad.

Cita previa.

Teléfono 669 744 613

Edificio Elda.

2668/...

### PARQUETS HNOS. ROA

Toda clase de parquetes.  
Restauraciones, lijados, barnizados  
de parquetes viejos, etc.

Tel. 669 880 828 - 628 801 122

2684/88

## La ruta guiada «Petrer se viste de luna» y «La mona» este fin de semana

La Concejalía de Desarrollo Económico de Petrer ha organizado una serie de actividades turísticas. Este sábado tendrá lugar la ruta guiada «Petrer se viste de luna» del que quedan plazas disponibles para el turno de las 22 horas.

Asimismo, está previsto que el domingo, día 17 de abril, en la explanada del Castillo se conmemore la festividad de «La mona» con talleres, juegos para niños y una merienda, así como la apertura de puertas del Castillo.

## Soledad Calabuig en la Casa Grande

Soledad Calabuig presenta una interesante colección de óleos en la muestra «La expresión del color» que se exhibe del 8 al 24 de abril en la Casa Grande del Jardín de la Música. Calabuig nació en Castalla y desde 1982 reside en Alicante donde se ha formado en distintos talleres de pintura.

En su obra destacan los colores serenos y pálidos, logrando una luz singular y de diseño claro y real.



## Comercios y mercados abrirán la mañana del Jueves Santo

Los comercios de la localidad, así como el Mercado Central y el de San Francisco de Sales, abrirán al público en horario de mañana el Jueves Santo, al igual que en el resto de la Comunidad Valencina, pese a ser una jornada festiva en el calendario laboral. El lunes de Pascua, 25 de abril, también es festivo, pero no se ha autorizado la apertura de los comercios.

## Repulsa a las amenazas contra la edil de Servicios Sociales

El Consejo Sectorial de la Mujer y por la Igualdad de Elda se reunió el pasado 7 de abril y, por unanimidad, acordaron expresar su condena a los actos violentos realizados por medio de amenazas e insultos aparecidos en forma de pintadas en las dependencias municipales donde están ubicada las concejalías de Servicios Sociales y de Igualdad, ocurridos la semana anterior contra la edil Beatriz Serrano.

A su vez, las organizaciones de discapacitados APANAH, AMFI, AFEP-EPC, ASPRODIS, FUNREDIS y ONCE expresaron su solidaridad y apoyo con la edil «en estos momentos tan difíciles».



NUEVA LÍNEA

# Barhuber

CALZADO

CABALLERO - TODO PIEL

Confort  
y calidad

Desde  
34 euros

Avda. Madrid, 2 C - Local (junto a Mercadona) ELDA- PETRER

2680/97

2679/...

## UPyD presenta una lista formada por personas con empleo y estudios



El consejo local de UPyD presenta este sábado en una cena en El Campico, a las 21 horas, la candidatura para la ciudad de Elda, compuesta por personas que tienen estudios y empleo. El cabeza de lista, César González, ha cumplido el requisito de su partido de dar a conocer la declaración de bienes patrimoniales. El resto de componentes son: María José Beltrán, Silvia Poveda, Antonio Salmerón, Francisco Martínez, Catalina Domínguez, Godofredo Folgado, María José Ferrero, Eduardo Maestre, Rafaela Mu-

rilla, Ricardo Rico, Verónica Beltrán, Rubén Baidez, Emi Miralles, Alejandro García, María Puche, Diego Fernández y Rosana Pérez, entre otros. Todos ellos con una media de 39 años, de los cuales 18 están en activo, cuatro estudian, dos amas de casa y uno está con baja maternal. Hay miembros de distintos colectivos y 13 poseen estudios universitarios. González anunció que uno de sus principales compromisos electorales será la reducción de los sueldos políticos y del número de cargos de confianza.

## IU plantea crear escuelas de verano y aumentar las plazas de Educación Infantil

La candidata a la Alcaldía de IU, Luisa Martínez, enumeró las deficiencias en materia educativa en la ciudad como el que los alumnos del colegio Santa Infancia estén en barracones o que los alumnos del Miguel de Cervantes están desdoblados en dos extremos de la ciudad. Además, IU dio a conocer las propuestas que llevan en su programa como la implantación del

servicio de psicopedagogo y enfermero, favorecer el éxito escolar, seguimiento de las infraestructuras mediante una brigada, dotar a la ciudad de escuelas infantiles suficientes, crear escuelas de verano en los centros y el proyecto «cole sin clases» en vacaciones, potenciar la escuela permanente de adultos y recuperar el edificio del antiguo IES La Torreta.

## El PP afirma que las obras del Miguel Servet, la EURLE y FUNREDIS siguen en marcha

El concejal de Obras, Alberto García, desmintió las acusaciones vertidas por el grupo municipal socialista respecto a la paralización de las obras públicas, financiadas a través del Plan E. Afirmó que hasta ahora «todas las obras realizadas por el gobierno del PP se han finalizado y los ciudadanos disfrutan de ellas. Por tanto, no entendemos la alarma y la utilización política que hacen de ello».

García dijo que es falso que en el colegio Miguel Servet se haya parado la obra, según ha desmentido la empresa «y aseguran que están al día en los pagos pues está previsto que los trabajos finalicen dentro de

tres meses». Asimismo, aclaró que los edificios de la Escuela de Relaciones Laborales de Elda, EURLE, y FUNREDIS, para acoger a los disminuidos y enfermos mentales, siguen su curso hasta su finalización el próximo 30 de junio.

En cuanto a la ampliación de la sede de la Policía Local, matizó que los trabajos están parados por un trámite burocrático y en breve se pondrán nuevamente en marcha. Recordamos que la portavoz del PSOE había criticado que estos proyectos estaban paralizados o bajo mínimos, a pesar de que el Ayuntamiento había recibido del Gobierno el 85% del proyecto.

## El Partido Popular mantendrá las ayudas del bonoguardería y la subvención de 3.000 euros para parejas jóvenes

El Partido Popular anunció que mantendrá en la próxima legislatura las dos ayudas implantadas en Elda durante los tres años de gobierno del PP, como son los 35 euros mensuales que reciben las familias con hijos de 0 a 3 años para el pago de la guardería y la subvención de 3.000 euros anuales que perciben las parejas jóvenes de menos de 35 años de Elda para adquirir una vivienda en nuestra localidad.

La concejala del PP, Virginia Romero, manifestó que estas dos iniciativas han tenido una notable aceptación pues cerca de 400 familias se han beneficiado de la ayuda del bonoguardería, algo especialmente importante en tiempos de crisis.

En el programa electoral se



Virginia Romero

incluyen estas y otras propuestas recogidas de entre las 2.728 sugerencias aportadas por los ciudadanos dentro del programa «Tu idea pega», puesto en marcha hace varios meses por el Partido Popular.

### IN MEMORIAM

## A Lolín

*Nunca la ausencia causa el olvido cuando se quiere de verdad. Podremos no verte, no hablarte, no abrazarte, no besarte, pero olvidarte nunca jamás.*

*Siempre estarás en nuestros corazones. Gracias por haber compartido todos estos años con nosotros.*

*Te queremos.*

**Tus sobrinas Marisa, Inma y Esther**

### SE VENDE LOCAL

300 m2.  
C/ Jardines 13, de Elda.  
Apropiado para Moros y Cristianos.

Llamar de 10 a 14 horas.

**Tf. 652 011 190**

2558/...



PRIMER ANIVERSARIO

# MARÍA DOLORES PÉREZ RICO

FALLECIÓ EL 23 DE ABRIL DE 2010, A LOS 76 AÑOS DE EDAD

**D.E.P.**

«Lolín: que tu nombre se oiga en casa igual que siempre. No te olvidaremos».

Ruego una oración por su alma.

## El IES Monastil se incorpora a la red de centros promotores del Deporte



El instituto pondrá en marcha un ciclo de Grado Medio de Educación Física

El IES Monastil se ha incorporado a la Red de Centros Promotores de la Actividad Física y del Deporte de la Comunidad Valenciana. Su proyecto deportivo ha sido seleccionado para recibir una ayuda de la Conselleria de Deporte de 3.000 euros, que destinará a ampliar la oferta deportiva del centro con cursos de escalada, clases de bailes latinos y modernos o pelota valenciana.

De este modo, el centro pretende dar una nueva impronta a la educación integral de la personalidad mediante el fomento de los hábitos saludables entre sus estudiantes y mejorar la convivencia mediante el deporte escolar.

Gracias a esta iniciativa, muchos escolares podrán disfrutar de las instalaciones deportivas del centro fuera de su horario escolar. Por otro lado, el instituto pondrá en marcha un ciclo de Grado Medio de Educación Física próximamente.

### Pruebas de acceso a los estudios de Turismo

El IES Monastil informa que el plazo de inscripción a las pruebas de acceso para el ciclo formativo superior de Guía, Información y Asistencia Turística finaliza el 18 de abril. Las personas interesadas que no dispongan de la titulación mínima requerida (COU, Bachillerato actual o módulo superior de FP) tendrán que realizar dichas pruebas, que tendrán lugar el próximo 10 de junio.

El ciclo superior de Guía, Información y Asistencia Turísticas, de dos cursos de duración y 2.000 horas lectivas, cualifica a los alumnos para desarrollar todo tipo de labores del sector turístico: guía, informador turístico, agente de promoción y venta de viajes, azafata o asistente en terminales o medios de transporte marítimos, aéreos o terrestres, encargado de facturación, asistente en ferias, congresos, convenciones y eventos.

## El partido CDL presentó una candidatura integrada por profesionales liberales



Los miembros de la candidatura de CDL

El partido Centro Democrático Liberal, CDL, presentó la lista con la que concurren a los próximos comicios municipales. La lista está compuesta por 14 hombres y 11 mujeres, entre ellos figuran abogados, un médico, arquitectos técnicos, técnicos en comercio internacional, profesores, empresarios, comerciantes y profesionales autónomos.

La lista la encabeza el que fuera concejal del PSOE y posteriormente edil no adscrito, José Quilez Soriano, seguido de Teresa Gil Verdú, Santiago Bellod Martínez, Mariam Pacheco Pérez, Francisco Núñez Martínez, Ana María Esteve Gil, José Cuenca Fernández, María José Verdú Novillo, Pedro Gras

Chinchilla, Ornela Corbí Orgilés, José Lorenzo Castelló Rico, Yolanda Jiménez Núñez y Francisco Martínez Olcina, en los primeros puestos.

El eslogan «Para gobernar hay que escuchar las voces de todos» remarca esta idea de campaña en la que apuestan por abrir camino a las personas. Uno de sus objetivos políticos sería crear la Concejalía de Empleo, dotada con un presupuesto de 2.000.000 de euros para la creación directa de puestos de trabajo para las personas empadronadas en Elda. También apuestan por proponer el transporte universitario gratuito para ayudar a las familias dada la difícil situación de la economía.

### PSICOLOGÍA ESCOLAR

CLASES DE APOYO

- Dificultades de aprendizaje.
- Problemas escolares.
- Falta de atención.
- Dislexia, etc.



**Teresa Barbero Tamarit** Psicóloga

e-mail: barberotamarit@wanadoo.es

2351/... Antonino Vera, 43 - Entlo B ☎ 630 55 61 00 ELDA

**DAYTONA**  
BIKER'S  
MOTOR/BAR

LOS VIERNES Y SÁBADOS, A LAS 19,00 HORAS  
CONCIERTOS EN DIRECTO CON LOS MEJORES GRUPOS

Esta semana: viernes, 15 de abril: **THE ROCKETS**  
sábado, 16 de abril: **MANIACS**

LOS JUEVES, MÚSICA Y COPAS HASTA LAS 4 H DE LA MADRUGADA  
DOMINGOS POR LA TARDE, FÚTBOL EN PANTALLA GIGANTE

C/ Pedrito Rico, 29 - Tel. 966 980 727 ELDA www.daytonabikersmotorbar.com

PULIDOS Y CRISTALIZADOS DE TERRAZO, MÁRMOL Y GRANITO



**Pulidos IDELLA**

SOLUCIONES

PARA EL SUELO DE SU CASA

**CALIDAD = DURACIÓN**

www.pulidosidella.com

**PRESUPUESTOS: Tel. 659 27 24 43**



**CLÍNICA DEL PIE**

**Vanesa Montero Cruz**

Nº colegiada 2.264

TRATAMIENTO DE SUS PROBLEMAS DE LOS PIES  
(Corte de uñas, duricias, plantillas, cirugía, etc.)

**CITA PREVIA: 96 538 21 88 - 615 066 387**

C/ Uruguay, 6 Bis 1º A (Frente Cocoliche) ELDA

2419/...

## Se inaugura el restaurante-cafetería Sucre en el parque 9 d'Octubre de Petrer



El alcalde de Petrer junto al responsable del restaurante

El alcalde de Petrer, Pascual Díaz, asistió el 14 de abril a la inauguración del restaurante-cafetería Sucre, situado en el parque 9 d'Octubre, junto a los socios artífices de este proyecto y de numeroso público. Díaz comentó días antes que muchas personas le habían manifestado que «ya era hora de que hubiese un establecimiento en este parque que ofreciera dicho servicio».

El nuevo restaurante es una apuesta de la empresa Rosanju, con una concesión municipal de 40 años y una inversión de 500.000 euros. Díaz insitió en la idea del trabajo que genera la apertura del restaurante Sucre, pues se ha

empleado a más de una decena de personas para su construcción y en el que trabajarán a diario, cuentan con una plantilla de 14 personas.

En el acto inaugural se degustó una rica variedad de platos que se podrán encontrar en el menú, basado en una cocina mediterránea y tradicional, especializada en arroces, carnes y pescados.

El restaurante Sucre dispone de un comedor que albergará unas 110 personas y la cafetería a cerca de 70, además cuenta con una terraza cubierta y otra al aire libre y dos puertas de acceso, una por la calle Bassa Perico y otra desde el interior del parque.

## El PSOE de Petrer abordó con los vecinos asuntos de bienestar, sanidad e inmigración



El PSOE ha organizado el segundo de sus encuentros ciudadanos, en el que abordaron las políticas de bienestar social, sanidad e inmigración.

Por otra parte, Fernando Lacasa, presentó su candidatura a la alcaldía de Petrer junto a

Ángel Luna, portavoz socialista en las Cortes.

En los primeros puestos les acompañan Fernando Portillo, Irene Navarro, Ramón Poveda, Conso Freire, Joaquín Corpus, María Salud Sánchez y Francisco Barragán, entre otros.

## La magia llega al Teatro Castelar con los musicales *Viva Las Vegas* y *Erase una vez*

Alejandro Canals, Lola Moreno y Salvatore Star protagonizan el musical *Viva Las Vegas* que tiene lugar el 15 de abril, a las 21:30 horas, en el Teatro Castelar de Elda. Este espectáculo rinde homenaje a intérpretes de renombre como son Elvis Presley, Tom Jones, Frank Sinatra, Marilyn Monroe o Dolly Parton, entre otros símbolos indiscutibles de Las Vegas. La acción se sitúa en una vieja estación de Memphis donde esperan el tren un par de amigos, cantantes y jugadores que tienen la única ilusión de triunfar en Las Vegas.

De otro lado, el domingo 17 de abril se representa en el Teatro Castelar, a las 17 y 20 horas, el musical infantil *Erase una vez*. Un musical para toda la familia con voces en directo, que te transportan a la tierra de los cuentos para conocer a Cenicienta, el Lobo Feroz, Campanilla, el Capitán Garfío, la Bruja de Blancanieves y otros muchos personajes. Este espectáculo cuenta con un elenco de grandes musicales como *Peter Pan*, *Hoy no me puedo levantar*, *My Fair Lady* o *Jesucristo Superstar*. Es un musical de gran calidad donde aparecen acróbatas, especialistas, y canciones originales del adaptador de *Avenue Q el musical* y *Shrek, el musical*, ambos han triunfado en Broadway y Madrid. El pre-



cio de las localidades es de 10 euros en anfiteatro y 12 en patio.

### *El Mago de Oz* se presenta el 1 de mayo

El musical familiar *El Mago de Oz* llega al Teatro Castelar de Elda el 1 de mayo, donde habrá una única representación a las 19 horas. La obra lleva tres temporadas en cartel, y dos de ellas de gira por España, con representaciones en los mejores teatros de Madrid, Barcelona, Valencia y Oviedo, con más de 500 funciones.

Las entradas pueden adquirirse en las taquillas del Teatro Castelar, o a través de Servicam ([www.cam.es](http://www.cam.es) o 902 444 300). El precio de la entrada es de 12 euros.

## Lineapelle cierra con un incremento en el número de pedidos de los componentes

La feria de Bolonia (Italia) finalizó la pasada semana con unos resultados altamente positivos. El certamen contó con la presencia de 46 empresas nacionales, de ellas 11 de Elda y Petrer. Este año la feria ha estado más animada que en las ediciones anteriores, con gran presencia de clientes europeos puesto que la recuperación de los mercados ha hecho que clientes importantes vuelvan a la feria. Lineapelle es por tanto una feria fundamental para estar presentes en el mercado internacional de los componentes para el calzado.

Además, cabe resaltar que en el fondo de estos excelentes resultados está el hecho de que

se ha producido un aumento de las materias primas de los componentes de calzado, en especial de las pieles, a causa de la fuerte demanda de los países emergentes, lo que había generado cierta incertidumbre entre los fabricantes, motivándoles a incrementar las visitas y el cierre de pedidos. A este factor se une la falta de procreación del ganado en los países productores como Brasil y Argentina, donde ha aumentado la producción de maíz y soja, por lo que se han perdido 12 millones de cabezas de ganado vacuno, explicó el agente de comercio de Finproject y Tirrena en España, Claudio Rutili.

**SE ALQUILA PISO  
AMUEBLADO**  
A personal de temporada.  
**Tf. 646 832 247**

2563/...

### ¡¡¡OCASIÓN!!!

SE VENDE PISO 3º. C/ Nueva. 100 m2.  
Suelo de parquet. 4 habitaciones, 2 baños  
(uno en suite con jacuzzi), a/a, calefacción  
central, climatit, etc. Precio: 135.000 euros.

**Tel. 616 913 931**

2682/90

### SE VENDE PISO

En la Avenida de Chapí.  
Amueblado. Con opción a garaje.

**Tel. 605 905 525**

2686/89

### SE OFRECE CHICA

Para cuidar a personas mayores  
y niños. También como dependienta,  
camarera o limpiadora  
(casas, oficinas, fábricas, etc.).

**Tel. 638 406 322**

2686



HERMANDAD DE COFRADÍAS  
DE LA SEMANA SANTA ELDENSE



*La Junta Mayor  
de Cofradías  
desea a toda  
la ciudad de Elda  
una solemne  
y sentida  
celebración  
de la  
Semana Santa 2011*



# La Semana Santa eldense se ve realizada por pasos de gran belleza y la solemnidad de sus procesiones

Las procesiones de la Semana Santa de Elda se caracterizan por su solemnidad, realizadas por una imaginería muy bella en la que figura toda la cronología desde la Última Cena a la Muerte de Jesucristo. Todos estos valores hacen de la Semana Santa local una celebración digna de ser conocida, tanto por los eldenses como por visitantes de otras poblaciones, que pueden acudir a la ciudad entre los días 17, Domingo de Ramos, al 24 de abril, día en que se celebra el Domingo de Resurrección.

Las distintas cofradías intentan cada año mejorar sus pasos, una tarea costosa que precisa mucho dinero y tiempo. Este año son los pasos de La Soledad y La Verónica las que introducen novedades. La primera mediante la colocación de unos querubines en las esquinas y la finalización de su decoración y la segunda con la reestructuración de las andas y la eliminación de algo de peso. La otra novedad se refiere al cambio de uniforme de las bandas de las cofradías de La Piedad,



Foto: JESÚS CRUCES  
Los cofrades son una parte esencial de la Semana Santa eldense

Nuestro Padre Jesús el Nazareno y Nuestro Padre Jesús de Medinaceli.

La Semana Santa eldense mantiene sus tradiciones, pero «como es una Semana Santa muy joven está abierta a los cambios, incluso a la posibilidad de incorporar algún acto durante la mañana o la idea de reducir la edad de ingreso de los niños para que puedan participar en determinadas procesiones», apuntó la presidenta de la Junta Mayor de Cofradías, Pilar Martínez.

Agregó que este año se han incorporado un número impor-

tante de cofrades, aunque en el balance entre bajas y altas se suele mantener en casi un millar de cofrades. De hecho, este sábado tiene lugar la ceremonia de investidura de nuevos cofrades pertenecientes a las cofradías Santa Cena, Nuestro Padre Jesús de Medinaceli, Nuestro Padre Jesús Nazareno y la Piedad y el Perdón, a las 20 horas, en la Inmaculada.

Además, las bandas de música de las cofradías están experimentando una gran aceptación entre los jóvenes ya que están adquiriendo un nivel profesional y son requeridos para

participar en exhibiciones a lo largo de todo el año. Las bandas de música también tienen una función especial en la Semana Santa «ya que cada año cambian el repertorio de música, con temas cada vez más difíciles, lo cual motiva a los jóvenes y genera un ambiente de unidad», según Martínez. A nuestra ciudad también vienen otras bandas, como ocurrió hace unos días con la visita de la banda de las Tres Caídas de Triana que generó una gran expectación. «A Elda llegaron seis autobuses, se hicieron dos actuaciones y la plaza Mayor estaba llena de gente», comentó la presidenta.

En cuanto a los actos propios de esta celebración, Pilar Martínez destacó que los actos más emblemáticos son la Procesión del Silencio del Jueves Santo, día 21, a las 23 horas, con Nuestra Señora de la Soledad, acompañadas de la totalidad de las cofradías, con salida desde la iglesia de Santa Ana. A su término tiene lugar un Vía Crucis desde este templo hasta la Inmaculada con participación de todo el pueblo.

Asimismo, resulta caracterís-

(CONTINÚA EN LA PÁGINA SIGUIENTE...)

## SE OFRECE HOMBRE DE 49 AÑOS

Para cualquier tipo de trabajo. Con mucha experiencia laboral en reformas, interiorismo y decoración. También en el sector calzado.

Tel. 609 660 095

2684/67

## INGLÉS Clases particulares.

- \* Apoyo Primaria, ESO y Bachiller.
- \* Preparación exámenes escuela de idiomas y Cambridge.
- \* Conversación.

Tf. 615 372 478 - 965 384 241

2683/66

## SE OFRECE CHICA

De 32 años. Para cuidado de personas mayores en casa u hospital. También como limpiadora. Por horas o jornada completa.

Tel. 637 957 892

2686/67

## SI QUIERE COMPRAR O VENDER SU VIVIENDA

Visite

[www.veocasa.com](http://www.veocasa.com)

2626/...

## RETIRADA DE VEHÍCULOS FUERA DE USO COMPRA MAQUINARIA INDUSTRIAL SIN UTILIDAD DESGUACE



Teléfonos 96 538 2002 / 669 901 162

Ctra. Elda-Monóvar, Km. 3 (Frente Peter Rives) ELDA

2641/...



**DR. ENRIQUE MARES ARAMBUL**

- OTORRINOLARINGOLOGÍA
- FONIATRÍA - CIRUJÍA
- ENFERMEDADES: GARGANTA - NARIZ - OÍDOS
- TRATAMIENTO DEL RONQUIDO

c/ Zorrilla, 1 Piso 2 - Pta. 4 **965 381 627**

- FONIATRÍA ( REHA. DE LA VOZ, ADESLAS)
- LOGOPEDIA ( REHA. HABLA Y LENGUAJE)
- PEDAGOGÍA TERAPEUTICA (PROB. ESCOLARES)

**EMMA GARCÍA MEDINA**  
LDA. PEDAGOGÍA- LOGOPEDIA

**965 381 627**  
c/ Zorrilla, 1 Piso 2 - Pta. 4

(... VIENE DE LA PÁGINA ANTERIOR)

tica la procesión del Martes Santo, 19 de abril, con el traslado desde la parroquia de San José Obrero de la Santa Mujer Verónica, después de bendecir las andas, y de Nuestro Padre Jesús Nazareno desde la Inmaculada hasta la Plaza del Zapatero, donde se encuentran a las 23 horas para dirigirse a la iglesia de Santa Ana en la que concluye la procesión.

La procesión del Viernes Santo, día 22, es de las más multitudinarias puesto que ese día salen a la calle todos los pasos: Santa Cena, Nuestro Padre Jesús de Medinaceli, Nuestro Padre Jesús Nazareno, Santa Mujer Verónica, Santo Calvario, El Perdón, Santo Sepulcro y Nuestra Señora de la Soledad. «Ver todos los pasos es muy bonito porque cada cofradía procesiona de una forma diferente», señaló Martínez. Además, este año como novedad el Jueves Santo y Viernes Santo sale a hombros el Cristo del Buen Amor de la cofradía del Calvario portado por una treintena de costaleros. «Este detalle es importante porque el movimiento es distinto y el Cristo llega como andando, lo que genera otra espiritualidad, de aquí que se haya captado a un mayor número de costaleros para que haya relevos», dijo.



Foto: JESÚS CRUCES

Cientos de personas participan en la procesión del Domingo de Ramos

Asimismo, cabe destacar que la procesión del Domingo de Resurrección, día 24, es uno de los actos más emotivos por su gran belleza. El Santísimo y la Inmaculada salen de sus respectivas parroquias a las 10 horas, acompañadas por los cofrades, en dirección a la plaza Castelar, donde se produce el tradicional encuentro, aunque este año tendrá lugar dentro del jardín debido a las obras del Mercado Central. A su término, ambas procesiones se dirigen a la Inmaculada, donde se celebrará la eucaristía de la solemnidad de la Pascua.

Dentro de los actos previos a la Semana Santa, cabe destacar la edición de la revista de Semana Santa que ha tenido una gran aceptación ya que recoge las actividades que realizan las cofradías y el pregón del año anterior, todo ello ilustrado con bonitas imágenes, así como el acto del pregón por Ramón González que se ha visto embellecido con una decoración intimista, la colocación de un Cristo de seis metros de alto y una actuación que gustó mucho.

El único temor que tienen ahora los cofrades, más allá de esperar unas buenas condiciones

## Procesión del Domingo de Ramos

El Domingo de Ramos, día 17, tiene lugar la procesión litúrgica de Las Palmas. Desde las 10 horas las bandas de cornetas y tambores llaman a las bandas de las distintas cofradías en diferentes barrios y a las 12 horas tiene lugar la procesión desde la Inmaculada hasta Santa Ana. Además, este viernes finaliza el Triduo de la Soledad con una misa en Santa Ana, a las 20 horas, y una misa en La Inmaculada en honor a la imagen titular de El Perdón y La Piedad, a la misma hora.

climatológicas, es que al ser festivo el Jueves Santo, la gente se tome unas pequeñas vacaciones. Si lo están pensando, les dirían que «se queden porque es una oportunidad de conocer nuestras tradiciones». La presidenta de la Junta Mayor de Cofradías invita a «que nos acompañen y vean lo que hacemos como resultado del trabajo de todo un año. El público puede colaborar al engrandecimiento de la Semana Santa participando en el alumbrado de las procesiones, para lo cual pueden ponerse en contacto con las parroquias o cofradías».

# LA DIFERENCIA QUE NOS IDENTIFICA

Rentabilidad • Eficacia • Seriedad



Más de 1.600 profesionales



Más de 220 delegaciones



Una red de distribución

## TOURLINE EXPRESS TRANSPORTE URGENTE Y MENSAJERÍA

«Con las tradiciones de nuestro pueblo»

ÚNASE A UN GRAN GRUPO

C/ Alemania, 136-B  
POLIGONO INDUSTRIAL CAMPO ALTO

Tif. 96 538 68 80

Fax 96 696 55 43

www.tourlineexpress.com E-mail: 315elda@tourlineexpress.com



**Sábado, día 16 de abril**

A las 20 horas, en la parroquia de La Inmaculada, ceremonia de investidura de nuevos cofrades pertenecientes a las siguientes cofradías: Santa Cena, Nuestro Padre Jesús de Medinaceli, Nuestro Padre Jesús Nazareno y la Piedad y el Perdón.

**Domingo de Ramos, día 17 de abril**  
*Procesión litúrgica de Las Palmas*

A las 10 horas, acto de llamada a la Semana Santa por las bandas de cornetas y tambores de las distintas cofradías en diferentes barrios de la ciudad.

A las 12 horas, bendición y procesión de Las Palmas desde la parroquia de La Inmaculada, con la participación de la banda de cornetas y tambores de la cofradía Nuestro Padre Jesús Nazareno y Santo Calvario. Cerrará la procesión la comitiva formada por el clero, los presidentes de las distintas cofradías de la Semana Santa eldense y la presidenta de la Junta Mayor de Cofradías.

Itinerario de la procesión: Parroquia de la Inmaculada, Pablo Picasso, Juan Carlos I, Jardines, Ortega y Gasset y Los Giles, hasta el templo de Santa Ana.

**Lunes Santo, día 18 de abril**  
A las 22 horas, desde la parroquia de La Inmaculada, procesión-traslado de los Santos Atributos, Santa Cena y Nuestro Padre Jesús de Medinaceli, acompañados de sus respectivas cofradías. Abrirá la procesión la banda de cornetas y tambores Nuestra Señora de la Soledad, así como también una representación de cada una de las cofradías que forman la Semana Santa eldense junto a los Santos Atributos.

Itinerario: Quijote, Antonino Vera, José M<sup>a</sup> Pemán, Dahe-

llos, Nueva, Colón e Iglesia hasta el templo Santa Ana.

**Martes Santo, día 19 de abril**  
*Procesión-traslado y encuentro: Santa Mujer Verónica y Nuestro Padre Jesús Nazareno*

A las 21:15 horas, desde la parroquia de San José Obrero, procesión-traslado de la Santa Mujer Verónica, acompañada de su cofradía y de la cofradía Nuestra Señora de la Soledad.

Itinerario de la Verónica: Parroquia de San José Obrero, Sax, Novo Hamburgo, Independencia, Francisco Laliga, Antonio Maura, Chapí y Emilio Rico, hasta la Plaza del Zapatero.

A las 22:15 horas, desde la parroquia de La Inmaculada, procesión-traslado de Nuestro Padre Jesús Nazareno, acompañado de su cofradía y de la cofradía del Santo Calvario.

Itinerario de Nuestro Padre Jesús Nazareno: Parroquia de la Inmaculada, Pablo Picasso, Juan Carlos I, Antonino Vera e Hilarión Eslava, hasta la Plaza Zapatero.

A las 23 horas, en la Plaza del Zapatero, tradicional encuentro entre la Santa Mujer Verónica y Nuestro Padre Jesús Nazareno. Tras el encuentro, las imágenes seguirán su camino hasta la iglesia de Santa Ana, donde concluirá la procesión.

Itinerario a continuación del encuentro: Dahellos, Ortega y Gasset y San Francisco, hasta la iglesia de Santa Ana.

**Miércoles Santo, día 20 de abril**

A las 22 horas, desde la parroquia de la Inmaculada, procesión-traslado de las imágenes de San Juan y las Tres Marías camino del Santo Sepulcro y la Virgen de la Piedad y el Perdón, acompañadas de sus respectivas cofradías, el Santo Sepulcro y el Perdón.

Itinerario: Parroquia de La In-

maculada, Quijote, Francisco Alonso, Juan Carlos I, Jardines, Ortega y Gasset, Nueva, Colón e Iglesia, hasta el templo de Santa Ana.

**Jueves Santo, día 21 de abril**  
*Procesión del Silencio*

A las 23 horas, procesión del Silencio con las imágenes Cristo del Buen Amor y Nuestra Señora de la Soledad, acompañadas de la totalidad de las cofradías que forman la Semana Santa en Elda.

Itinerario: Iglesia de Santa Ana, Iglesia, Colón, Nueva, Ortega y Gasset, Jardines, Barberán y Collar, Pedrito Rico y San Francisco, hasta el templo de Santa Ana.

Vía Crucis. Al término de la procesión, desde la iglesia de Santa Ana partirá el tradicional Vía Crucis con la participación plena de todo el pueblo. La primera estación se leerá dentro del templo y la última a la llegada de La Inmaculada.

Itinerario en el Vía Crucis: Templo de Santa Ana, Iglesia, Colón, Nueva, Ortega y Gasset, Jardines, Juan Carlos I, Joaquín Coronel y Quijote, hasta la parroquia de La Inmaculada.

**Viernes Santo, día 22 de abril**  
*Procesión general del Santo Entierro*

A las 20 horas, procesión general del Santo Entierro, con todas las imágenes y sus respectivas cofradías con el siguiente orden: Santa Cena, Nuestro Padre Jesús de Medinaceli, Nuestro Padre Jesús Nazareno, Santa Mujer Verónica, Santo Calvario, el Perdón, Santo Sepulcro y Nuestra Señora de la Soledad.

Itinerario: Iglesia de Santa Ana, San Francisco, Pedrito Rico, Antonino Vera, Juan Carlos I, Jardines, Ortega y Gasset, Nueva, Colón e Iglesia, hasta templo de Santa Ana.

Al término de la procesión la cofradía de la Santa Cena realizará el traslado de su imagen hasta el local de la Hermandad, y la cofradía de la Santa Mujer Verónica lo hará hasta la parroquia de San José Obrero, por las calles Luis Buñuel, Novo Hamburgo y Sax.

Las cofradías Nuestro Padre Jesús de Medinaceli, Nuestro Padre Jesús Nazareno y el Perdón, harán lo propio hasta la parroquia de La Inmaculada, recorriendo las calles Pedrito Rico, Antonino Vera, Juan Carlos I y Donoso Cortés, hasta dicho templo.

**Sábado de Gloria, día 23 de abril**

A las 23 horas, celebración de la Vigilia Pascual en las diferentes parroquias de nuestra ciudad.

**Domingo de Resurrección, día 24 de abril**

*Procesión y encuentro de Gloria: Santísimos bajo palio e Inmaculada Concepción*

A las 10 horas, el Santísimo saldrá de la iglesia de Santa Ana acompañada de las siguientes cofradías: Santa Mujer Verónica, Santo Calvario, Santo Sepulcro y Nuestra Señora de la Soledad.

Itinerario del Santísimo: Iglesia de Santa Ana, Los Giles, Ortega y Gasset, Jardines y Juan Carlos I hasta la Plaza Castelar.

A las 10 horas, la Inmaculada saldrá de su parroquia acompañada por las siguientes cofradías: Santa Cena, Nuestro Padre Jesús de Medinaceli, Nuestro Padre Jesús Nazareno y la Piedad y el Perdón.

Itinerario de la Inmaculada: Parroquia de la Inmaculada, Pablo Picasso y Juan Carlos I hasta la Plaza Castelar.

A las 11 horas, en la Plaza Castelar, tradicional encuentro entre el Santísimo y la Inmaculada Concepción. Al término del mismo, ambas procesiones se dirigirán a la parroquia de la Inmaculada, recorriendo las calles Reyes Católicos y Quijote. A su llegada se celebrará la eucaristía de la solemnidad de la Pascua.

**SE OFRECE CHICO**

Para toda clase de trabajo.

Tel. 952 166 096

2684/87

**SE VENDE TRAJE DE ZÍNGARO**

Para chico o chica. Oficial. Bordado. De 6 a 9 años. Pantalón, chaleco y camisa. Precio: 80 euros.

Tel. 651 847 525

2685/91

**SE TRASPASA CERVECERÍA LOS VÉLEZ**

Por jubilación.

Tel. 682 487 588

2673/...

**PULIDOS egea**

Pulidos y cristalizados de terrazo, mármol, granito y hormigón.

Su suelo en manos de profesionales.

pulidosegea@gmail.com Teléfono 655 819 759

2684/88



**COMIDAS PARA LLEVAR**

- Pollos asados.
- Fritadas.
- Tortillas.
- Freiduría.
- Arroces.
- Gazpachos.
- Carnes (cordero, cochinillo...)
- Pescados (luvinas, doradas...)

- ASADOR
- CATERING

www.asadosidella.com

Estamos en: C/ Gonzalo Sempere, 5 ELDA

PARA SU COMODIDAD HAGA SUS ENCARGOS ☎ 965 38 35 14 - 609 252 446

## La imagen de Nuestro Padre Jesús Nazareno es la más antigua que procesiona en Elda

La imagen de Nuestro Padre Jesús Nazareno, que data de 1715, despierta una gran devoción entre los eldenses. Según relata Lamberto Amat, la imagen la trajo su sexto abuelo materno Tomás Sempere y Amat desde Roma, pasando a formar parte del legado familiar y, por extensión, local. Siete generaciones han custodiado la imagen desde entonces, siendo sus actuales propietarios Angelita Amat y sus hijos.

Durante la Guerra Civil los símbolos religiosos fueron destruidos, especialmente las imágenes, pero la de Nuestro Padre Jesús Nazareno logró salvarse acompañada por un halo de misterio y leyenda. De forma que en la actualidad es la imagen más antigua que procesiona en nuestra ciudad.

El ser la imagen más veterana es una de las peculiaridades que hacen única esta imagen. Otra es el hecho de que no pertenezca a ninguna parroquia o templo, puesto que la imagen es propiedad de la familia Amat, quienes disponen de un lugar

en su domicilio. Desde su llegada a Elda la imagen del Nazareno ha desfilado en procesión acompañada por los niños. Su salida tenía lugar el Miércoles Santo desde su domicilio para incorporarse a la procesión de la Santa Mujer Verónica en dirección a Santa Ana.

La figura alargada y dolorosa del Nazareno con la cruz recorría nuestra ciudad hasta 1972, año en el que suprimieron las procesiones de la Semana Santa hasta 1988 en que la imagen volvió a salir a la calle.

Se cree que la imagen portaba un traje de 1821, costado por el padre Domingo Verdú del convento de los Ángeles, hasta que fue sustituido por otro realizado por Angelita Amat, actual propietaria de la imagen. En el año 2000 este traje fue renovado en terciopelo morado confeccionado por Reme Azorín y Nuria Poveda y bordado por Loli Amat.

En 1988 se realizó una nueva corona de espinas obra de Manuel Vila y en 1989 se crearon las actuales andas sobre las



La imagen data de 1715 y pertenece a la familia Amat

que sale en procesión, de dos por tres metros. Las andas portan una gran campana que acompaña y guía al paso de los costaleros, mientras que Maestre e hijo realizaron la actual cruz en madera de wengüe. La larga cabellera fue donada por Rosana González en 1993.

Con estos atavíos, la imagen recorre las calles eldenses la noche del Martes Santo al encuentro con la Santa Mujer Verónica, desde 1993 en la Plaza del Zapatero. Este momento es uno de los más esperados por

la ciudadanía para recibir la bendición al despegar el brazo derecho en forma de cruz. Se trata de un acto centenario que antaño se hacía con un rudimentario sistema del que se conservan las piezas originales.

Es un momento conmovedor y emocionante, ya que al extender el brazo se humaniza la escultura. La imagen proyecta perdón, sufrimiento, benevolencia, fe y comprensión, valores excepcionales que son un tesoro cada vez más escaso en nuestra sociedad.



**NOVEDADES**  
**SOL**  
GRADUADO  
demarca  
desde **59€**

Promoción validada para graduaciones comprendidas entre +4,00 / -4,00 esf. y hasta +2,00 / -2,00 cil. Incluyen lentes monolíticas básicas de stock, orgánicas 1,56. Precio base 69€ válido para las colecciones Fun&Ballet, Fun & Bear y Trend. Oferta válida desde el 1 de marzo de 2011 hasta 30 de junio de 2011.



**NOVEDADES**  
**SOL**  
demarca  
desde **39€**

Precio base 39€ válido para las colecciones Fun&Ballet, Fun & Bear y Trend. Oferta válida desde el 1 de marzo de 2011 hasta 30 de junio de 2011.

OPTICALIA<sup>®</sup>

MAESTRE

C/ Dahellos, 5 • 03600 ELDA (ALICANTE)  
Tel.: 96 538 60 56 • [www.opticamaestre.es](http://www.opticamaestre.es)

## Exposición de los alumnos del colegio Sagrada Familia

Bajo el título «Arte en las aulas» se exponen en la Casa de Rosas las mejores obras de los alumnos de Educación Plástica y Visual de ESO del colegio Sagrada Familia. La exposición será interactiva ya que todos los visitantes podrán realizar su propia obra *in situ* y exponerla en una zona habilitada para ello. En el interior del díptico, el visitante podrá colorear o dibujar lo que desee. También habrá una zona donde sentarse y dejar reflejados en un libro de firmas las impresiones que cada uno saque de la muestra.

## Salazones Serrano en el 25º Salón de Gourmets en Madrid

La empresa Salazones Serrano participó del 11 al 14 de abril en el 25º Salón de Gourmets en Madrid, donde se da a conocer lo mejor de la cocina mediterránea. Salazones Serrano presentó sus productos gourmet y aprovechó para divulgar los sabores del Mediterráneo y darles proyección nacional e internacional.

**SE ALQUILAN Y VENDEN  
PLAZAS DE GARAJE  
CERRADAS Y ABIERTAS**

- Avda. de Ronda  
(frente rotonda puente de Monóvar).  
- C/ Quijote, 34 (zona centro Elda)  
- En otras zonas de Elda y Petrer.

**Tf. 965 38 73 10**

2635/...

## La hermandad Nuestra Señora de la Soledad celebra sus cultos en honor a su titular

La hermandad de Nuestra Señora de la Soledad consagra sus cultos en honor a su titular hasta el día 15 de abril, en el templo de Santa Ana. Este día, Viernes de Dolores, preside la eucaristía el párroco José Abellán, a las 20 horas. Durante la celebración se bendicen los nuevos ornamentos (maniguetas, delanteras y traseras y cuatro querubines para las esquinas) del paso de palio de la titular, lo cual se une a la remodelación y embellecimiento realizado el pasado año. De esta forma, se incrementa el patrimonio de la hermandad y gana en belleza el trono para su mayor lucimiento.



Imagen de la Soledad

## Enrique Selva habló de la música y la mente

El auditorio ADOC acogió el pasado lunes la conferencia del doctor Enrique Selva Poveda «La música y la mente», temas que son sus dos pasiones. Del primero señaló que las vibraciones de la música llegan al cerebro desde fuera, pero el sonido nace dentro de nosotros en un determinado espacio de nuestro cerebro.

Asimismo destacó la influencia probada que tiene la música clásica al mejorar nuestras aptitudes. Para ello ofreció ejemplos de distintas razas de animales en granjas que con música han obtenido una mayor producción. Otro aspecto que resaltó es que existen dos partes de nuestro cerebro, una femenina y otra masculina.



## El rock de The Rockets y Maniacs

Vuelve la banda que nos hace recordar el mejor rock de los 70, The Rockets, este viernes, a las 19 horas, en Daytona. Sus componentes han actuado por el mundo acompañando a famosas bandas de rock de todos los tiempos.

Al día siguiente sábado, a la misma hora, es el turno del trío Miniacs. Su rock, de estilo propio y sonido puro, además de los nuevos temas que presentan, harán vibrar al público. El carismático Joe Dylan a la voz y a la guitarra Gibson hacen que sus actuaciones sean inolvidables. Anteriormente prometieron que si volvían tocarían temas de Cult.

## La agricultura ecológica en Caixapetrer

«¿Quién te da de comer?» es el título de la mesa redonda que tiene lugar este viernes, a las 19 horas, en el salón de actos de Caixapetrer para hablar de la agricultura ecológica como alternativa al negocio de la alimentación. Pepe Ferrandi, Jordi Mira y Andrés Ángel Pérez Albert debatirán acerca de la comercialización y la conversión a ecológico.

## Conferencia sobre las nuevas técnicas en la diabetes

La Asociación de Diabéticos de Elda y Comarca impartirá el próximo 4 de mayo una conferencia acerca de las «Nuevas Técnicas en Inyección y Autocontrol en Diabetes», a las 20:30 horas, en el centro municipal Las Cerámicas de Petrer. La ponente será la educadora de Diabetes de la Consulta de Endocrinología del Hospital General de Elda, Ana Monteagudo.

**SE VENDE TRAJE  
DE HUESTES  
DEL CADÍ**

De niño.  
Precio: 60 euros.  
**Tel. 659 457 414**

2686/89

## Ganadora del concurso de Info Coste Elda y [www.laguiaquebuscas.com](http://www.laguiaquebuscas.com)

El pasado sábado 9 de abril tuvo lugar la entrega del E-Book que [laguiaquebuscas.com](http://www.laguiaquebuscas.com) sorteaba por cortesía de Info-Coste Elda.

Ana Martí fue muy puntual y expresó su alegría por ser la receptora de este fantástico premio, comentando lo útil que le será en sus viajes como guía turística.

Ante la pregunta de si se había hecho «seguidora» del sitio web de [laguiaquebuscas.com](http://www.laguiaquebuscas.com) por este sorteo respondió que no, que ella ya «era de la guía» y que gracias a ella se puede enterar de las promociones, descuentos y ofertas, que le parecen interesantes.

Ahora solo toca preparar el próximo sorteo, ¿te lo vas a perder?

**[www.laguiaquebuscas.com](http://www.laguiaquebuscas.com)**



2686

## Dolores Delgado participa en la grabación de un CD

La soprano Dolores Delgado ha participado en la grabación de un CD con el aria «Tu es Petrus», compuesta por Ernesto Villar Miralles, junto a otros destacados intérpretes de la Comunidad Valenciana. El aria a dos voces de la cantante eldense se grabó *in situ*, la primera voz con el maestro Vicent Ros, la segunda en un estudio de grabación.

La cantante explicó que está pendiente la presentación del mismo y que corresponde a la serie del patrimonio litúrgico de la Comunidad Valenciana, grabado en 2009, después de una importante labor de restauración del órgano barroco de la iglesia de San Pedro de Novelda, siendo uno de los impulsores del proyecto Amadeo Sala Cola.

Se trata de una selección de arias y cantatas de gran belleza, compuestas por músicos valencianos, de calidad. El primer tema, «Toque de las trompetas de plata cuando entra el Papa en la Basílica de San Pedro» es realmente espectacular.

## La Feria del Libro Antiguo se abre el viernes

La Semana del Libro de Elda inaugura este viernes 15 de abril a las 12:30 horas la Feria del Libro Antiguo y de Ocasión, todo un clásico esperado después de 21 años sin faltar puntualmente a su cita anual, en la Plaza Mayor, tras haber probado suerte durante dos años en la Plaza Castelar. La feria estará abierta al público hasta el lunes 2 de mayo y en ella el visitante podrá encontrar una amplia oferta de publicaciones, algunas de difícil localización por otros medios, en los que podríamos incluir esos fondos descatalogados entre los que de vez en cuando surge alguna sorpresa.

### Encuentados...

Otra de las citas de esta semana tendrá lugar el sábado 16 en el Museo del Calzado entre las 17 y las 20 horas. Se trata de una de las actividades estrella de esta edición de la Semana del Libro. Bajo el título de *Encuentados*, se ha creado un espacio de encuentro intergeneracional, con el que se pretende poner en valor la lectura en voz alta y reivindicar el cuento como medio de expresión lectora y literaria. Con más de sesenta lectores, cuyas edades

van desde los 4 a los 85 años y que han confirmado su participación, será una estupenda ocasión para leer y escuchar historias y relatos de siempre y otros de mayor actualidad, aunque no menos interesantes. Todo ello dentro del marco de la exposición *Míralos y Cuenta* dedicada a los cuentos y que sigue abierta al público hasta el próximo 8 de mayo, contando con una buena acogida y el interés de otras entidades y centros de fuera de Elda para visitarla e incluso poder trasladarla a otras localidades.

### Exposición itinerante

Otra exposición, esta vez instalada en la Biblioteca Pública Municipal *Alberto Navarro*, es la auspiciada por la Biblioteca Valenciana y que lleva por título *Elige el tuyo y lee*. Con esta muestra itinerante, confirmada después de cerrar el programa oficial de la Semana, se pretende de forma sencilla, acercar el concepto de lectura a los ciudadanos, incidiendo en la utilidad, conveniencia y oportunidad de adquirir y fomentar el hábito lector desde los primeros años de vida. En el recorrido se tratan temas como el uso de las bibliotecas, la formación de usuarios



La lectura colectiva «Encuentados» será en el Museo del Calzado

o el uso del libro electrónico, contando para ello con un ejemplar de este formato lector que cada día va contando con más adeptos.

Juan Vera Gil

## SE VENDE TRAJE DE ZÍNGARA

Talla 38-40.  
Precio 60 euros.

Tel. 965 394 969

2681/93

OUTLET

Avda. José Martínez González, nº 50-ELDA

JONI



## Destacada participación en la jornada de convivencia de los Piratas



El concurso de gachamiga lo ganó Tino

La comparsa de Piratas celebró el 10 de abril su habitual jornada de convivencia pirata en su sede y alrededores, ya que las gachamigas se hicieron frente a la sede, en un solar acondicionado por el Ayuntamiento. El concurso de gachamigas lo ganó Tino, pero también se ce-

lebraron torneos de parchís y dominó, siendo los campeones Paqui y María José, Candel y Pascual, respectivamente. La jornada transcurrió en un buen ambiente, con participación de otras comparsas cercanas, como Contrabandistas, Realistas y Zíngaros.



## La comparsa de Marroquies celebra la merienda infantil en su sede

La comparsa de Moros Marroquies celebra el sábado 16 de abril su gala infantil «La fábrica de marroquies», en el salón de actos de la Fundación Paurides, a las 18 horas. Por ser un aforo limitado, tendrán preferencia los niños para ocupar los asientos. Posteriormente, los pequeños se dirigirán a la sede acompañados por la colla Abdalá, donde tendrá lugar una merienda infantil.

### Desfiles y cena de los Moros Marroquies

Las escuadras y comparsistas interesados en participar en la Entradica deberán comunicarlo a la comparsa de Marroquies, bien a través de correo electrónico o en su sede. La junta de

gobierno establecerá un orden de desfile, en escuadras y bloques, que será comunicado previamente.

En cuanto a la cena de la comparsa, comunican que es imprescindible obtener previamente el pack, cuyo precio es de 12 euros e incluye una camiseta, bocadillo, aperitivo y bebida de la cena. Se pueden recoger el día 20 de mayo, en el local anexo a la sede de la comparsa. También se puede adquirir solamente la camiseta al precio de 7 euros.

Enviar la hoja de reserva a: [correo@morosmarroquies.com](mailto:correo@morosmarroquies.com) o en la sede los viernes 15 y 29 de abril, de 19 a 21 horas.

La hoja de reserva se puede descargar en la página web: [www.morosmarroquies.com](http://www.morosmarroquies.com).



## Presentación de la Capitanía 2011 de las Huestes en la Gala Cadí Fusión



Eloy y Maite son los nuevos cargos de la comparsa

La comparsa Huestes del Cadí celebró el 9 de abril la tradicional cena en los Salones Indalo. Seguidamente tuvo lugar la gala Cadí Fusión 2011, presentada por Alex Moreno, acompañado por dos bailarines de la Escuela de Baile Estudio 42 de Elda. Uno de los momentos más emotivos fue la despedida de la capitanía 2010. Acto seguido se recibió a los nuevos cargos, Eloy y Maite a los que se dio la enhorabuena por ser quienes van a representar a la comparsa en las próximas fiestas.

Otro de los momentos destacados de la gala fueron los homenajes a la mejor escuadra «Negros del Cadí» y «Reales» que este año celebran su 25 aniversario. Mientras que el Cadí de Oro recayó en la presidenta de las Huestes del Cadí, María Dolores Castelló Mesguer. La gala finalizó con un animado baile.

Por otra parte, la comparsa de Huestes celebra este sábado, día 16 de abril, el Día de Hermandad Cadí en su sede a partir de las 8 horas.



## 25 años de la escuadra «Rasules»



La escuadra «Rasules» de la comparsa de Moros Musulmanes celebró su día grande con motivo de su 25 aniversario el pasado 2 de abril. Fue un día cargado de actos y emociones que finalizó con un pasacalles y una cena de gala en compañía de familiares y amigos.

### SE VENDE HONDA ACCORD 2.0 I-VTEC

Sport. 4 p. Azul metalizado. 155 cv. 7 años. Como nuevo. Siempre en garaje. 96.000 km. Full equip. Precio: 9.500 euros.

Tel. 691 223 398

2686/87

### ¡¡¡OCASIÓN!!!

Se vende campo en las Casas del Señor (Monóvar). Amueblado. Con piscina. Alcantarillado.

Tel. 605 905 525

2686/89

### EDIFICIO ERNES

Se alquila piso amueblado para personal de temporada.

Tel. 965 38 01 29

2685/86

### SE OFRECE SEÑORA

Responsable. Con buenas referencias. Para cuidar personas mayores.

De interna o externa. Preguntar por Ángela.

Tel. 636 744 671

2684/86



EN CRECE, NIÑOS, JÓVENES Y PADRES TIENEN UN CENTRO DE CONFIANZA ESPECIALIZADO EN:

- Evaluación e Intervención Psicológica en problemas de la Infancia y Adolescencia.
- Talleres grupales.
- Asesoramiento y Orientación.

Centro de Psicología Infantil y Juvenil

CRECE



Tel: 96 538 06 28 – 691 346 490 | Plaza Mayor de Elda, Esc. Comercial nº4, 5º, Elda

[www.centropsicologiacrece.com](http://www.centropsicologiacrece.com)

2683/86





## La comparsa de Contrabandistas celebra varios actos y preparan la fiesta rociera «Feria de Abril»

El pasado fin de semana fue intenso en nuestra comparsa. El sábado 9 de abril se celebró la tradicional merienda infantil en donde se rindió un homenaje a las capitanías infantiles de nuestra comparsa. Actuó el Mago Dexter, que durante casi una hora entretuvo a pequeños y mayores que llenaron la sede festera de nuestra comparsa. Después de la actuación se ofreció de una merienda para todos los niños contrabandistas.

Por otro lado, el domingo tuvo lugar, desde las 9 horas, una completa jornada de convivencia. La sede se llenó desde primeras horas. Hubo concurso de gachamigas, parchís y dominó. Sobre las 18:30 horas se entregaron los tiques para los niños que han de subir en las carrozas. En definitiva, la actividad no cesa en nuestra comparsa.

### Fiesta benéfica

El 16 de abril, a las 23 horas,



Las Capitanías de 2011 de la comparsa de Contrabandistas

la sede social La Bodega, la comparsa organiza la «Feria de Abril» a beneficio de la Cruz Roja Asamblea Local de Elda.

La comparsa de Contrabandistas, como sociedad de festejo-cultural no lucrativa, año tras año, intenta conseguir fondos para algún estamento o asociación que se dedi-

que a colaborar con los más desfavorecidos. Este año, con la colaboración de los Servicios Locales del Ayuntamiento, pone en marcha esta fiesta con el fin de recaudar fondos que irán destinados, como decimos, a la Cruz Roja local.

La comparsa invita a cuantos quieran acudir (y además vestidas las mujeres con trajes de volantes y los hombres de corto), a la más pura tradición sevillana. El donativo cuesta 3 euros y en esta fiesta han colaborado, además del Ayuntamiento de Elda, un buen número de firmas comerciales. Cruz Roja forma parte de la Mesa ISAE, y los fondos obtenidos serán para alimentación infantil.

**Cronista**



Los más pequeños llenaron la sede de la comparsa en la merienda infantil



## Llévate tu audífono en 1 hora

audífonos semi-invisibles de última generación  
máxima adaptabilidad y confort

Presentando este anuncio obtendrás un **descuento directo de 300 €** en adaptaciones binaurales y de **150 €** para una única adaptación

ÓPTICA-ORTOPEDIA SAN MATEO C/ Reyes Católicos, 14 ELDA (junto al Mercado) - Tel. 965 39 71 97



pásate ya por

# retri

c/ reyes católicos nº13  
Elda 965392612  
www.retri.es

«PARA LOS MOROS...  
PARA LOS CRISTIANOS...  
PARA MI ESCUADRA...  
PARA MI NIÑA...  
PARA TIRAR PETARDOS...  
PARA LOS QUE DESFILAN...  
PARA LOS QUE VEN EL DESFILE...  
PARA TODOS Y PARA TODAS  
LAS COMPARSAS  
RETRI»



## La República

¿De qué hablamos cuando hablamos de la Segunda República? Cumplidos ahora los ochenta años de su proclamación, sería bueno *desfacer* algunos entuertos que con denostado interés han servido para denigrarla y responsabilizarla de cuantos desmanes vinieron después. El régimen republicano fue democrático y, alternativamente en él, izquierda y derecha aplicaron sus programas con total legitimidad en un escenario complejo pero no permanentemente radicalizado y descontrolado como se nos ha querido hacer ver. De hecho, el programa de centro-izquierda del primer gobierno republicano fue claramente reformista y liberal, no revolucionario como se ha insistido, y sólo la crispación tras la derrota mal digerida por la derecha en febrero del 36 y el planeado golpe militar de julio desataron el desorden y las proclamas revolucionarias. Y, desde luego, por muchos errores que se cometieran -que los hubo, como en cualquier sistema político- nada justifica ese golpe contra un sistema democrático legítimo y que desencadenó una guerra incivil que acabó en una dictadura fascista y nacional-católica.

Al programa reformador del bienio progresista (agricultura, enseñanza, industria, autonomías, ejército, clero, etc.) le sucedió otro derechista que desactivó todos sus proyectos, generando un frustrante malestar entre los más desfavorecidos. Una tumultuosa situación agravada por las consecuencias de la crisis económica del 29 y un espacio europeo cada vez más amenazado por los excesos fascistas y comunistas. Un ambiente de confrontación que, lejos de amainar, fue *in crescendo* en todo el continente. Ahogando cualquier acuerdo, cualquier posibilidad de consenso en un momento crucial. Y que dificultó aún más si cabe el anhelo transformador y progresista de los republicanos moderados de centro-izquierda. Pero fue la guerra, promovida por una mi-

noría de privilegiados, la que desató las iras contenidas y desencadenó el descontrol y las masacres en ambos bandos, aunque en una proporción, con una estrategia y unos fines muy distintos en cada caso. Innecearias e injustificables, sin duda, en todos ellos.

Entiendo que, en un país donde imperaban el caciquismo, la tradición militar golpista o un analfabetismo ancestral, algunos piensen que los republicanos reformistas fueron demasiado lejos en sus pretensiones. No me lo parece a mí. La congénita resistencia al cambio de unos, las atribuladas exigencias de otros o la mutua incompreensión de casi todos ellos está en la base de un fracaso histórico monumental. Pero frente al empeño de los apologistas del neofranquismo, fue una sublevación militar, no el debilitado régimen republicano, quien desencadenó la guerra civil. Y, como se vio enseguida, el golpe del 18 de julio perseguía mantener por la fuerza lo que las urnas le discutían: los anacrónicos privilegios de unas clases acomodadas e improductivas en un país preindustrial con extremas desigualdades. Y lo logró imponiendo con la violencia un poder autoritario medieval, represor e impune, y amparado por abyectas complicidades.

Pero el optimismo y la voluntad entusiasta de aquellos reformistas no cayeron en saco roto. La Constitución del 78 retomó muchos de sus principios y nuevas leyes democráticas recogieron el espíritu de su legado. Más allá del recuento de aciertos y errores, ochenta años después, y entre tanta desafección por la cosa pública, conviene retener dos aspiraciones legítimas, ya entonces fundamentales: la irrenunciable pretensión de todo proyecto político para mejorar las condiciones de vida de todos los ciudadanos y la necesidad de hacerlo buscando el marco más amplio de acuerdos posible. Una tarea siempre inacabada, siempre mejorable, y cuyas dificultades nunca deberían desanimarnos. Ni aún hoy, con la que está cayendo.



## Villena, una plaza del siglo XXI

La plaza de toros de Villena, construida en 1924, se reinauguró el pasado 10 de abril. Es una plaza muy significativa en la provincia, tanto a nivel arquitectónico como taurino. Además, hay que añadir que ha contado con una de las mejores aficiones de la Comunidad Valenciana. Tanto es así que después de 87 años, han conseguido reinaugurar su coso, gracias, principalmente, a la Peña Taurina Villenense, que han luchado lo indecible para conseguirlo. Villena cuenta ahora con un edificio multiusos espectacular, denominada La Plaza, vanguardista, cómodo y con un enorme calado sentimental, pues conserva la estructura original. Desde luego, Villena está de enhorabuena con esta plaza, no sólo por las corridas de toros, sino por el ambiente que

se vivió en toda la ciudad con llenos en las cafeterías, restaurantes y hoteles. ¡Qué envidia!

En lo que se refiere a la corrida de su reinauguración, no cubrió las expectativas levantadas y las que el acontecimiento merecía, pues el principal protagonista del espectáculo, el toro, no quiso unirse a la fiesta que vivía la localidad, y los de Alcurrucén, con una corrida bajísima de casta y muy desigual en su presentación, dieron al traste con las intenciones de la terna. Una corrida que no debería haber sido lidiada en Villena, pues no se la merecía. La efeméride y el acontecimiento merecían algo más. Pero bueno, al final el buen hacer de los espadas nos depararon seis orejas y dos toreros a hombros por la puerta grande: Enrique Ponce y Sebastián Castella.

## La ministra de Sanidad visitó la farmacia de Roberto Valero junto a Juan Pascual Azorín



La Ministra de Sanidad, Leyre Pajín, estuvo el pasado sábado en Elda para acompañar al senador eldense Juan Pascual Azorín en una visita por algunos comercios de calzado y también a la farmacia de Roberto Valero.

**SE NECESITA  
COCINERO**

En empresa de hostelería de Petrer.

**Tel. 690 619 638**

2686

**SE ALQUILAN Y VENDEN  
PLAZAS DE GARAJE CERRADAS**

Zona parque Campet (Petrer)  
C/ Jaime I, esq. Avda. Elda (Petrer)  
C/ Elche, esq. calle La Mancha (Petrer)  
**Tf. 965 38 73 10**

2634/...

**SE TRASPASA  
CAFETERÍA**

En la Gran Avenida.  
En pleno funcionamiento.

**Tel. 634 698 566**

2683/86

CLÍNICA DE  
OTORRINOLARINGOLOGÍA Y  
AUDIOLOGÍA

**Dr. Juan de Dios García Mira**

Enfermedades de  
**GARGANTA, NARIZ Y OÍDOS**  
Diagnóstico y Tratamiento Integral de los  
**PROBLEMAS DE AUDICIÓN**

Plaza de la Constitución, 7-2º Pta 1 (JUNTO AL AYUNTAMIENTO)  
ELDA (ALICANTE)

**96 538 44 72**

2394/...

# Residencial Los Rosales, calidad de vida en la Av. de Ronda



Fachada exterior e imágenes de la parcela exterior

El Residencial Los Rosales III, está ubicado en plena Av. de Ronda, una de las zonas de expansión de Elda, con un inmejorable acceso a la autovía, cerca de colegios e institutos, supermercados, zonas verdes, dotacionales y deportivas sin renunciar por su situación a la tranquilidad y calidad de vida que pueden disfrutar los vecinos de esta zona y que ofrece el paraje en que se encuentra.

Esta promoción destaca por sus materiales de primera calidad y extras como la preinstalación de calefacción, armarios empotrados revestidos interiormente, aspiración centralizada y tarima en primera planta. Consta de cuatro dormitorios, uno de ellos situado en la planta baja, tres baños y salón independiente de hasta 30,7 m<sup>2</sup>.

Todos los chalets pareados de este residencial destacan por sus amplios jardines individuales y parcelas de hasta 400 m<sup>2</sup>, disponen de plaza de garaje en superficie y semisótano de casi 80 m<sup>2</sup>.

CBC se adapta a los tiempos en los que estamos ayudando a sus clientes y facilitándoles el acceso a estas viviendas.

Una de las facilidades que ofrece es la posibilidad de financiar 100% la vivienda, a través del BANCO SABADELL.

Otra de las medidas adoptadas es actualizar los precios al nuevo mercado inmobiliario, convirtiéndose en uno de los más competitivos, dado las características de las viviendas, sus calidades y acabados. En la actualidad se puede acceder a estas viviendas a partir de 239.000 euros más IVA.

Puede visitar el chalet piloto del Residencial Los Rosales bajo cita previa de Lunes a Domingo, contactando en número de teléfono 96 539 81 81, o bien visitando nuestras oficinas en el centro de Elda C/ Príncipe de Asturias nº 9 de Elda.

**CBC PROMOTORES**  
[www.cbgrupo.com](http://www.cbgrupo.com)



Vista de los muebles de cocina



Vista del dormitorio principal

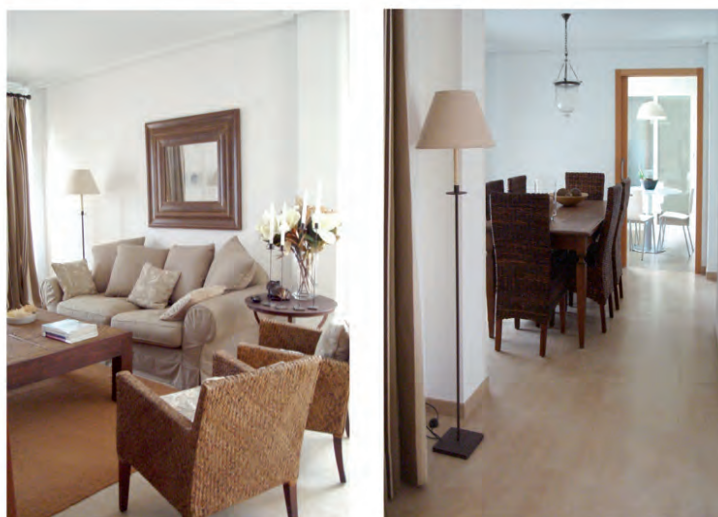

Vistas del salón comedor comunicado con la cocina



## Francisco Marcos, S.A.



Avenida de Cataluña 10 - 12 • Telf./Fax 96 537 02 12  
03600 ELDA-PETRER

## Los neumáticos llevarán una etiqueta en 2010 para verificar la calidad del producto

En noviembre de 2012 entrará en vigor la norma que obliga a etiquetar los neumáticos de forma clara, lo que servirá al consumidor para elegir los que más le convienen. De esta forma, el producto aumentará la eficacia en el ahorro de combustible, la adherencia al suelo mojado y el ruido. Los neumáticos se registrarán por unos parámetros diferentes que van desde la A a la G, de acuerdo con su calidad. En 2016 estos estándares se endurecerán más, lo que supondrá que un 70% de los neumáticos actuales no cumplirían la normativa.

En la etiqueta se indicará con claridad la cantidad de decibelios emitidos durante su uso, la eficacia en el consumo de combustible, puesto que un neumático es responsable de hasta el 20% del consumo del coche. Además, mejorará la seguridad al volante en cuanto a una mejor adherencia a la hora de frenar sobre el suelo mojado.

Se puede resumir que lo que se pretende es conseguir un buen rendimiento, que los neumáticos sean confortables y controlar la seguridad.



El 70% de los conductores no se preocupa de comprobar el estado de sus neumáticos, pese a los peligros que ello conlleva. Por ello, en algún caso se ha considerado como delito conducir con un neumático en mal estado, incluso un homicidio cuando el accidente tiene consecuencias graves. Los conductores son por tanto los responsables de las consecuencias de conducir con unos neumáticos de baja calidad.

## Un 75% de conductores reconoce que en alguna ocasión ha sufrido sueño al volante



La fatiga es una de las principales causas de accidentes mortales que se producen en las carreteras españolas. Según la Dirección General de Tráfico, el cansancio causó el pasado año 139 fallecidos. Los síntomas del cansancio son la falta de descanso, el consumo de alcohol, la deshidratación, el calor y el estrés. El síntoma que alerta de este cansancio es la pérdida de atención, un aumento en el tiempo de reacción ante un obstáculo, el picor de los ojos, calambres musculares y nerviosismo.

bres musculares y nerviosismo.

Los conductores pueden tomar algunas medidas para evitar ponerse al volante sin haber descansado lo suficiente, como dejar todo listo la noche anterior a emprender un viaje, descansar cada dos horas, dar un paseo cuando se para a descansar y estilar espalda y brazos, beber un refresco hidratante, no conducir nunca más de ocho horas al día y mantener el habitáculo ventilado.

NUEVO FIAT 500C  
WWW.FIAT500.ES

LA FELICIDAD EN VERSIÓN ORIGINAL.

DESCUBRE EL MUNDO DE LA MANO DEL NUEVO FIAT 500C EN TU CONCESIONARIO FIAT. Y PREGUNTA POR EL NUEVO PLAN FIAT<sup>®</sup>

90 AÑOS en ESPAÑA

**MOVILAUTO**  
Avda. de Monóvar, 18 - Tel. 96 698 18 98 - Elda

500C

FIAT

## Las gafas de sol y la seguridad vial

El deslumbramiento, la mala percepción y otros problemas derivados del sol son las causas de un 5% de los accidentes de tráfico. La utilización de lentes solares puede ser una solución cuando hay riesgo de deslumbramiento, pero se desaconseja su uso en situaciones con poca luz.



Al adquirir unas gafas de sol hay que tener en cuenta que estén homologadas con el sello de la Comunidad Europea, que tengan un filtro adecuado, clasificado entre los niveles del 0 al 4, el más usado es el 3 y el 4 no es apto para conducir.

Existen distintos filtros de sol para las diferentes condiciones de visibilidad. Los cristales polarizados son los mejores al volante puesto que eliminan los reflejos del sol y del parabrisas, aunque son los más caros.

En cuanto a la estética se aconseja que sean confortables,

siendo los colores marrón y verde los más adecuados, el primero porque aumenta el contraste y la profundidad de campo y el segundo porque ofrece una percepción exacta de los colores. El amarillo mejora el contraste con poca luz y niebla pero se desaconseja en días soleados. El gris transmite la luz de forma uniforme por lo que se aconseja para conducir en condiciones normales y el naranja aumenta el contraste por lo que es recomendable cuando el cielo está cubierto.

## La distracción causa el mayor número de accidentes

El Instituto de Tránsito y Seguridad Vial de la Universidad de Valencia, INTRAS, ha realizado un estudio de los incidentes ocurridos en los últimos años en las autopistas. Este estudio se ha hecho en el tramo entre Tarragona en dirección a Alicante. El resultado refleja que el 80% de los accidentes se producen en plena autopista, aunque sólo se ocasionan víctimas en uno de cada tres casos, siendo la lluvia un factor decisivo en el 9,2 % de los accidentes.



Mientras que la distracción en la conducción está presente en el 31,3% de los siniestros, le sigue en importancia el sueño, la velocidad inadecuada y un reventón de neumático. Estas últimas causas cobran protagonismo en el mes de agosto y fines de semana. Así, en el último quinquenio, en el tramo Tarragona-Alicante de autopista de peaje, los incidentes han disminuido un 16,7%, alcanzando valores mínimos en relación a la mortalidad.

nismo en el mes de agosto y fines de semana. Así, en el último quinquenio, en el tramo Tarragona-Alicante de autopista de peaje, los incidentes han disminuido un 16,7%, alcanzando valores mínimos en relación a la mortalidad.

## Mantener la separación es primordial

La distancia de frenada del vehículo va relacionada con la velocidad y las condiciones en la calzada. Mantener la separación entre vehículos está regulado y su infracción se puede castigar con 150 euros, pues cerca de dos personas que mueren en accidentes por alcance. La distancia prudencial

depende de la de frenado y de factores como el mantenimiento del vehículo, la atención, la carga y la capacidad de reacción.

La mayoría sobreestima sus aptitudes, pero lo más sencillo es contar hasta 2, 3 o 4 después de que el coche que te precede pase por un punto fijo.

### ESPECIALISTAS EN MANTENIMIENTO INTEGRAL DEL AUTOMÓVIL



MANTENIMIENTO



AMORTIGUADORES



DIAGNÓSTICO ELECTRÓNICO



CORREAS DE DISTRIBUCIÓN



NEUMÁTICOS



CLIMATIZACIÓN



ESCAPES



FRENOS



PRE ITV

[www.midas.es](http://www.midas.es)

#### CENTRO MIDAS ELDA

Avda. de las Acacias, 33  
03600 Elda (Alicante)  
Tel: 965391334

# MAR-CA AUTOMOCIÓN

Avda. Reina Victoria, 23 - Tel. 965 391 128  
03600 ELDA (Alicante)

**VIAJA MÁS SEGURO  
REVISANDO TU COCHE**

**SERVICIO RÁPIDO - MECÁNICA - CLIMATIZACIÓN  
PRE I.T.V. - NEUMÁTICOS**

# NUEVO CITROËN C4

CON TECNOLOGÍA MICRO-HÍBRIDA e-HDi.



CITROËN prefiere TOTAL

## POSITIVE POWER.

Positive Power es una suma de innovaciones para el hombre y su entorno. La ecuación de la tecnología micro-híbrida e-HDi, con sistema Stop&Start de última generación, es muy sencilla: menos consumo, menos contaminación y mayor respeto con el medio ambiente. Menos por menos igual a más. Más seguridad con el sistema de vigilancia de ángulo muerto y más tranquilidad con la opción del servicio Citroën eTouch. Y aún más confort con los asientos delanteros con función masaje. Más por más igual a más. Más espacio, con un maletero de grandes dimensiones (380L). El nuevo Citroën C4 es matemáticamente irreprochable y lógicamente irresistible. Pero la elección de un coche nunca es totalmente la elección de la razón. Y en este caso la decisión toca directamente tus emociones.

MOTOR e-HDi | STOP&START | eTOUCH | ASIENTOS DELANTEROS CON REGULACIÓN LUMBAR ELÉCTRICA Y FUNCIÓN DE MASAJE | SISTEMA DE VIGILANCIA DE ÁNGULO MUERTO | LIMITADOR/REGULADOR DE VELOCIDAD PROGRAMABLE | REDUCCIÓN DE HASTA UN 15% DE LOS CONSUMOS DE COMBUSTIBLE | CAJA MANUAL PILOTADA DE 6 VELOCIDADES CON MARCHAS OPTIMIZADAS | SISTEMA DE RECUPERACIÓN DE ENERGÍA EN FASE DE DECELERACIÓN.

NUEVO CITROËN C4 VTi DESDE 12.950€\*

CRÉATIVE TECHNOLOGIE



**ÚLTIMO MES, BENEFÍCIENSE DEL PLAN PREVER**

CONSUMO MIXTO (L/100 KM) / EMISIÓN CO<sub>2</sub> (G/KM): NUEVO C4: 4,2-6,4/109-148

\*PVP recomendado nuevo C4 VTi 1.4 95 Business (impuestos, transporte y oferta incluidos) para clientes particulares que financien un capital mínimo de 6.000€ y una duración mínima de 36 meses, a través de Banque PSA Finance, hasta fin de mes en los puntos de venta participantes. Oferta no acumulable. Consulte condiciones en [www.citroen.es](http://www.citroen.es). Modelo visualizado nuevo Citroën C4 Exclusive.

**Autos Bañón, S.A.**      **Concesionario Citroën**

Avda. Mediterráneo, s/n - Tel. 965 39 04 99 ELDA - PETREL [www.ysolution.com](http://www.ysolution.com)

## Los radares de tramo incorporan un nuevo sistema que es inmune a los inhibidores



Los nuevos sistemas de radares de tramo ya no incluyen un detector de velocidad, sino que disponen de una cámara que toma una imagen de la matrícula al inicio del túnel y otra a la salida. Las cámaras están sincronizadas vía satélite, de forma que la distancia entre una y otra y el tiempo que tarde el coche en cubrir la distancia,

determina perfectamente la velocidad media. La DGT ha informado que la llegada de sanciones será inminente. Además, el nuevo sistema de medición es inmune a los inhibidores pues prescinde del tradicional radar de medición de velocidad. Las cámaras se instalan a una gran altura para evitar daños de vandalismo.

## Gastar menos con una conducción eficiente

El mercado del automóvil se mueve hacia la reducción del consumo. El objetivo es rebajar al máximo el consumo y para ello las claves son que las ruedas tengan la presión adecuada, utilizar motor con aceite sintético, ajustado de inyección, conducir de forma relajada con movimientos suaves e incrementar la distancia de seguridad.

Además, se puede seguir un decálogo de la eficiencia: si no usas el portaequipajes, desmóntalo porque aumenta el consumo entre uno y cuatro litros; utiliza la electrónica ya que los

navegadores indican el camino más corto al destino; apagar los sistemas eléctricos innecesarios; mantener el orden en el interior del vehículo y no llevar lo que no necesitas pues cada 100 kilos de sobrepeso, el vehículo consume medio litro de más; cambiar los hábitos de aceleración; aumentar la presión de los neumáticos; no repostar combustible barato pues merman las prestaciones; cambiar a aceite sintético que ahorra bastante y reduce la fricción en el motor; cambiar las ruedas; y ajustar correctamente el motor.

## La seguridad en los túneles a examen

Los últimos informes realizados en los túneles en territorio español demuestran que en los últimos años la seguridad ha mejorado, pero todavía quedan aspectos por modificar. Los requisitos en materia de seguridad contemplan distintos aspectos, desde qué hacer antes de entrar al túnel, dentro y en caso de incidencia.

Antes del túnel hay que comprobar el nivel de carburante, encender los faros, quitarse las gafas de sol y prestar atención a los semáforos y demás señales de tráfico. Dentro del túnel se recomienda mantener una buena distancia de seguridad, observar el límite de velocidad, y tomar nota mental de las instalaciones y equipamientos, como salidas y teléfonos de emergencia.

En túneles con tráfico bidireccional se debe utilizar el borde derecho de la calzada para orientarse y nunca la línea mediana, no realizar un giro en U ni invertir el sentido de la circulación y no detenerse, salvo emergencia.

En caso de incidencia o accidente hay que encender los in-



termitentes de emergencia y retirar el vehículo a una zona de estacionamiento o lateral del carril y apagar el motor, utilizar el teléfono de emergencia y esperar la asistencia en el interior del vehículo.

En caso de incendio en el propio vehículo, salir del túnel sin cambiar de sentido y si no es posible, apartarse al lateral. En otro vehículo apartarse al carril de emergencia o la parte derecha, encender los intermitentes de emergencia, utilizar el teléfono de emergencia, apagar el incendio si se puede con extintores, prestar primeros auxilios si es posible y en caso de humo denso seguir el alumbrado de la vía de emergencia o aproximarse a la pared.

## Las infraestructuras reducen la siniestralidad al volante más que la velocidad

La dirección de Automovilistas Europeos Asociados señala que la reducción de los accidentes se debe sobre todo a la mejora de las infraestructuras y a la incorporación de la seguridad en los vehículos. Creen que atribuir al exceso de velocidad la causa primera de la accidentalidad no tiene fundamento, y sólo justifica la política de radares. En 2010 el único tipo de accidente que se incrementó fue la

colisión frontal, un 55%, respecto a 2009. La salida de vía se redujo un 104%, lo que indica que el tipo de carretera es fundamental. En estos casos la combinación de exceso de velocidad y distracción juega un papel fatal. La distracción también es un peso en el riesgo de accidente por lo que entre la medidas a tomar se debe concienciar de la importancia de la atención en la conducción.



### Nuevo Passat

### Nuevo Passat TDI 105 por 22.600 €\*

Passat Edition TDI 105 CV / 77 kW BlueMotion Technology equipado con: llantas de aleación, detector de fatiga, ordenador de a bordo Plus, Tempomat, volante multifunción de cuero, radio RCD 310 con lector de MP3 y 8 altavoces, 6 airbags, freno de estacionamiento eléctrico, asistente de arranque en pendientes, sistema Start&Stop, sistema de recuperación de la energía de frenado, ESP, ABS, ASR, EDL y MSR, desbloqueo remoto del respaldo de los asientos traseros desde el maletero y 1 árbol para neutralizar el CO<sub>2</sub> de los primeros 2.479 km (entra en [www.ThinkBlue.es](http://www.ThinkBlue.es) y neutraliza más emisiones).

4 Años Mantenimiento | 3 Años Garantía | Financiamiento con Volkswagen Credit\*\*



Gama Passat: consumo medio (l/100 km): de 4,3 a 9,3. Emisión de CO<sub>2</sub> (g/km): de 114 a 215.

\*PVP recomendado en Península y Baleares para un Passat Edition TDI 105 CV / 77 kW BlueMotion Technology (IVA, transporte, impuesto de matriculación y aportación marca y concesionario incluidos). Sujeta a condiciones de campaña financiera mantenimiento. \*\*Oferta Volkswagen Finance SA EFC válida hasta 30/04/2011. Incluye gratis paquete mantenimiento plus Volkswagen 4 años o 60.000 km y 1 año adicional de extensión de garantía de fabricante con un límite de 80.000 km. Modelo visualizado: Passat Highline con opcionales.

### Elmóvil

Autovía de Levante, km 34 - Tel. 965 376 959 - 03610 Petrel





BMW Serie 3

318d  
2.0 litros diésel  
Exclusive Drive  
Edition



¿Te gusta conducir?

# IMAGINA EL FUTURO

Sueña con el futuro, e imagínate tocando el mar, conociendo el lugar más lejano del mundo o haciendo lo que realmente te gusta. O recorriendo el espacio que te separa de todo lo anterior. Por eso el **BMW Serie 3 318d 2.0 litros diésel Exclusive Drive Edition** incorpora, entre otros equipamientos, control de distancia de aparcamiento delantero y trasero, tapicería de cuero, faros bi-xenón con sistema de lavafaros, sensor de lluvia y luces de cruce automáticas, control de velocidad, indicador de presión de neumáticos, faros antiniebla y llantas de aleación de 17". Si el lugar con el que sueñas es bueno, la distancia que te separa de él puede serlo aún más.

## BMW SERIE 3 318d 2.0 LITROS DIÉSEL EXCLUSIVE DRIVE EDITION POR 29.950 EUROS O POR 195 EUROS AL MES CON MANTENIMIENTO INCLUIDO

Durante 36 cuotas con una entrada de 9.100 euros, y un valor final de 17.248 euros TAE 7,29%.

### BMW EfficientDynamics

318d 4,5 l/100 km 143 CV

#### Móvil Begar

C. Primero de Mayo, 25 Ctra. Madrid, km 4  
Pol. Ind. "Les Pedreres" Tel.: 965 10 16 20  
Autovía Madrid-Alicante (A-31) Alicante  
salida Elda Hospital www.movilbegar.bmw.es  
Tel.: 965 37 13 41  
Petrer

P.V.P. Península y Baleares para el modelo BMW Serie 3 318d Exclusive Drive Edition por 29.950 euros. P.V.P. incluye transporte e impuestos. Impuesto de matriculación (IEDMT) calculado al tipo general. Ello no obstante, el tipo aplicable al IEDMT puede variar en función a la Comunidad Autónoma de residencia. Precio ofrecido por la Red Oficial de Concesionarios BMW. Condiciones válidas para pedidos generados hasta el 30 de abril de 2011. Precio del modelo visualizado BMW Serie 3 320d EfficientDynamics Edition con equipamiento opcional 44.238,27 euros. Ejemplo de financiación BMW Select&Care para el modelo BMW Serie 3 318d Exclusive Drive Edition. Comisión de formalización 573,38 euros. Importe a financiar 20.850 euros. Coste total de la operación 33.940,81 euros. TIN: 5,95 %. Valor futuro garantizado 17.248 euros (a 36 meses y 45.000 km). A los 3 años podrá devolverlo, cambiarlo (según condiciones del contrato), o quedárselo pagando el valor final. Financiación ofrecida por BMW Bank GmbH. S.E. Condiciones válidas hasta el 30 de Abril de 2011. BMW Service Inclusive (5 años/100.000 km) gratuito. Más información en: [www.bmw.es/bmwserviceinclusive](http://www.bmw.es/bmwserviceinclusive)  
Potencia: 143 CV. Consumo promedio: 4,5 l/100 km. Emisiones de CO<sub>2</sub>: 119 g/km.



**AZORÍN**

**SERVICIOS GRÁFICOS INTEGRALES**

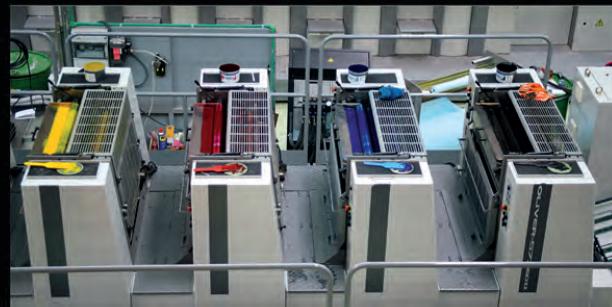
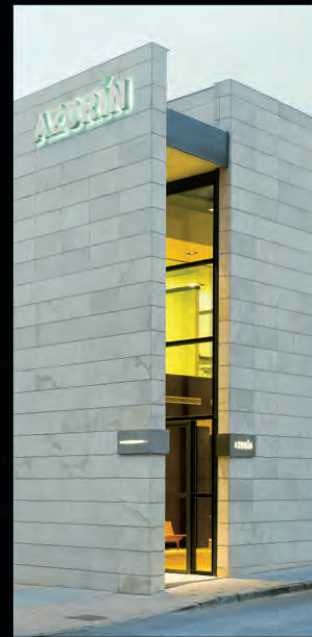

IMPRESIÓN «OFFSET»  
IMPRESIÓN DIGITAL  
MANIPULADOS  
ENCUADERNACIÓN  
DISEÑO Y MAQUETACIÓN  
DISTRIBUCIÓN Y ENTREGA



A través de dos generaciones, durante más de 50 años, Gráficas Azorín ha sido una de las referencias del sector en la provincia de Alicante.

Contamos con un gran equipo humano, y hemos incorporado lo más nuevo en procesos y maquinaria para seguir entregando a profesionales, empresas, instituciones y particulares lo que siempre nos ha caracterizado (y más nos gusta):

**Buenas impresiones, trabajos bien hechos...**

**NUEVA  
WEB!**

[WWW.GRAFICASAZORIN.ES](http://WWW.GRAFICASAZORIN.ES)

**AZORÍN** SERVICIOS GRÁFICOS INTEGRALES

Andrés Amado, 5. 03600 ELDA (Alicante) · TEL. 965 381 606 · FAX 966 980 272.

[info@graficasazorin.es](mailto:info@graficasazorin.es)

# MBMotor es una empresa que comenzó a funcionar en nuestra ciudad en noviembre de 2007



En MBMotor ofrecen a sus clientes todos aquellos servicios que puede necesitar para la compra, la financiación, el mantenimiento y la posterior venta de su automóvil. Además, ofrecen a sus clientes un amplio abanico de compañías de seguros con el fin de adaptar su oferta a las necesidades personales de cada cliente. Se renuevan constantemente pensando en sus clientes.

Miguel Bañon, segunda generación, trabaja con personas y para personas, dejando de lado los sistemas impersonales y ofreciendo una atención personalizada donde el que manda es el cliente.

**¿De dónde surgió la idea de comenzar con esta nueva empresa?**

En el año 2007 cuando nos

desvinculamos de la mercantil que aún conserva nuestro apellido, puse en marcha esta empresa.

**¿Qué ofrecéis exactamente en vuestra empresa?**

Todos los servicios que puede necesitar para su automóvil. Desde la venta del coche nuevo, comparando múltiples marcas, pudiendo elegir el cliente desde el vehículo nuevo, kilómetro 0, vehículos de demostración con muy pocos kilómetros, etc.

Sobre el vehículo de ocasión ofrecemos a nuestros clientes una amplia variedad de productos siempre con certificado de kilometraje y una garantía mínima de 12 meses

Respecto a la financiación, tenemos una amplia oferta para la financiación del automóvil en

unas condiciones muy interesantes y con respuesta en menos de 24 horas.

También ofrecemos diversas opciones para la venta de vehículos de particulares, tanto la gestión de venta como la compra al contado de cualquier tipo de vehículo sin tener que comprar ningún vehículo de nuestro stock.

**¿Y vuestra oferta de seguros?**

Lo iniciamos llenando un hueco y hoy todos nos lo piden, después de ver el presupuesto. Trabajamos con más de veinte compañías buscando la mejor oferta para nuestros clientes. La idea es que, en caso de siniestro, el cliente se despreocupe completamente de todos los trámites tanto para la gestión como para la reparación de

su vehículo y no tener que estar pendiente de hablar con una centralita sino con una persona.

**Haciendo un resumen, ¿cómo definirías vuestra empresa?**

Es una empresa de servicios del automóvil creada para ayudar a nuestros clientes tanto en la compra, como en el mantenimiento y venta de su vehículo cerrando el círculo ofreciéndole siempre la opción que más les pueda interesar a nuestros clientes.

Precisamente el cliente es el pilar fundamental de nuestra empresa y desde estas líneas quiero agradecer a todos nuestros clientes la confianza depositada en estos casi cuatro años de la nueva etapa que estamos a su servicio.

**mb ~**  
miguel bañon motor

Avda. Reina Victoria, 18 ELDA (Alicante) Telf: 965 397 371 Fax: 965 397 371

www.mbmotor.es E-mail: info@mbmotor.es

## Sillitas infantiles adecuadas en vehículos

La seguridad es el factor más importante a la hora de elegir una silla infantil para llevar en los vehículos. Además es importante que esté instalada correctamente, de forma que el margen de regulación del reposacabezas y el arnés sea amplio para que el cinturón de seguridad pase bien centrado por encima del hombro de los niños. Cuando se abrocha el arnés hay que tirar fuer-



te para confirmar que está bien cerrado.

Algunas sillas tienen un sistema de alerta de colocación incorrecta y otras tienen protecciones laterales para una mejor amortiguación. La base no debe ser ni demasiado ancha ni demasiado plana y antes de comprarla conviene probar la silla en el vehículo y también que el niño se siente para saber si está cómodo.

## Cuidado con la batería

Las baterías de los coches no se pueden transportar en los asientos porque es ilegal y supone un peligro para los viajeros. Deben estar sujetas correctamente con gomas o arneses y hay que tapar los bordones con una bolsa de plástico, donde no entre en contacto con nada ni se vuelque. Hay que evitar que el ácido entre en contacto directo con la piel y para ello se recomienda usar guantes para manipular la zona dañada. En el periodo de vacaciones, si se deja el coche descansando puede que al regresar la batería esté a cero. Lo primero que hay que hacer es tratar de arrancarlo con unos cables a otro coche. Si hay que cambiarla, se debe llevar cuidado con los bordes y cerrar bien las tapas.

## Desaparecen las tarjetas ITV

Las tarjetas de la ITV dejarán de emitirse en julio de 2012, siendo sustituidas por un formato en papel o tarjetas electrónicas. Las nuevas tarjetas estarán impresas en tinta azul y llevarán una marca de agua o gráficos coloreados para evitar su falsificación. Los fabricantes entregarán el original al usuario y dos copias a los industriales y a la Jefatura de Tráfico. En las electrónicas, enviarán una copia con todos los datos técnicos para el propietario del vehículo.

## Prototipos de híbridos

Los coches eléctricos presentan unas dimensiones y peso de menos de 500 kilos, lo que permitirá que se puedan aparcar incluso en nuestro balcón. Los fabricantes de vehículos están desarrollando modelos con solo dos asientos, rodeados de ventanas. Funcionan con solo dos ruedas y la plataforma en la que van fijados los asientos va paralela al suelo para otorgar estabilidad. Su conducción es divertida y sencilla y de gran agilidad, aunque su potencia es limitada hasta 40 CV, suficiente para el uso urbano.



### TALLERES MOYVA

Avda. Chapí, 50 - 03600 Elda (Alicante) Tel/Fax: 96 538 62 64

El Salvador, 10 - 03600 Elda (Alicante) Tel: 96 539 35 45 Fax: 96 698 16 18

[www.talleresmoyva.com](http://www.talleresmoyva.com)



**TODOS LOS COCHES DE OCASIÓN LOS GARANTIZAMOS 2 AÑOS PORQUE ESTÁN REVISADOS EN NUESTROS TALLERES**

Meriva - Antara - Zafira - Corsa - Astra  
Ven a conocerlos a talleres Moyva

OPEL



**ÁTICO-DUPLEX 200m<sup>2</sup>**  
 Frente Salones Princesa (Chañán)  
 Planta 120m<sup>2</sup>, 80m<sup>2</sup> Gran Terraza  
 Luminoso, 3 Dormitorios, AA Frio/Calor  
 \*Garaje + Trastero Privado (Opcional)  
**180.000 € - Tel 635 485 025**

LO MÁS IMPORTANTE  
ES LO QUE LE HEMOS QUITADO.

### Venga a descubrir el nuevo Audi A6 con Estructura Híbrida de Aluminio en Elmóvil, S.A

La dilatada experiencia de Audi en la técnica de construcción ligera alcanza su cenit con el nuevo Audi A6. Un avanzado vehículo que resta peso para ganar en todo lo demás. En seguridad y agilidad deportiva. En eficiencia, gracias a sus espectaculares prestaciones y a unos niveles de consumo y emisiones únicos en su categoría. En tecnología: Internet con conectividad Wi-fi, faros en tecnología Led, MMI® touch y sistemas de asistencia de conducción activa. Nuevo Audi A6. Más ligero. Más avanzado. [www.audi.es/a6](http://www.audi.es/a6)

Audi A6 de 177 a 300 CV (130 a 220 kW). Emisión CO<sub>2</sub> (g/km): de 129 a 190.  
Consumo medio (l/100 km): de 4,9 a 8,2.



**Elmóvil, S.A.** Avenida de Salinetas, 57 03610 Petrer  
Teléfono 96 695 26 62

Audi   
A la vanguardia de la técnica



**«La felicidad no existe en la vida, sólo existen momentos felices»**

Esta afirmación que hacía **Jacinto Benavente** me viene a la mente para sin darle la razón del todo, aunque sé que la tiene (con matices), hablarles de unos momentos felices que han llevado la felicidad a muchos ciudadanos y ciudadanas eldenses. Y ha sido tal vez, gracias a la mejor forma de comunicación que existe, la música. Como dicen en algunos espectáculos, «pasen y vean». Ruego tengan la amabilidad de seguir leyendo y me entenderán.

**La AMCE Santa Cecilia.** Primero mi felicitación, y diría la de todos los asistentes, por su Concierto de Primavera celebrado en el Auditorio ADOC, con la interpretación de la Sinfonía nº 2 *La Passió de Crist* del maestro valenciano **Ferrer Ferrán**.

La adaptación de imágenes y texto que nos llevaron desde el nacimiento de Jesús hasta su resurrección, fue un auténtico acontecimiento cultural en todos los sentidos. Música e Historia Sagrada se unían a un conjunto de músicos que componían la Banda (con mayúsculas), y a su director señor **Mondejar** que está realizando una auténtica escalada hacia las más altas cumbres musicales. Las conversaciones tras el concierto giraban en torno a: «*increíble, concierto de altura, era una auténtica orquesta, vaya trabajo conseguido*». Todo en su conjunto fue extraordinario, pero hubo algunos momentos de su interpretación especialmente maravillosos (no sé qué

adjetivo buscar), en los que te daban ganas de interrumpir para aplaudir, gritar orgullosos: ¡es nuestra Banda!, es decir, mostrar ya en cada momento la admiración de lo que oíamos, veíamos y vivíamos. Felicidades también a su presidente **Miguel Quiles**, y animarle a que siga con su junta, felicitamos a profesores y alumnos por la gran labor que se está realizando y que está llevando a muchos eldenses, mayores y jóvenes, a despertar su sentido vocacional por la música y sus instrumentos, y hacerlo desde nuestra Santa Cecilia. Y no quiero olvidarme, en un concierto de gran fuerza dramática, de la inmejorable acústica del Auditorio de ADOC y de su bonito y acogedor espacio. Allí estuvieron, entre otros, los concejales **Mateos, Cristina y Noelia**, en unión de la presidenta de la Junta de Cofradías y del presidente de ADOC. Felicitar igualmente y animar a nuestro Ayuntamiento a que siga apoyando al máximo a nuestra Banda, con la satisfacción de que ese apoyo está dando unos resultados extraordinarios.

**Conservatorio Profesional de Música.** Ese magnífico espacio de la avenida de Ronda, casi recién estrenado, está dando grandes frutos a la sociedad, porque en estos tiempos en que la frivolidad parece se ha instalado por casi todos los lados, ver el resultado cultural, en este caso musical, de sus alumnos es gratificante. Su semana de «Música Viva», con diversas ac-



Actuación de Música Viva en el Conservatorio

tuciones está resultando extraordinaria. Dirección, profesores, alumnos, Ayuntamiento, a cada uno en su faceta hay que felicitar. Me voy a referir hoy a la actuación en ADOC del pasado día 8 de abril. Ustedes no han sentido a veces la sensación de decir: ¿cómo explico yo algo que he vivido para poder transmitir mi impresión? No sé cómo comentarles los momentos de felicidad, como dice Jacinto Benavente, vividos oyendo a **Nuria Sánchez** al saxofón, dando lo que podríamos decir una lección magistral, acompañada al piano de la excelente profesora y amiga **Matilde Juan**. Su *Ballade* (Henri Tomasi) resultó apoteósico. Pero no se le que-

dó a la zaga **José Damián Cascales Sánchez** con el clarinete, también acompañado por Matilde Juan, interpretando diversas piezas y destacando para mí *Romanza de la Sonata for Clarinet in B flat and piano*, aunque en todas sus partes el concierto fue muy bueno. Entre los asistentes, el concejal de Cultura **Francisco Mateos** y su compañera **Remedios Yáñez**, acompañados por parte del Conservatorio por **Silvia Gómez** y compañeros así como por el presidente de ADOC.

**La frase de la semana:** «*Pasa con la felicidad como con los relojes, que los menos complicados son los que menos se estropean*» (**Chamfort**).



Por acuerdo del Consejo Rector en reunión del 15 de marzo de 2011, y en cumplimiento de lo dispuesto en el Artículo 37 de los Estatutos Sociales, se convoca:

**ASAMBLEA GENERAL ORDINARIA**

**DÍA:** 29 de abril de 2011, viernes  
**HORA:** 17:00 horas en primera convocatoria.  
17:30 horas en segunda convocatoria, caso necesario.  
**LUGAR:** Salón de Actos de la Entidad, calle San Bartolomé, número 2, de Petrer (Alicante).

**ORDEN DEL DÍA**

1. Examen de la gestión social. Aprobación, en su caso, de las cuentas anuales correspondientes al ejercicio cerrado del año 2010.
2. Aprobación, si procede, de la propuesta de distribución de los excedentes del ejercicio 2010.
3. Aprobación, en su caso, de la liquidación del presupuesto de ingresos y gastos del Fondo de Formación y Promoción Cooperativa del ejercicio 2010, y del plan de ingresos y gastos de este Fondo para el ejercicio 2011.
4. Información y toma de acuerdos respecto a la baja en la Asociación Española de Cajas Rurales.
5. Elección para la renovación estatutaria de seis miembros titulares y un suplente del Consejo Rector.
6. Sugerencias y preguntas.
7. Designación de dos socios para la aprobación y firma del acta de esta Asamblea.

Lo que se comunica para el general conocimiento de todos los socios.

Petrer, 16 de marzo de 2011  
Caja de Crédito de Petrel, Caja Rural, C.C.V.  
**El presidente, José María Beltrán Rico**

**Nota:** Todo socio tiene derecho a examinar en el domicilio social, en el plazo que medie desde el día del anuncio de la convocatoria de la Asamblea General hasta el día de su celebración, en horario de 10:00 a 12:00 horas, de lunes a viernes, excepto días inhábiles, los documentos a los que se refiere el orden del día y que se van a someter a la misma. A los socios que lo soliciten por escrito, se les remitirá gratuitamente copia de dicha documentación.

**SE HACEN MAQUILLAJES**

Para Moros y Cristianos de Elda y Petrer. Precios interesantes.

**Tfs. 679 223 077  
965 388 055**

2685/68

**BUSCO CAMPO EN ALQUILER**

En Elda o Petrer.  
Por un periodo de un año.

**Tel. 655 511 557**

2685/67

**D. ALBERTO POMARES SÁNCHEZ  
NATURÓPATA (IRIDÓLOGO)**

Observación del estado de salud a través del iris (flores de bach, toma de tensión, etc.)  
Problemas de salud (adultos y niños). Transtornos emocionales, ansiedad, depresión, artrosis, osteoporosis, sobrepeso, circulación, resfriados, defensas bajas, digestiones, alergias, etc., etc., etc.

**HERBODIETÉTICA AVICENA**  
**Cita previa: Teléfonos 96 537 28 11 - 96 631 90 01**

Leopoldo Pardines, 26 Jardines Rey Juan Carlos I, 14 (chimeneas)

2549/...



Organiza:



**INESCOP**  
INSTITUTO TECNOLÓGICO  
DEL CALZADO Y CONEXAS

#### DURACIÓN Y CALENDARIO

- 670 horas con asistencia a ferias y prácticas en empresas del sector
- De Mayo a Noviembre 2011
- Inscripciones hasta el 19 de abril
- Plazas limitadas

#### UBICACIÓN

INESCOP  
Polígono Industrial Campo Alto  
C/Alemania, 102  
ELDA - ALICANTE

#### MÓDULOS

- Tecnología y procesos productivos
- Historia de la Moda
- Anatomía del pie
- Diseño artístico de calzado
- Materiales para el calzado y su influencia en el diseño
- Diseño del producto. Estilismo
- Patronaje tradicional de calzado
- Diseño artístico de calzado en 3D asistido por ordenador
- Patronaje de calzado asistido por ordenador (CAD 3D-2D)
- Diseño de pisos para calzado asistido por ordenador
- Maquetas de calzado
- Prácticas en empresas



Más información:  
[formacion@inescop.es](mailto:formacion@inescop.es)  
Tel.965 39 52 13

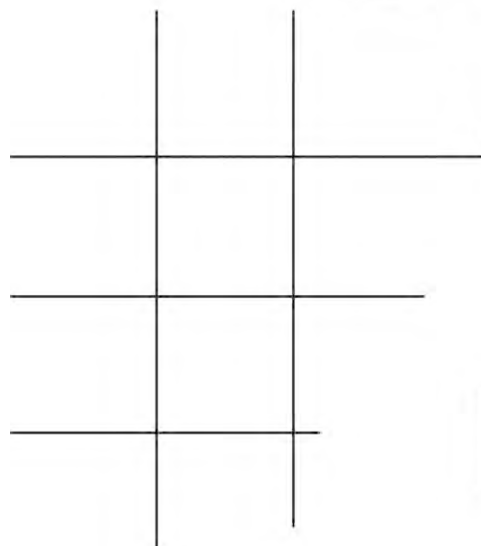

## Las Falleras Mayores de Elda visitaron el taller del indumentarista oficial



Las Falleras Mayores de Elda escogieron las telas

El pasado sábado 9 de abril, las Falleras Mayores de Elda, Silvia Pérez Gras y Sandra Páez Díaz, visitaban en Alicante el taller de Miguel Ramos, el cual un año más, será indumentarista oficial de las Fallas de Elda. En el transcurso de la visita, tuvieron ocasión de ver y elegir las telas con las que se confeccionarán los trajes que lucirán el día 30 de julio en el acto de su proclamación.

### Fraternidad

La falla Fraternidad ha organizado una fiesta para el sábado 16 de abril, en Portolobo, en la cual se tendrá ocasión de conocer a los cargos falleros de todas las comisiones para 2011. La invitación, con consumición, se puede comprar el mismo día en la entrada del pub, al precio de 5 euros o bien llamar al teléfono 626 366 401.

### Huerta Nueva

Esta comisión celebró el sábado 2 de abril el Día del socio con gran afluencia de gente. Se contó con una mesa de tapas y un rastrillo que alcanzó un excelente resultado de ventas, por lo que a falta de un balance oficial, la comisión quedó muy satisfecha, superando las expectativas que se tenía.

### Jose Antonio Las Trescientas

El pasado domingo celebró su almuerzo popular en los jardines del Centro Social Severo Ochoa. Un año más, el encuentro se convirtió en un éxito de público y participación de vecinos. Entre quienes mejor lo pasaron se contaban los innumerables niños que disfrutaron con el show del payaso Edy. También hubo gran aceptación para las tapas que se pudieron de-



Presentación de los cargos de la falla Trinquete

gustar, así como las dos grandes paellas. Al almuerzo acudieron representantes de la mayoría de las comisiones falleras y las Falleras Mayores de Elda acompañadas por componentes de la Gestora de Fallas. Entre los invitados se encontraba la Hoguera Haygón Sol y Luz de San Vicente del Raspeig.

### Trinquete

Trinquete hizo la presentación de cargos el domingo 10 en el Teatro Castelar, con lleno durante la primera parte del acto. Se procedió a la despedida de los cargos falleros del 2010, pasando seguidamente a nombrar a las Damas y Falleras Mayores de 2011, en el caso de la infantil Elena García Ferrero y en el de la mayor, Laura Albert Arnedo. Se homenajeó al presidente Alfredo Moya, y se impuso la insignia de plata a Susana Sierra, Fran Sierra, María Rosa Sánchez e Iván Sánchez, en reconocimiento a la labor que vienen desarrollando en la comisión. Se cerraba el capítulo de honores con el nombramiento de Madrinas de Honor a los cargos del ejercicio anterior, Sonia y Leyre. Estuvieron como invitados representantes de las Peñas Huertanas La Seda y la Menta de Murcia, y de las Hogueras Benalua de Alicante y

L'entra al Poble y Carrer Mayor de San Vicente del Raspeig, así como la totalidad de Comisiones falleras de nuestra ciudad.

### Zona Centro

Zona Centro anuncia un taller de monas a celebrar en el local de la falla C/ Juan Carlos I, frente a la Plaza Castelar, en colaboración con la panadería San José, en el cual los asistentes podrán aprender a elaborar este dulce tradicional de las fiestas de pascua. Los interesados, tanto niños como mayores, podrán inscribirse en el mismo local de la falla, por el precio de 2 euros. Después de elaborar las monas se celebrará una merienda.

Por otro lado, esta falla prepara un «Motoalmuerzo» el 8 de mayo, en la calle Juan Carlos I, frente a la plaza Castelar, a las 10 horas. Después realizarán una ruta turística por la zona para terminar con la asistencia a un concierto en directo y el sorteo de regalos. Habrá cerveza, refrescos, bocadillos o tapas durante la mañana. Para finalizar, quemarán la denominada moto-falla, en la que se podrán escribir los malos deseos. Inscripciones en el teléfono 678 661 311.

Juan Vera Gil

## ¡¡ CHALET EN LA CIUDAD VERGEL !!

500 m2 de parcela con jardín, piscina, barbacoa y cochera para dos coches.  
290 m2 distribuidos en tres plantas con sótano y chimenea.  
Totalmente amueblado y decorado.  
Precio muy interesante.

Tf. 607 925 894

2604/...

## SE NECESITA ZAPATERO COMPLETO

Trabajo todo el año.  
Pequeña producción.  
Monóvar.

Tel. 607 078 807

2686

## INGLÉS

Clases particulares

- Individuales.
- Grupos reducidos.
- Todos los niveles.

Tf. 667 682 500

2655/91

## SE VENDE ENTRESUELO

En Gran Avenida. 140 m2.  
Para oficinas.  
Aire acondicionado.

Tf. 661 457 450

2531/...

**COPY PRINT**

**brother EPSON**

**2 X 1**

Cartouche jet 4 micro COMPATIBLE

**IMPRESIÓN**

100 Tarjetas / Negro	10,00€
200 Tarjetas / Negro	15,00€
200 Tarjetas / Color	28,00€

**DISEÑO GRÁFICO**

PHOTOSHOP (Arreglo de fotos)

FOTOGRAFÍA 10 X 15 = 0,22 Cent.  
A/4 = 2,50 €

**COPISTERIA**

CURRICULUM  
PAPELERIA INDUSTRIAL A/4 3,70€

**CONSUMIBLES INFORMÁTICOS:**

Cartucho Compatible 2 X 1. Unid. a 3,45€  
Pendrive: 4 Gb = 9,70€  
Tarrina DVD de 25 Unid. = 8,50€

**CONSOLAS**

Tarjetas R4., R3i Zero, Tarjeta Pro Duo,  
Tarjeta 3D Nintendo.

**GRATIS DVD**

Si nos traes tu cartucho viejo, REGALO de 1 DVD GRATIS

2685/89

Copy \* Print Avda. José Martínez González 83 03600 Elda Alicante

## Maestro Syla

### VIDENTE, FUTURÓLOGO Y CURANDERO

20 años de experiencia en todos los campos de la alta magia, heredada de sus antepasados.  
Resultados 100% garantizados.

**C/ Gonzalo Sempere - Elda Tel. 603 135 800**

2686





COMERCIANTES  
ELDENSES  
ASOCIADOS



**1 DE MAYO  
DÍA DE  
LA MADRE**

**MI MADRE  
ES UNA  
SANTA**

## Juan Manuel Maestre presenta su primera novela montañera *Bandera sobre la cumbre*

El montañero Juan Manuel Maestre ha publicado *Bandera sobre la cumbre Shelkaga-ri*, novela sobre una aventura en el Himalaya donde hay amor, con dosis de misterio y de fantasía, mezclado con curiosidades de la vida tibetana. La trama habla de la vida y del vínculo del hombre con la Montaña, con mayúscula. La edición del libro corre a cargo de Cuentamontes que inicia así una colección titulada: *Cuentos para la mochila*.

La novela se presenta este domingo a las 19 de la tarde, en la Fundación Paurides, con motivo de la primera Feria del Libro de Autores del Valle que, a iniciativa del propio autor, recogerá la mayor selección de libros escritos y editados en nuestro valle.

### ¿Es una novela autobiográfica?

Es inevitable, creo yo, que afloren en el argumento de una historia ficticia las experiencias propias del autor y, especialmente, los lugares que quedaron grabados en su recuerdo, con la intensidad suficiente. Es normal, en la literatura montañera, que los textos respondan al relato secuencial de experiencias ciertas, vividas a lo largo de la escalada a una gran montaña y por lo tanto, escritas a modo de diario, siguiendo el estilo implantado por las primeras expediciones polares.

### ¿Los escenarios del Himalaya son reales?

Existir, existen, aunque esos lugares no tengan en la reali-



Juan Manuel Maestre

dad los mismos nombres que se les otorga en la ficción. No sé si existe alguna remota aldea entre aquellas selvas asiáticas que responda al nombre de Khatara, pero puedo afirmar que sí existe Tátara, que es fonéticamente muy similar, está ubicado en un lugar concreto, y así la identificarán seguramente mis compañeros en aquella aventura de «Elda al Himalaya»; aunque la verdadera Tátara no tenga la ordenación social, ni la estructura defensiva y palaciega de la ciudad de la novela.

### ¿Quién ha realizado las ilustraciones?

Las ilustraciones son de mi muy admirado amigo **Helios Villaplana Planelles**, quien me ha regalado, y por ende al lector, sus dibujos a plumilla más montañeros, mejorando, a sus



Portada del libro

94 primaveras, unos textos ilustrados por ser los primeros de este género literario mayor, que es la novela. Nunca hubiera podido tener mejor compañero en esta aventura de exponer al público esta obra publicada por Cuentamontes que quiere iniciar con ella una colección titulada: *Cuentos para la mochila*.

### La presentación de su novela coincide con la 1ª Feria del Libro de Autores del Valle.

Sí, presenta la mayor selección de libros escritos y editados en nuestro valle. Es una feria que hemos montado con mucha ilusión, donde se podrán ver y adquirir libros que ya no se venden en las librerías. Además, en la feria estarán firmando libros varios autores locales.

## Petrer acoge la novena quedada motera provincial

La Agrupación Motos Petrer ha organizado la novena edición de la quedada motera provincial denominada «Abierto hasta el amanecer», que será el sábado, día 16 a las 4 de la tarde en la cafetería Carpe Diem, en la avenida Felipe V, por lo que saldrán desde Petrer tras ocho años haciéndolo desde Elda. En su ruta hacia Monóvar, Aspe y Novelda irán acompañados de tres cabezas de camiones americanos. El encuentro terminará con una cena en San Vicente. En años anteriores la quedada convocó a 700 motocicletas. Los organizadores destacan los lazos de compañerismo y amistad que se han creado y que han dado pie al nacimiento de agrupaciones de motoristas en la comarca a las que pertenecen 400 socios.

## Segunda salida del Scooterclub Vespa

El Club Scooterclub Vespa Lambretta de Elda realiza su segunda salida el domingo, día 17 de abril, desde la plaza Sagasta a las 10 horas. Efectuarán un recorrido por Elda, la Torreta, Sax, Castalla y Onil hasta llegar al Camping de Mariola, donde tendrá lugar el almuerzo, por cuenta de cada uno. El regreso será por Bocairente y Villena para llegar a Elda sobre las 13:30 horas.

## Curso de Sevillanas en Las Trescientas

La asociación de vecinos del barrio de Las Trescientas convoca un Curso de Sevillanas en su sede. La inscripción es de 10 euros y su recaudación se destinará a la Asociación de Alzheimer. Más información en la asociación, situada en el Centro Polivalente de Las Trescientas. Despacho número 4.

### SE VENDE PISO AMUEBLADO

Zona San Jerónimo.  
Precio: 48.000 euros.

Tfs. 965 372 782  
667 586 374

2622/...

### HERBALIFE

DISTRIBUIDOR INDEPENDIENTE

Oportunidad de negocio a tiempo parcial.

Tel. 672 215 545

2685/86

### SE OFRECE ENCARGADA DE APARADO

Con experiencia.

Tel. 680 128 488

2685/86

## EDIFICIO SAN LORENZO

- Últimas viviendas de Protección Oficial.
- Con ayudas y subsidiaciones al comprador.
- Situadas en Avda. de Ronda, 2-4 de Elda.
- Viviendas de cuatro y tres dormitorios.
- Con plaza de garaje cerrada y trastero.
- Bloque abierto con zona urbanizada comunitaria.

Información: Elda Urbana S.L (www.eldaurbana.es)  
C/ Reyes Católicos, 21 entlo. Tel. 96 538 73 10

2686

## RUTA GUADALQUIVIR, del 16 al 21 de mayo

Organiza la Asociación Club de Jubilados y Pensionistas «Idella» de Elda.

16 de mayo. Elda - Granada - Rota.

17 de mayo. Rota - Sanlúcar de Barrameda - Rota.

18 de mayo. Rota - Jerez de la Frontera - Puerto Santa María-Rota.

19 de mayo. Rota - Sevilla - Rota.

20 de mayo. Rota - Cádiz - Arcos de la Frontera - Rota.

21 de mayo. Rota - Córdoba - Elda.

Precio por persona en habitación doble (50 plazas) - 310 euros.

Precio por persona en habitación doble (45 plazas) - 320 euros.

Precio por persona en habitación doble (40 plazas) - 330 euros.

Suplemento habitación individual 95 euros.

Para más información pueden preguntar en estos teléfonos.

Informes Juan José, teléfonos: 96 538 86 11 - 676 810 706

2686

# La 1ª Feria del Libro de Autores del Valle contará con la presencia de escritores locales

La primera edición de la Feria del Libro de Autores del Valle tiene lugar del 17 de abril al 1 de mayo, en la Fundación Paurides. Este domingo, a las 10 horas, está previsto que el libro más antiguo de la población, Juan Manuel Martínez Vidal, firme las publicaciones adquiridas por los concejales de Cultura de Elda y Petrer, José Mateos, y José Payá. También firmarán libros las directoras de la red de Bibliotecas Municipales de Elda, Consuelo Poveda, y de Petrer, Mari Carmen Rico, así como el alcalde de Petrer, Pascual Díaz.

Una veintena de escritores de ambas localidades participan en un acto sin precedentes en la historia local, acontecimiento que reunirá a nuestros escritores contemporáneos. Gabriela Quirante, Emilio Pérez Rosas, Emilio Maestre, Eduardo Ibañez, David Pascual y Alberto Ibañez firmarán las obras por la mañana y, por la tarde lo harán Gabriel Segura, Juan Rodríguez Campillo, Fer-

nando Matallana y Juan Manuel Maestre. Este último presentará su novela montañera *Bandera sobre la cumbre*, a las 19:30 horas. El día 29 de abril presenta el documental «Cho-Oyu» a cargo de Juan Antonio Serrano, a las 20 horas; el día 30 habrá un recital poético, a las 19 horas y el día 30 de abril, presentación literaria de *B.a.r.* de Vicente Llorente.

La Feria es una iniciativa conjunta de Cuentamontes y la Fundación Paurides, que han logrado reunir más de doscientos títulos, publicaciones cuya autoría corresponde a vecinos de Elda y Petrer. Se trata de una feria sin parangón por la diversidad de obras, donde se han logrado reunir ejemplares descatalogados, lo que constituye una oportunidad única para los amantes de la lectura.

La feria presenta, gracias a las aportaciones de los familiares herederos, las obras completas de autores como Alberto Navarro Pastor o José Navarro Payá. Estos libros están agota-



Emilio Maestre, José Miguel Payá y Juan Manuel Maestre

dos en las librerías y son verdaderos tesoros del acervo literario y cultural, que podrán ser adquiridos en la feria en la que se ha dispuesto un importante volumen de libros sin coste, que serán regalos a los compradores.

También destacan las aportaciones de los ayuntamientos de Elda y Petrer, Caixapetrer, que ha donado obras patrocinadas a lo largo de muchos años, así como de entidades, editoriales y autores de las dos poblaciones.

## VENDO PISO

En Edificio Monumental  
(Avda. de Chapí, 2).  
Todo exterior. Magníficas vistas.  
Buen precio. 110 m2.

Tel. 636 903 349

2683/86

## SE VENDEN DOS PARCELAS EN SAX

Con derecho de agua.  
Una de 11.000 m2 con olivos  
y otra de 18.000 sin olivos.  
Terreno fértil y llano. En magnífica zona.

Tel. 667 558 628

2685/86

# FERIA DEL LIBRO de autores del valle

Del 17 de abril al 1 de mayo

**Palabras del Valle**  
*Para saber de lo nuestro*

**Concurso de Fotografía Digital de Naturaleza VALLE DE ELDA**

Inscripciones:  
hasta las 13 horas del sábado 16 de abril, en la Fundación Paurides.

**Inauguración:**  
**Domingo 17 abril - a las 10,00 horas**

Firmarán sus obras: Pascual Díaz Amat, Alcalde de Petrer, Consuelo Poveda y Mari Carmen Rico, Directoras de la Red de Bibliotecas de las poblaciones de Elda y de Petrer,

Gabriela Quirante, Emilio Pérez Rosas, Eduardo Ibañez (Edu) Emilio Maestre, Alberto Ibañez, David Pascual.

Gabriel Segura, Juan Rodríguez Campillo, Fernando Matallana y Juan Manuel Maestre Carbonell.

**A las 17,00 horas Presentación literaria**

*Helios Villaplana y Juan Manuel Maestre*

**La primera novela alpina de Juan Manuel Maestre Carbonell con las ilustraciones más montañeras de Helios Villaplana Planelles**

**Entrada libre**



## Mascotas

Las mascotas son, en muchos casos, uno más de la familia. Cuidarlas convenientemente hará que estén más sanas y que vivan más felices.

**Educándolo:** es conveniente comprar una correa que se adapte al carácter del perro, recordando que la aceptará mejor si se le pone antes de salir de casa. Al principio tirará de ella porque se sentirá limitado en sus movimientos o porque querrá demostrar su carácter dominante pero, poco a poco, se irá acostumbrando a llevarla. Lo que no hay que hacer es intentar contrarrestar su fuerza tirando en dirección contraria.

**Dientes fuertes:** siempre hay que intentar dar con frecuencia al perro huesos grandes para que los roa, ya que así tendrá fortalecidos sus dientes.

**Dulces sueños:** los gatos dedican casi las dos terceras partes de su vida a dormir. Es su actividad favorita, tanto de día como de noche, y para ello siempre buscan los sitios más confortables y calientes de la casa.

**Madera para el gato:** poner cerca del cajón del gato una tabla de madera para que se afile las uñas es una gran idea, ya que así no destrozará los muebles.

**La comida del loro:** las pipas de girasol sin sal y una papilla de naranja, plátano y pera servirán para cubrir todas las necesidades nutricionales de este pájaro.

**Cría de hámster:** nunca hay que manosear a las crías recién nacidas de un hámster, pues quedarían impregnadas con nuestro olor personal y, al ser diferente del de la madre, ésta no las reconoce, las repudia y probablemente acaba devorándolas o abandonándolas.

**Tortugas sanas:** al estar todo el día en recipientes con agua, estos pequeños animales son muy propensos a tener hongos en su caparazón. Para evitarlo, hay que añadir un poco de sal común en el agua de su piscina y el problema quedará solucionado.

**Perros en ayuno:** dejar de dar comida al perro durante un día a la semana es una solución para eliminar las toxinas acumuladas en el organismo.

**Fuera las pulgas:** les encanta refugiarse en el pelaje de perros y gatos, pero lo que más odian es el agua, así que un buen remedio es dar un baño al animal. También es efectivo superponer varias hojas de menta y frotar con ellas la piel del animal (el olor las ahuyentará). Si además se coloca helecho seco en la caseta del perro, las pulgas ya no querrán refugiarse allí.

## Extraordinaria representación de la zarzuela *La leyenda del beso*



El acto sirvió de homenaje a Enrique Vera y Francisco Maestre

En el Teatro Castelar se representó la zarzuela *La Leyenda del Beso*, interpretada por la Agrupación Lírica del CEE, organizada por ADOC, el pasado 9 de abril.

Una vez más se puede comprobar que cuando hay afición, cuando uno ama lo que hace, los resultados que se obtienen son extraordinarios, pues extraordinario resulta que este conjunto de personas que sacan horas, ilusión, para ensayar días y días, logren poner en escena con una gran calidad artística, y sobre todo humana, obras musicales como la que hoy comentamos.

Podríamos destacar tal vez a los intérpretes principales, o tal vez los coros, o tal vez los papeles individuales tan bien logrados, o tal vez la orquesta, o tal vez a su director Octavio J. Peidró, pero sería, tal vez injusto. Sin embargo, no lo es decir que todos juntos, y unidos (que no es fácil) suponen un gran logro, empezando por los dirigentes del grupo.

Pero esta vez, la actuación tenía otro mensaje. Era el ho-

menaje, sencillo pero seguro que a gusto de ellos, a **Enrique Vera Masegosa** y **Francisco Maestre Navarro**, fallecido el primero en pleno escenario al finalizar esta misma obra hace unos meses y el segundo unos días antes, pero ambos enamorados de la música, de su entorno, de «su» Agrupación Lírica del CEE.

De ahí que ADOC quisiera repetir esta bonita zarzuela para recordar dos vidas que se fueron amando la música, cosa que hicimos con la colaboración de la Concejalía de Cultura del Ayuntamiento y de la dirección del Teatro Castelar, y por ello al finalizar la obra, en el mismo escenario, tan conocido por los que «se fueron», el presidente de ADOC y el concejal de Cultura, entregaron dos figuras realizadas por «Barro y Fuego», con la identidad de la Asociación de Ópera y Conciertos, a la hermana de Enrique y a la viuda de Francisco. Acto emotivo realizado, fundidos en sendos abrazos, lleno de recuerdos y sentimientos.

ADOC

### SE VENDE ÁTICO

En C/ Nueva. A estrenar. Directamente propietario. Precio a convenir.

Tel. 664 149 744

2686/88

### SE VENDE PLAZA DE GARAJE

Edificio Don Eliso. C/ Poeta Zorrilla. Muy interesante.

Tel. 606 337 899

2670/...

# Disparate

MODA Y COMPLEMENTOS

Tu nueva tienda de ropa y complementos hombre-mujer

Ven a visitarnos y te sorprenderás con nuestros precios

C/ María Guerrero, 22 ELDA (Alicante)  
Teléfono 648 075 832 E-mail: disparate\_elda@hotmail.com

### SE NECESITA REPRESENTANTE

Para fábrica de plantillas. Zona Madrid, Zaragoza y La Rioja.

Tel. 965 396 000

2684/87

### ¡¡¡OPORTUNIDAD!!!

Se venden dos plazas de garaje en Cura Navarro, 24, (esquina Plaza Zapatero). Las dos por 24.000 euros. Una cerrada y la otra abierta.

Tel. 639 606 359

2674/...

### ORACIÓN AL ESPÍRITU SANTO

*Espíritu Santo. Tú que me aclaras todo, que iluminas todos los caminos para que yo alcance mi ideal. Tú que me das el don divino de perdonar y olvidar el mal que me hacen y que en todos los instantes de mi vida estás conmigo. Yo quiero, en este corto diálogo, agradecerte por todo y confirmar, una vez más, que nunca más quiero separarme de ti, por mayor que sea la ilusión material. Deseo estar contigo y todos mis seres queridos en la gracia perpetua. Gracias por tu misericordia para conmigo y los míos. (La persona deberá rezar esta oración tres días seguidos sin decir el pedido; dentro de tres días será alcanzada la gracia por más difícil que sea).*

(Publicar en cuanto se reciba la gracia). Por un favor recibido.

A.M.J.

2686

## ELDENSE 1 - JOVE ESPAÑOL 3

**Eldense:** Pepitiu, Luis, Luisan, Arrazola, Giuseppe, Vicente Pagán (Mikel Uriarte m. 12), Marcos, Fran, Vergara (Amoraga m. 45), Monchi y Álvaro (Alex Collados m. 53).

**Jove Español:** Josete, Pepe, Elías, Sipo, Jorge, Luichi, Héctor, Toni Jiménez (Toni m. 45), Levi Marengo (Luigi m. 65), Juanma (Cristian m. 77) y Javi Jornet.

**Árbitro:** Andújar Raya. 5 amarillas al Eldense y 4 (doble roja a Sipo) para el Jove Español.

Mal partido el que jugó el CD Eldense en su casa ante el Jove Español. Los azulgranas cosecharon su segunda derrota consecutiva y vuelven a acercarse peligrosamente a los puestos de descenso directo. El partido cambió por completo en el primer minuto del mismo, ya que los visitantes se adelantaron en el marcador y ya jugaron con una gran serenidad, como si el gol les hubiera quitado todo el

nerviosismo. Por contra, a los hombres de Lora los descolocó por completo. A este loco comienzo de partido se une la desgracia para el Eldense de la lesión de su jugador Vicente Pagán, una pieza clave dentro del juego azulgrana que tuvo que ser sustituido a los doce minutos de encuentro. Al filo del descanso, el Jove Español logró aumentar su ventaja aprovechando el fallo de la defensa local, muy insegura todo el partido, llegándose con el marcador de 0-2 al descanso. Nada más comenzar la segunda parte, otro jugador del cuadro de Lora caía lesionado, el delantero Álvaro, que tuvo que ser intervenido en el hospital y tiene una fractura de clavícula. El Eldense lo intentó y logró recortar distancias, pero los visitantes no se descompusieron y su jugador Jaime Jornet, que militó en el Eldense hace unas temporadas, logró un hat-trick que logra sacar a su equipo del descenso y acerca a los hombres de Lora.

### Clasificación

1º	Mestalla	75 Puntos.
2º	La Nucía	65 "
3º	Olimpic	63 "
4º	Novelda	59 "
5º	Borriol	55 "
6º	Villarreal C	51 "
7º	Crevillente	51 "
8º	Catarroja	45 "
9º	Torrellano	45 "
10º	At. Saguntino	42 "
11º	Ribarroja	41 "
12º	Mislata	40 "
13º	Torreveija	38 "
14º	ELDENSE	38 "
15º	Barrio Cristo	37 "
16º	Levante B	37 "
17º	Jove Español	36 "
18º	Burjassotgl	35 "
19º	Puzol	30 "
20º	Villajoyosa	24 "

### Resultados - jornada 33

At. Saguntino	4;	Crevillente	0
<b>ELDENSE</b>	1;	Jove Español	3
Ribarroja	1;	Villajoyosa	2
Catarroja	1;	Olimpic	2
Novelda	1;	Puzol	0
La Nucía	2;	Villarreal C	1
Levante B	1;	Barrio Cristo	2
Torreveija	2;	Mestalla	4
Torrellano	4;	Burjassot	2
Borriol	2;	Mislata	0

### PRÓXIMA JORNADA

Jove Español - Crevillente  
 Villajoyosa - **ELDENSE**  
 Olimpic - Ribarroja  
 Puzol - Catarroja  
 Villarreal C - Novelda  
 Barrio Cristo - La Nucía  
 Mestalla - Levante B  
 Burjassot - Torreveija  
 Mislata - Torrellano  
 Borriol - At. Saguntino

### MATRIMONIO PREJUBILADO BUSCA VIVIENDA EN ALQUILER

En Camino del Cid o cercanías.  
 Por varios años.

**Tel. 678 178 929**

2686/87

POLLOS ASADOS



**ELISABET**

En  
**Semana Santa ABIERTO**

Sábado 23, domingo 24 y lunes 25 de abril.

**Pablo Iglesias, 158 - Teléfono: 965 38 50 54**

2686

## KICK BOXING

### Gran actuación de Héctor Alberto García en el Campeonato de España

Se ha disputado en Sevilla el Campeonato de España de Kick Boxing. En la selección valenciana compitió Héctor Alberto García, del CEE, que peleó en la categoría de -75 kg. Héctor consiguió llegar a las semifinales del torneo, pero un golpe en la cara le provocó un corte en el ojo por el que no paraba de sangrar. El árbitro vio el golpe y no dejó seguir la pelea. Finalmente Héctor logró un gran cuarto puesto en el primer Campeonato de España en el que participaba.



Héctor Alberto García

## TRIAL

### José Andrés Morant participó en los Dos Días de Trial Clásicas de La Nucía

El piloto eldense de trial José Andrés Morant participó en los Dos Días de Trial Clásicas de La Nucía. La prueba contó con más de 100 inscritos y Morant participó en categoría clásico, logrando finalizar el primer día en 15ª posición y el segundo día en 4ª posición. Cabe destacar que el primer día Morant fue penalizado con 33 puntos por tiempo. El Moto Des Trial vuelve el 29 de mayo en Tibi (Alicante).



*Somos diferentes, trabajamos para los demás*



#### TALLER DE COSTURA

- Alta costura (novia, madrina, fiesta).
- Trajes fiesta Moros y Cristianos.
- Uniformes.
- Bolsos y broches de comparsas.
- Todo tipo de arreglos, confección.
- Cortinas.
- Clases de corte y confección.

#### MANTENIMIENTO

- Limpiezas y desalojos.
- Comunidades de vecinos.
- Oficinas y empresas.
- Particulares, por horas.
- Jardinería.

#### CATERING

- Eventos sociales.
- Celebraciones familiares.
- Lunch.
- Comidas de empresas.

#### SERVICIOS

- Atención a enfermos.
- Servicios a domicilio.
- Auxiliar de compañía.

#### RECURSOS HUMANOS

- Bolsa de trabajo solidaria.
- Formación e integración.
- Proyectos de economía solidaria.
- Orientación laboral.

C/ La Parroquia, s/n ELDA

C/ San Vicente, 20 PETRER

**Tel. 622 899 049**

**Horario comercial**

2679/84

# Victoria eldense que sirvió para probar a varios juveniles

Elda CEE	21
Universitat	20

**Alineación:** Lifante y Juancho, Pedro (1), Pablo, Pepe (1), Luis (6), Raúl (1), Juanmi (3), Vara (3), César (3), Candel, Iván (3), Víctor y Porta.

**Marcador cada 5 minutos:** 1-1, 4-3, 4-4, 6-7, 8-10 y 10-12. Descanso. 11-13, 13-13, 14-13, 17-15, 20-18 y 21-20.

Primera parte con muy poco rigor táctico y demasiados fallos individuales que se tradujeron en un mando universitario en el luminoso, más por fallos locales que por aciertos valencianos.

En la segunda parte se mejoró ostensiblemente en tareas defensivas y este acierto atrás les proporcionó a los eldenses más posesiones de balón, y aunque en ataque se siguió fallando más de lo normal, al final y como siempre, sufriendo hasta el último minuto, se logró la victoria.

En definitiva, partido intrascendente para la clasificación, ya que ambos equipos mantendrán la categoría para la próxima temporada. Si bien en el ámbito personal sí que sirvió, para que con la inclusión de los juveniles, estos vayan tomándole el pulso a esta categoría.

Enrique Delfín

Resultados 25ª jornada		Clasificación	
Mislata	17; Un. Pol. Val. 23	1º Benidorm	43 Puntos.
Benidorm	34; Castellón 27	2º Florida	39 "
San Juan	34; Florida 34	3º San Juan	36 "
Elche	32; Sagunto 32	4º Sagunto	29 "
Alcaser	25; Torrevieja 26	5º Elche	29 "
<b>Elda CEE</b>	21; Universitat 20	6º <b>Elda CEE</b>	28 "
Garbi Denia	29; Agustinos 25	7º Alcaser	26 "
<b>Próxima jornada</b>		8º Garbi Denia	24 "
Un. Pol. Val. - Benidorm		9º Torrevieja	21 "
Florida - Mislata		10º Universitat	20 "
Castellón - Elche		11º Un. Pol. Val.	17 "
Torrevieja - San Juan		12º Agustinos	17 "
Sagunto - <b>Elda CEE</b>		13º Mislata	11 "
Agustinos - Alcaser		14º Castellón	9 "
Universitat - Garbi Denia		<i>Datos facilitados por: Infomática Deportiva</i>	

## Base Masculina

### Cadetes

Salesianos Elche	23
CEE	26

## SE ALQUILAN NAVE Y LOCAL

Nave de 550 m2. Cadena. Fuerza motriz. Luz y agua. Local de 175 m2 con fuerza motriz, agua y luz.

Tfs. **965 390 916**  
**626 579 408**

2686/87

## Juveniles

Elda CEE	28
Garbi Denia	25

**Alineación:** Juancho; Candel (5), Cristian (1), Dani (5), Antonio (1), Alejandro (2), Amorós (4), Pepe (6), Chema (2), Meñas (1), David (1) y José Luis.

**Marcador cada 5 minutos:** 3-2, 7-3, 10-6, 12-8, 15-11 y 15-13. Descanso. 17-15, 20-16, 23-19, 24-20, 26-22 y 28-25.

## SE VENDE ÁTICO

Frente plaza Ficia. Aire acondicionado, parquet, garaje. Grandes reformas.

Tel. **607 258 317**

2686/88

## Dr. GONZALO LLAMAZARES CACHÁ

- RIÑÓN Y VÍAS URINARIAS
- CIRUGÍA UROLÓGICA
- ESTERILIDAD MASCULINA

C/ José María Pemán, 13 - 1º Izqda. **ELDA**

Telf. **96 538 34 96**

# Cómodo triunfo ante el colista

Elda Prestigio	33
Marina Park	26

**Alineación:** Llanos y Susi, Patricia (3), Vane (8), Erika, Sheila (1), Celia, Irene (1), Marizza (4), Popovic (7), Ana Paula (5), Cristina (1), Alicia (2) y Tere (1).

**Marcador cada 5 minutos:** 1-2, 3-4, 7-7, 11-8, 13-9 y 16-12. Descanso. 20-14, 23-15, 25-15, 28-19, 30-21 y 33-26.

Partido correspondiente a la 22ª jornada de liga ABF jugado en el Florentino Ibáñez, que registró la entrada más pobre de la temporada con apenas 200 espectadores en las gradas.

Cómodo encuentro para las eldenses, que se enfrentaron a un Marina Park que con su derrota en Elda consolidó, matemáticamente, su descenso de categoría.

Sin embargo, las cántabras, pese a llegar a Elda con apenas una hora antes del encuentro y

tras once horas de viaje, derrocharon amor propio y casta a raudales, incluso se permitieron el lujo durante el primer cuarto de hora de tutear al actual subcampeón.

A partir de entonces, las fuerzas comenzaron a abandonarles y fue, en ese momento, cuando las de Prades pudieron marcharse a los vestuarios con un marcador favorable de 16-12. Ya en el ecuador de la segunda parte, pusieron tierra de por medio y dejaron el partido resuelto con un claro 25-15.

El partido, entonces, sirvió para dar cancha a todas las convocadas y el mismo acabó con más pena que gloria con ese 33-26 final, que certificaba el descenso de categoría del equipo cántabro y que suponía, también, un nuevo título para el Itxaco, pues los ocho puntos que al término de esta jornada le lleva ya a las eldenses y a tan sólo cuatro partidos del final de la liga, así lo proclaman.

## El equipo eldense de 1ª Autonómica se ha clasificado para jugar el Sector Nacional

Se jugó en Elda la fase final autonómica femenina, que tuvo como escenario la polideportiva de la calle Perú y el Florentino Ibáñez.

A este evento deportivo asistieron los equipos clasificados en primer y segundo lugar de la anterior fase clasificatoria, es decir, la Universidad Politécnica de Valencia, el Mislata, la Universidad de Valencia y el Elda Prestigio B.

En la primera semifinal, jugada en el polideportivo de la calle Perú, se enfrentaron el Universidad de Valencia y el Mislata, venciendo las primeras 26-24.

En el segundo partido, y con un gran ambiente en las gradas, las eldenses se enfrentaron a la Politécnica de Valencia, consiguiendo la victoria por 32-28 y, por lo tanto, obteniendo así su pase a la final para enfrentarse al Universidad de Valencia.

Ya en dicha final jugada al día siguiente las chicas de Rosa Muñoz volvieron a vencer, en esta ocasión 20-19 y consiguie-

ron el título autonómico en un intenso y emocionante partido, y además con la juvenil Teresa Francés proclamada como mejor jugadora del torneo.

Con esta victoria, las eldenses se han clasificado para jugar el sector nacional que le corresponda, para intentar subir a la División de Honor de Plata, que es la antesala a la actual ABF.

Sin embargo, debido a las enormes dificultades económicas que está atravesando el club, este no puede acarrear con los gastos que conlleva la participación en un evento de esta categoría, por lo que es muy posible que sean las propias jugadoras las que se paguen su estancia, viaje y mantenimiento en el sector nacional que aún está por designar.

Y si esto fuera así, habría que «quitarse el sombrero» ante tamaño gesto de vocación deportiva de estas sacrificadas deportistas. ¡Qué injusto es a veces este deporte!

Enrique Delfín

## A SAN JUDAS TADEO

Abogado de los casos difíciles y desesperados. Reza nueve Avemarías durante nueve días. Pide tres deseos, uno de negocios y dos imposibles. Al noveno día publica este aviso. Se cumplirá aunque no creas.

A.M.S.

2686

## SE VENDE PISO EN PETRER

De 93 m2. 4 dorm. y salón comedor, dos balcones, dos baños, entrada y pasillo, cocina con galería. En Avda. Jaime I nº 15, planta 2ª, letra B. Con ascensor. Zona Campet. Precio de venta: 96.000 euros.

Tels. **667 017 905 - 667 350 043**

2686

## Bárbara Rico, espectacular en varios torneos en Pilar de la Horadada

Espectacular se puede calificar la actuación de la tenista eldense Bárbara Rico en los dos torneos jugados en Pilar de la Horadada. El primer torneo fue un Open Nacional Junior, el cual concedía a los tres primeros clasificados una plaza de wild card (invitación) para la fase previa del Torneo Internacional de Pilar de la Horadada, torneo puntuable para el ranking mundial junior de la Federación Internacional de Tenis. En primera ronda, la jugadora eldense debía enfrentarse a Beatriz León, 36 de España, que no se presentó al contar ya con plaza en la previa. En cuartos de final, Bárbara venció a la murciana Ana García Garre, por 4-6, 6-3 y 6-3, para perder en semifinales con la granadina Claudia Sánchez por 6-3 y 6-1. Disputó el

tercer y cuarto puesto contra la eldense Cynthia Del Rey, jugadora 60 de España, con la que perdió por 7-6 7-6, después de desaprovechar dos bolas de set.

De esta forma, Bárbara Rico firmó en la previa y logró entrar en el cuadro del Internacional, venciendo en primera ronda a la rusa Alexandra Kazanova 6/3 y 6-/0, para perder en segunda contra la nº 2, la portuguesa Patricia Martens por 6-3 y 6-0.

### Carlos Sánchez jugará la final en Almansa

El joven tenista eldense disputará el próximo domingo la final del Open Nacional de Tenis Fiestas Mayores de Almansa en categoría alevín. En semifinales derrotó al jugador de Ibi, Javier López por 6-2 y 6-1, y su rival en la final será el alicantino David Gómez.



Varios de los jugadores que disputan el torneo Cesce

### Torneo Cesce

El pasado fin de semana se disputó la tercera jornada del 5º Torneo de Invierno de Tenis «Gran Premio Cesce», en el

cual empieza a verse quiénes son los posibles candidatos al título final en las diferentes categorías. Los partidos que se jugaron fueron los siguientes:

1ª Categoría Especial			
Juan José Amorós	ganó a	Fran Bernabeu	7/5 - 6/2
Juan José Amorós	ganó a	Carlos Esteve	6/4 - 6/2
Bárbara Rico	ganó a	Carlos Sirvent	7/6 - 4/6 - 7/6
Carlos Sirvent	ganó a	Raúl Romero	6/2 - 6/4
Zacarías Verdú	ganó a	Miguel de Haro	6/2 - 6/3
Categoría Primera			
Juan Pedro Ruiz	ganó a	José María Vera	6/4 - 6/3
Ramón de Haro	ganó a	Pedro Sánchez	6/3 - 7/5
Juan Moisés Ribelles	ganó a	Fabián García	6/1 - 6/1
Juan José García	ganó a	Javier Navarro	6/0 - 6/2
Efigenio López	ganó a	Paco Conejero	6/2 - 6/1
Categoría Segunda			
Pablo Pérez	ganó a	Álvaro Soriano	6/0 - 6/3
Jorge Gomariz	ganó a	José Luis Martínez	6/1 - 6/3
Categoría Tercera			
Pablo González	ganó a	Daniel García	6/1 - 7/5
Jorge Antón	ganó a	Javier García García	7/5 - 6/7 - 7/6
Javier García García	ganó a	Daniel García	6/4 - 6/1
José Víctor Carpena	ganó a	Joaquín García Puche	6/1 - 6/4
José Víctor Carpena	ganó a	Alex López	6/0 - 6/3
Manuel González	ganó a	Pedro Vidal	6/3 - 7/5
Categoría Cuarta			
Joaquín García C.	ganó a	Félix Molina	4/6 - 6/3 - 7/6
Joaquín García C.	ganó a	Francisco Sánchez	6/2 - 6/3
Manuel Santos	ganó a	Raúl Pidal	6/2 - 6/4
Luis Navarro	ganó a	Joaquín Planelles	7/5 - 4/6 - 7/6

## Nueva jornada del Open de Tenis Dahellos

Sábado, 16 de abril		
08:00 horas:	3ª Cat.	Ginés Valdés - Agustín Vázquez
08:00 horas:	1ª Cat. B.	Pascual Abellán - José Luis Valdés
09:30 horas:	1ª Cat. A.	Manuel Poveda - Paco Rodríguez
09:30 horas:	1ª Cat. B.	Carlos Corbí - Pedro Lizán
10:00 horas:	2ª Cat.	Edel Morales - Joaquín Conesa
11:00 horas:	3ª Cat.	Paco Rivera - Carlos Navarro
11:00 horas:	3ª Cat.	Iván Romero - José Antonio Marín
11:30 horas:	2ª Cat.	Israel Amat - Pedro Serrano
11:30 horas:	2ª Cat.	Santi Muñoz - Juan Alfonso Villena
12:30 horas:	Sub-15	Alejandro Rico - Juan Montesinos
12:30 horas:	Sub-15	Alejandro Beltrán - Francisco J. Herrero
13:00 horas:	Sub-15	Pepe Amat - Ismael Mansilla
13:00 horas:	Sub-15	David Giménez - Alberto García
14:00 horas:	Sub-15	Samuel Martínez - Alberto Alfaro
16:00 horas:	2ª Cat.	José Lorente - David Ferris
16:00 horas:	3ª Cat.	Vladi Muñoz - Gregorio Ortega
16:00 horas:	Sub-15	Luis Rodríguez - José D. Cascales
16:00 horas:	1ª Cat. A.	Jorge Verdú - Miguel López
17:30 horas:	1ª Cat. B.	José A. Alba - Enrique Cogolludo
17:30 horas:	2ª Cat.	Sergio Silvestre - Eugenio García
17:30 horas:	2ª Cat.	Daniel Martínez - Joaquín Martínez
17:30 horas:	3ª Cat.	Pedro Ortega - Raúl Calatayud
Domingo, 17 de abril		
08:00 horas:	1ª Cat. A.	David Martínez - Fran Santos
08:00 horas:	2ª Cat.	José Fco. Rodríguez - Alejandro Rivera
08:00 horas:	2ª Cat.	Santi Muñoz - José Romero Estarri
08:00 horas:	2ª Cat.	Javier Guill - José Manuel Cano
09:30 horas:	1ª Cat. A.	Rubén Pérez - Ramón Pérez Soria
09:30 horas:	1ª Cat. A.	Jesús Hernández - Paco Chico
09:30 horas:	2ª Cat.	Edel Morales - Antonio Rosas
11:00 horas:	1ª Cat. A.	Juan Antonio Molina - Jorge Muñoz
11:00 horas:	1ª Cat. B.	José David Ródenas - David Pérez
11:00 horas:	1ª Cat. A.	Ramón de Haro - Javier Verdú
11:00 horas:	1ª Cat. B.	Ramón Motilla - Francisco Córcoles
12:30 horas:	3ª Cat.	Antonio L. Riquelme - Luis A. Carpio

La competición se reanudará el sábado día 30 de abril y se jugarán los partidos atrasados o los que no se han terminado por falta de tiempo.

### AMIGOS DEL TENIS

## Comienza el Open Primavera Trofeo DKV

Va a comenzar la 1ª edición del Open Primavera Trofeo DKV de tenis en las instalaciones del Club Amigos del Tenis. El torneo se dividirá en varias categorías que, a su vez, también

se subdividirán en otras. Estas son todas las categorías del torneo: especial (A, B, C, D, E, F); infantil (A, B, C, D); primera (A, B, C, D, E, F, G, H) y segunda (A, B, C, D, E, F).

Sábado, 16 de abril		
09:00 horas:	Especial F	Carlos Blanes - Ramón de Haro
09:00 horas:	Primera H	Martín Andrés - Antonio Machado
10:15 horas:	Especial B	José Luis Pérez - Noe Jaén
10:15 horas:	Primera A	Eduardo Alventosa - Manuel Caravaca
11:30 horas:	Especial C	Pablo Sánchez - José Manuel Gómez
12:45 horas:	Especial E	Antonio Nájera - Álvaro Navarro
12:45 horas:	Primera G	Joaquín Martínez - Luciano Marcos
14:00 horas:	Infantil A	Marcos Lozano - Clemente Juan
14:00 horas:	Infantil C	Mar Amat - Antonio Núñez Jr.
14:00 horas:	Primera D	Antonio García - José Antonio Box
14:00 horas:	Primera F	Juan Antonio Mora - Enrique Guerrero
15:00 horas:	Infantil D	Sandra López - Juan Maestre Jr.
15:00 horas:	Primera E	Daniel Polanco - José Rueda
15:00 horas:	Segunda F	Jaime Martínez - Juan Olivares
15:00 horas:	Primera I	Francisco Oliva - Luis Antonio Carpio
Domingo, 17 de abril		
09:00 horas:	Especial A	Santiago Rico - Antonio Iñesta
09:00 horas:	Segunda B	Pedro Pérez - Antonio Sánchez
10:15 horas:	Especial D	Luis Miguel Martínez - José Gómez
10:15 horas:	Primera B	Javier Box - Ángela García
10:15 horas:	Segunda E	Antonio García - Darío Juan
11:30 horas:	Primera C	Juan José García - Juan Moisés Ribelles
11:30 horas:	Segunda A	Santiago Santos - Antonio Marco
11:30 horas:	Segunda C	Ana Ibáñez - Manoli Argumánz
11:30 horas:	Segunda D	Emilio López - Juan Antonio Soro

**SE ALQUILA PISO  
AMUEBLADO**

Con ascensor. Precio: 290 euros.

**Tel. 687 922 763**

2686

**SE VENDE PISO  
EN ELDA**

Todo nuevo. Edificio Don Eliso.  
C/ Poeta Zorrilla. Precio interesante.

**Tel. 606 337 899**

2670/...

## TENIS DE MESA

### El IES La Torreta AVV San Francisco de Sales logró el ascenso



El equipo eldense consiguió el ascenso al vencer en Elche al Dama de Elche por 1-5. Los jugadores que lograron el triunfo fueron Sergio Sánchez, Carlos Rico y Adso Chinchilla.

El próximo 16 de abril, a las 18 horas, se va a celebrar el ascenso matemático a 2ª Na-

cional en casa contra el Valencia.

Por otra parte, el IES Torreta Heladería Los Caballitos logró la victoria contra el Kaiser Lautern por 2-4, logrando la permanencia en la categoría, lo cual también es un gran éxito para el tenis de mesa de nuestra ciudad.

## FÚTBOL SALA

### La victoria les aleja del descenso

#### 1ª Nacional B

Papas La Muñeca	3
La Vila	1

**Alineación:** Fran, César (1), Adri, Pincho, David, Negro (1), Sánchez, Pedro (1), Juan Carlos, Raúl y Jorge.

Tres puntos más. El Papas se hace con el encuentro con mal juego, debido al nerviosismo por ganar y también a que La Vila, con un joven equipo, se lo puso difícil. Con este resultado el Papas se aleja de la parte baja de la clasificación.

#### Cadetes

Papas La Muñeca	4
Petrer	3

Emocionante partido en el que se vio a un Papas dominador pero que lo pasó mal debido a errores propios. Tendrá que seguir trabajando para que no se vuelvan a producir. Por el Papas marcaron Pitu, Tomás, Miguel y Adrián.

### ¡¡¡GRAN OPORTUNIDAD PARA INVERSORES!!!

Vendo magnífico local de 120 m<sup>2</sup> en la Plaza Mayor.

**Tel. 672 215 545**

2685/06

#### Juvenil Provincial

Torreveja	4
Papas La Muñeca	3

Magnífico partido el que se vivió en Torreveja. El Papas no pudo conseguir la victoria, pero a pesar de todo la actitud de los chavales fue sobresaliente, luchando por el triunfo hasta el final. Ahora sólo cabe ganar los dos partidos que faltan y que los de Torreveja pinchen.

Por el Papas marcaron Parri, Chapi y Jesús.

#### Infantiles

Papas La Muñeca	2
Petrer	2

Otro gran partido el realizado por el Papas La Muñeca. Demostraron intensidad, juego y ganas de ganar. El equipo está mejorando y se puede estar más arriba de lo que se ve en la clasificación.

Por el Papas marcó Javi.

#### Próxima jornada

**Nacional B:** Viernes 15 de abril en Pilar de la Horadada, a las 21:15 horas contra Horadada.

**Juvenil Provincial:** Sábado 16 de abril en Elda, en el pabellón de madera a las 18:30 horas contra San Fulgencio.

**Cadete:** Sábado 16 de abril en Pinoso, a las 20:30 horas contra Pinoso.

**Infantil:** Sábado 16 de abril en Pinoso, a las 19:30 horas contra Pinoso.

## ATLETISMO

### Tres metales para el club eldense en el Campeonato de España de Media Maratón

Gran éxito el cosechado por los atletas del Piero Magli Record Sport Elda en la localidad balear de Pollença, en el Campeonato de España de Media Maratón para atletas mayores de 35 años.

El gran triunfador fue Estanislao Baidez, gran favorito en la prueba de veteranos de 60 años, quien cumplió los pronósticos y es Campeón de España. Félix Cuesta aprovechó su gran estado de forma y logró el bronce en la prueba de 40 años, siendo 4º



Componentes del Piero Magli en Pollença



Atletas eldenses en Alicante

Ángel Madrigal, 6º Dimas Guardiola y 11º Victoriano Fructuoso. En la categoría de 35 años, Toni Higuera fue 11º y José Antonio Pérez Sansano «Josán» fue 15º. En la de 50 años José Ferris fue 17º y en categoría femenina para atletas de 45 años Paqui Tárraga fue 10ª.

La gran labor de la escuadra del Piero Magli Record Sport Elda le valió para colgarse el bronce en la categoría de 35 años. También participó Pascual Pérez «Pascualín», pero tuvo que retirarse al sufrir un tirón en la pierna.

#### Marisa 1ª en Alpera

Se disputó en Alpera el memorial Otilio Delicado. Unos 600 atletas la disputaron con un enorme calor. En su debut Marisa Puche no lo pudo hacer mejor y ganó en veteranas B.

#### Pepico y Encarni en el podio del Campello

Unos 200 atletas participaron en el 1º Cross Villa de Campello donde Encarni Pérez ganó con autoridad y José Pérez «Pepico» fue 2º en la categoría de veteranos.



Lucía López y Alicia Pérez

#### Alicia Pérez bronce en Alicante

Se disputó en Alicante la primera jornada del Campeonato Provincial Cadete y Alevín. En cadetes destacó la medalla de bronce lograda por Alicia Pérez en lanzamiento de disco, que también finalizó 3ª en la prueba de 100 metros vallas. Lucía López participó en disco y fue 6ª. En alevines participaron Joaquín Llopis (longitud y 60 metros vallas), Ulpiano Alberola (longitud), Carolina Llopis y Clara Córcoles (salto de longitud y 60 metros vallas).

#### Fin de semana

**- Campeonato Provincial de Pruebas Combinadas en Onil.** Serán en infantil femenino (Marina Ruiz, Almudena Tevar, Eva María del Valle) y en alevines (Carolina y Joaquín Llopis, Clara López y Fernando Córcoles).

**- Media Maratón de Canals.** En la población valenciana de Canals participará Julián Escobar González y será el 16 de abril.

### SE VENDE MERCEDES SL-500

Negro. Expuesto en Styl-Auto Elda. Todos los extras. Garantía de un año. Precio: 30.000 euros.

**Tel. 606 337 899**

2670/...



## ACTIVIDADES MONTAÑERAS DEL CEE

Miguel de Juan Villalba/Emilio Gil García  
Sección Montaña CEE

### Pico el Fraile y Despeñador

El pasado domingo era el día asignado a nuestro grupo de montaña «10 amigos de Elda» para organizar su marcha anual dentro de nuestro calendario de actividades y también dentro de las denominadas Marchas Intercomarcales, circunstancia que propició que la asistencia superara a la de otras actividades montaÑeras del CEE, llegando a 180 personas las que participaron en la actividad que comenzó con el desayuno tradicional ofrecido a los participantes. A pesar de la calurosa mañana, más propia del verano que de la primavera recién comenzada, los excursionistas que asistieron a la actividad supieron disfrutar de la bonita subida al Pico del Fraile desde el Esquinal de Petrer por una senda paralela al Barranco de La Caldera. Luego, tras coronar además el Despeñador de Castalla, todos regresaron al lugar de inicio donde degustaron la tradicional picaeta que el grupo organizador había preparado.

### TRIATLÓN

## Buena participación eldense en la prueba de los Arenales del Sol

El equipo eldense del Elda Triatlón participó en la 7ª edición de la prueba Triatlón de Elche-Arenales 113, organizada por el Elche Triatlón Club. La prueba consistió de 1.900 metros a nado, 90 km en bicicleta y 21 km corriendo. Las condiciones climatológicas acompañaron en el agua, con una temperatura de 17º, pero algunas zonas de viento durante la bicicleta desgastaron a los corredores, que lo notaron bastante cuando tuvieron que correr. Once atletas del equipo eldense participaron en la prueba. Los más destacados fueron Iván Carrera Chico, que finalizó 6º en G 29-29 y Alberto Amat Serrano, 44º en G 35-39. Los otros atletas que participaron fueron José Francisco Navarro Muñoz, Francisco José Poveda Botella, Miguel Ángel Navarro Ruano, Antonio Villanueva Muñoz, Salvador Poveda Guill, César Bazán García, Daniel Cortés Molla, Vicente Zurita Aldeguer (que participó con una lesión que casi le hizo abandonar) y Miguel Ferri Pomares (que abandonó por problemas musculares).



### También participaron Alejandro Martínez y Francisco Pedrosa

También hay que destacar la actuación de los eldenses Alejandro Martínez Jiménez y Francisco Pedrosa Almendros, del Triatlón Bilaire Monóvar. Martínez fue 65º en la general, 11º en G 35-39 y 3º en el campeonato autonómico de larga distancia de triatlón mientras que Pedrosa fue 73º en la general y ganó en G 20-24 y el campeonato autonómico de la categoría.

Nuestros 10 amigos (son bastantes más) se esmeraron para que aquella mañana todos los asistentes lo pasaran en grande practicando su afición favorita: recorrer las sendas de nuestras montañas. Gracias Amigos.

### Curso de Montaña

Durante los días 12 al 29 de mayo hemos programado un curso de materias relacionadas con la montaña. Prácticas de GPS, cartografía, orientación, escalada y barranquismo se desarrollarán a lo largo de los fines de semana entre esas fechas. Si estás interesado en participar en el curso puedes pasar a informarte por nuestras oficinas en día laborables (mañanas) o en nuestra sede los jueves por la noche de 21:30 a 23:30 horas (el Jueves Santo no). Tanto oficinas como sede están situadas en avenida de Ronda, número 3.

### Reunión preparatoria del Campamento

Durante los días 7 y 8 de mayo nuestro club organiza el Campamento Territorial de Alicante de La FEMECCV. A fin de ultimar detalles e informarnos de todo lo relacionado con la actividad se



El grupo de montaña «Los 10 amigos» en el Esquinal de Petrer

os convoca a todos los grupos de montaña del CEE en la sede el jueves 28 de abril a las 22 horas. Os rogamos la asistencia de al menos una persona por grupo.

### 30 de abril, un día en el Alto Palancia

El próximo día 30 de abril tenemos previsto un viaje a Bejís, el pueblo castellonense más próximo al nacimiento del río Palancia. La visita a la cabecera de este río se complementará «tomando» a primera hora nuestra ración de montaña con la ascensión a las dos cumbres del Peñascabia (1.331 m), amplios miradores de aquellas tierras. Destacamos también de la ruta el paso por el Estrecho del Cascajar, angosto y profundo desfiladero de roca, situado a continuación del nacimiento del río, que la fuerza del agua ha excavado a lo largo de muchísimos años. La numerosa presencia de grandes ejemplares de pino negro o el sonido del río Palancia serán otros alicientes de la ruta, además del transitar por caminos de montaña tan alejados de nuestras tierras, cosa que para muchos montañeros-as es un acicate más. El almuerzo será en ruta y la comida será al finalizar la excursión en la fuente de Los Cloticos, con lo que hayamos llevado y

dejado en el autobús. Se partirá a las 6 horas desde la churrería Bermúdez y se regresará a Elda sobre las 19:30 horas. El autobús se pagará a escote al reservar plaza (12 euros). Ruta de unas cinco horas de duración y 700 m de desnivel acumulado tanto de subida como de bajada.

Más información en la web: <http://ceemontes.blogspot.com>.

Reservas e información para excursiones: teléfono 646 878 828 (Miguel, de 16 a 21 horas).

### Agradecimiento

Tras unos días en el «dique seco» por motivos de salud vuelvo a estar de nuevo con vosotros. Una de las razones principales de que la sección siguiera su curso normal ha sido la ayuda de alguien que, aunque no ocupe actualmente cargo oficialmente en ella, está siempre en nuestras actividades y con su apoyo y ayuda inestimable nos hace más llevadero el esfuerzo necesario para dirigir las actividades de la sección, todos los que os movéis con nosotros sabéis que nos referimos a Santiago Esteban, gracias Santi. También agradezco de corazón todo el interés que ha demostrado la familia montañera del CEE interesándose por mi salud en estos días pasados.

### ESCALADA

## Ramón González, primero en el Campeonato Provincial de Escalada en Bloque

El eldense Ramón González Ibáñez obtuvo el pasado 2 de abril una nueva victoria en el Campeonato Provincial de Escalada en Bloque 2011 celebrado en Biar. González quedó primero en su categoría sub-18, seguido del eldense Diego Arenas. La prueba fue presentada por el actual campeón de España, Bruno Macías de Petrer, y contó con una destacada participación provincial y regional, gracias a las buenas condiciones climatológicas y al entorno en que se celebró, en la plaza del Convento de Biar.



Ramón González



**Directora:** Susana T. Esteve Maciá.  
**Gerente:** Francisco Javier de Haro Gamarro.  
**Maquetación y Diseño Gráfico:** Pedro Serrano Megías.  
**Redacción:** Julia Moraga Giménez. **Administración:** Juan Luis Brotons.  
**Publicidad:** Rosa Medina Miralles. **Fotografía:** Jesús Cruces, Carlson.  
**Colaboradores:** Carlos Díaz, Vicente Cabanes, Enrique Delfín, José Cremades, Juan Deltell, Juan Vera, Anabel, Rafael Carcelén, Fernando Matallana, José Luis Bazán, José M<sup>a</sup> Amat Amer, Emilio Gisbert, Enrique Chinchilla y Miguel de Juan Villalba (Sección Montaña CEE).

**Horario de oficinas:** de lunes a jueves de 9:30 a 13:30 horas y de 16:30 a 20:30 horas. Jueves tarde cerrado.

**Recogida de anuncios hasta MARTES por la TARDE**

**Edita: EDICIONES NOTIVALLE, S.L.**

Plaza Constitución, 7 Local 1 (junto Ayto. de Elda)

Imprime: Gráficas Azorín, S.L.

**Tfno. 965 995 540. Fax. 965 386 928. Publicidad: 655 968 826**

**E-mail: valledeldad@valledeldad.net - publicidad@valledeldad.net**

valledeldad@gmail.com - publicidadvalledeldad@gmail.com



**Ctra. Alicante-Madrid Km. 36,5**  
**C.C.Carrefour - PETRER**

Venta anticipada: 902 22 09 22 - www.yelmocines.es  
 Información de cartelera: 96 537 16 37

**PROGRAMACIÓN Del 15 al 19 de abril**

Gnomeo y Julieta (digital)	Vi., Lu. a Ma.: 18 h. <b>Sábado y domingo:</b> 16:05 - 18 h.
Sin límites	Vi.: 18:10 - 20:10 - 22:10 - 00:10 h. <b>Sá.:</b> 16:10 - 18:10 - 20:10 - 22:10 - 00:10 h. <b>Do.:</b> 16:10 - 18:10 - 20:10 - 22:10 h. <b>Lu. a Ma.:</b> 18:10 - 20:10 - 22:10 h.
Código fuente	Vi.: 18:20 - 20:20 - 22:20 - 00:20 h. <b>Sá.:</b> 16:20 - 18:20 - 20:20 - 22:20 - 00:20 h. <b>Do.:</b> 16:20 - 18:20 - 20:20 - 22:20 h. <b>Lu. a Ma.:</b> 18:20 - 20:20 - 22:20 h.
Hop (digital)	Vi.: 18:15 - 20:15 - 22:15 - 00:15 h. <b>Sá.:</b> 16:15 - 18:15 - 20:15 - 22:15 - 00:15 h. <b>Do.:</b> 16:15 - 18:15 - 20:15 - 22:15 h. <b>Lu. a Ma.:</b> 18:15 - 20:15 - 22:15 h.
Caperucita Roja ¿A quién tienes miedo?	Vi.: 18:40 - 20:40 - 22:35 - 00:30 h. <b>Sá.:</b> 16:40 - 18:40 - 20:40 - 22:35 - 00:30 h. <b>Do.:</b> 16:40 - 18:40 - 20:40 - 22:35 h. <b>Lu. a Ma.:</b> 18:40 - 20:40 - 22:30 h.
La legión del águila	Vi. y Sá.: 17:45 - 20 - 22:25 - 00:45 h. <b>Do. a Ma.:</b> 17:45 - 20 - 22:25 h.
Sin compromiso	Vi. y Sá.: 20:25 - 22:30 - 00:35 h. <b>Do. a Ma.:</b> 20:25 - 22:30 h.
Soy el número 4 (digital)	Vi. y Sá.: 19:50 - 22:15 - 00:40 h. <b>Do. a Ma.:</b> 19:50 - 22:15 h.
Invasión a la tierra (digital)	Vi.: 19:30 - 21:55 - 00:25 h. <b>Sá.:</b> 21:55 - 00:25 h. <b>Do. a Ma.:</b> 19:30 - 21:55 h.
Río (digital 3D)	<b>Sá.:</b> 17:30 - 19:30 h. <b>Vi., Do. a Ma.:</b> 17:30 h.
Río (digital 2D)	Vi, Lu. y Ma.: 18:30 h. <b>Sá.:</b> 16:30 - 18:30 - 20:30 h. <b>Do.:</b> 16:30 - 18:30 h.
¿Para qué sirve un oso?	Vi., Lu. a Ma.: 18:25 h. <b>Sá. y Do.:</b> 16:25 - 18:25 h.
Justin Bieber: never say never (digital 3D)	<b>Sá. y Do.:</b> 16 - 18:15 - 20:30 h. <b>Vi., Lu. a Ma.:</b> 18:15 - 20:30 h.
Furia ciega (digital 3D)	Vi. y Sá.: 22:40 - 00:50 h. <b>Do. a Ma.:</b> 22:40 h.
Torrente 4 (digital 3)	Vi.: 20:30 - 22:40 - 00:50 h. <b>Sá.:</b> 22:40 - 00:50 h. <b>Do. a Ma.:</b> 20:30 - 22:40 h.



**C. Comercial «Bassa El Moro»**  
**PETRER**

Información al cliente: 966 95 30 70  
 Venta entradas en: taquilla y 902 43 44 43  
 www.reservaentradas.com www.cinesmax.com

**PROGRAMACIÓN Del 15 al 19 de abril**

Esta abuela es mi padre	Vi.: 18 - 20 h. <b>Sá.:</b> 16 - 18 - 20 h. <b>Do.:</b> 16 - 18 h. <b>Lu. y Ma.:</b> 18 h.
Morente	Vi. y Sá.: 20:15 - 22:15 - 00:15 h. <b>Do. a Ma.:</b> 20:15 - 22:15 h.
Justin Bieber: nunca digas nunca (sala digital 3D)	Vi.: 18:10 - 20:20 - 22:30 - 00:35 h. <b>Sá.:</b> 16 - 18:10 - 20:20 - 22:30 - 00:35 h. <b>Do.:</b> 16 - 18:10 - 20:20 - 22:30 h. <b>Lu. a Ma.:</b> 18:10 - 20:20 - 22:30 h.
Encontrarás dragones	Vi. y Sá.: 22 - 00:15 h. <b>Do. a Ma.:</b> 20 - 22:15 h.
Sin límites	Vi.: 18:25 - 20:25 - 22:25 - 00:25 h. <b>Sá.:</b> 16:25 - 18:25 - 20:25 - 22:25 - 00:25 h. <b>Do.:</b> 16:25 - 18:25 - 20:25 - 22:25 h. <b>Lu. a Ma.:</b> 18:25 - 20:25 - 22:25 h.
Potiche	Vi.: 18:20 - 20:20 - 22:20 - 00:20 h. <b>Sá.:</b> 16:20 - 18:20 - 20:20 - 22:20 - 00:20 h. <b>Do.:</b> 16:20 - 18:20 - 20:20 - 22:20 h. <b>Lu. a Ma.:</b> 18:20 - 20:20 - 22:20 h.
Rango	<b>Sá. y Do.:</b> 16:15 - 18:15 h. <b>Vi., Lu. a Ma.:</b> 18:15 h.
Río	Vi.: 18:05 - 20:05 - 22:05 - 00:05 h. <b>Sá.:</b> 16:05 - 18:05 - 20:05 - 22:05 - 00:05 h. <b>Do.:</b> 16:05 - 18:05 - 20:05 - 22:05 h. <b>Lu. a Ma.:</b> 18:05 - 20:05 - 22:05 h.
Soy el número 4	Vi.: 18:05 - 20:10 - 22:15 - 00:20 h. <b>Sá.:</b> 16 - 18:05 - 20:10 - 22:15 - 00:20 h. <b>Do.:</b> 16 - 18:05 - 20:10 - 22:15 h. <b>Lu. a Ma.:</b> 18:05 - 20:10 - 22:15 h.
Hop (sala digital)	<b>Sá. y Do.:</b> 16:10 - 18:10 - 20:10 h. <b>Vi. y Lu.:</b> 18:10 - 20:10 h. <b>Ma.:</b> 18 h.
Ópera Cavalleria Rusticana/Pagliacci	<b>Martes:</b> 20 h.
El último verano	<b>Sá. y Do.:</b> 16:30 - 18:15 h. <b>Vi., Lu. a Ma.:</b> 18:15 h.
Furia ciega (sala digital 3D)	Vi. y Sá.: 22:10 - 00:15 h. <b>Do. y Lu.:</b> 22:10 h.
Río (sala digital 3D)	<b>Sá. y Do.:</b> 16:30 - 18:30 h. <b>Vi., Lu. a Ma.:</b> 18:30 h.
Caperucita Roja (sala digital)	Vi. y Sá.: 20:30 - 22:30 - 00:30 h. <b>Do. a Ma.:</b> 20:30 - 22:30 h.
Crebinsky	Vi. y Sá.: 20 - 21:45 - 23:30 h. <b>Do. a Ma.:</b> 20 - 21:45 h.



**LA LEGIÓN DEL ÁGUILA**

**Director:** Kevin McDonald.  
**Intérpretes:** Channing Tatum, Jamie Bell. Drama.

Britania, siglo II después de Cristo. Marco Aquila ha llegado a estas tierras decidido a descubrir qué pasó con la legión romana que desapareció sin dejar rastro. Esas tropas las mandaba Flavio Aquila, padre de Marco. Este intentará descubrir la verdad. Para ello contará con la ayuda de su esclavo, un hombre que odia todo lo que huele a Roma pero que vivirá con él una historia de amistad y lealtad que le llevará a dar su vida por protegerle. El cine de romanos está volviendo a ponerse de actualidad. Varias son las películas que han arrasado en los últimos años en las taquillas y esta no defraudará.

**POTICHE, MUJERES AL PODER**

**Director:** François Ozon.  
**Intérpretes:** Gerard Depardieu, Catherine Deneuve. Comedia.

Una rica burguesa se tiene que hacer cargo de una fábrica familiar después de una huelga. Esta estaba dirigida por el marido de la burguesa, Robert Pujol, que trataba a sus empleados igual que trataba a su familia, de una forma despótica y cruel. Llega a nuestras pantallas esta comedia francesa de uno de los mejores realizadores galos actuales. Para esta nueva historia, Ozon se reúne con, posiblemente, los dos actores franceses más conocidos actualmente, el orondo Gerard Depardieu y la siempre bella Deneuve que, como casi siempre, vuelve a brillar en un gran papel de burguesa maltratada.



- ALQUILER DE PELÍCULAS
- COMPRA Y VENTA DE PELÍCULAS Y VIDEOJUEGOS
- PRENSA Y REVISTAS
- SE REPARAN CDs, DVDs Y VIDEOJUEGOS

C/ Juan Carlos I, 19 **ELDA**

**EL CANAL tdt GRATUITO DE ELDA**

¡Sintonízanos!

**intercomarcal TELEVISIÓN**

La televisión de tu pueblo, la televisión de tu comarca.

Canal 25 TDT en Alto y Medio Vinalopó [www.intercomarcal.com](http://www.intercomarcal.com)  
 Esther Camariles: 699 84 03 49 - [publicidad@intercomarcal.com](mailto:publicidad@intercomarcal.com)

# XII Feria Comercio Medieval

16 y 17 Abril  
dosmilonce

Plaza Ayuntamiento  
Centro Histórico

## Elda





nuevos  
espacios  
para  
disfrutar

# parques

Nuevas zonas de esparcimiento en Elda  
con áreas verdes y juegos infantiles

