

Cartel anunciador de la Semana Santa Eldense

La Cofradía de Jesús Nazareno presentó el cartel anunciador de la Semana Santa 2005. Raúl Moya se ha encargado del diseño, que presenta en primer plano una imagen de la talla del Nazareno portando la cruz y como fondo, su rostro junto a una torre de Santa Ana.



El Orsan Elda Prestigio llega por primera vez a cuartos de final de la Copa de Europa



Susana Fraile consiguió el gol que da el paso a la siguiente ronda

El Club Balonmano Orsan Eda Prestigio continúa escribiendo páginas de la historia del deporte eldense, al conseguir por primera vez su pase a los cuartos de final de la Copa de Europa, o dicho de otra forma, su lugar entre los ocho mejores equipos del viejo continente.

Esto fue posible gracias al empate conseguido *in extremis* el pasado sábado en Elda ante el conjunto noruego del Tertnes

Bergen. El partido fue de los que hacen afición y de los que sin duda quedarán grabados en la memoria de los seguidores blanquiazules, quienes aguantaron la respiración mientras el gol que daba la clasificación a las eldenses se conseguía a 20 segundos del final. Por si esto fuera poco, posteriormente el equipo contrario hizo un último lanzamiento que fue detenido por la portera eldense.

El Ayuntamiento de Elda pide el indulto para Manuel Durán



El pleno municipal aprobó por unanimidad el pasado martes solicitar de nuevo el indulto para Manuel Durán, con el objetivo de evitar el ingreso en la cárcel de este eldense por un delito que cometió hace 24 años y después de haber rehecho su

vida. Al salón de plenos asistieron compañeros de trabajo, familiares y amigos de Durán, quien también intervino para confirmar su arrepentimiento y pedir que le dejen estar con su familia, lo que provocó que se vivieran momentos emotivos.

UPE denuncia que camiones de Valencia depositan toneladas de basura sospechosa en Las Cañadas

El concejal de la Unión para el Progreso de Elda, UPE, Francisco Alzallu, ha denunciado que camiones de gran tonelaje procedentes de Valencia están depositando sus residuos en el vertedero de Las Cañadas, con

el agravante de que lo hacen sin ningún control municipal.

Según este edil, los residuos que depositan desde hace un mes son cubiertos con tierra, lo que hace sospechar que pueda tratarse de materias peligrosas.

50 años en la fotografía

BASILIO

1955 - 2005

HORARIOS DE MUSEOS DE ELDA

* **MUSEO ARQUEOLÓGICO MUNICIPAL:** de lunes a viernes, de 9 a 2 mañana y de 4 a 7 tarde. Sábados, 10 a 1,30. Visitas concertadas, llamar al teléfono 96 539 86 62. (Casa de Cultura, Príncipe de Asturias, 44)

* **MUSEO DEL CALZADO:** de martes a sábado, de 10,00 a 13,00 y de 16,00 a 22,00. Domingos de 10 a 13,00. Lunes cerrado. Avda. de Chapí, 32 (Edificio Ficia) (Visitas concertadas. Teléfono: 96 538 30 21)

* **MUSEO ETNOLÓGICO DE ELDA:** Avda. de Chapí, 32 (Edificio FICIA). Horario: de martes a viernes, de 16,00 a 20,00. Sábados, de 17,00 a 20,00. Visitas concertadas, llamando al teléfono: 66 973 61 55. Información, teléfono: 96 538 14 34.

* **MUSEO «KURHAPIES» DE CALZADO:** visita previa cita, llamando al teléfono 96 539 20 11.

OBITUARIO

Fallecidos en Elda

Día 10 de febrero, Norberto Poveda Brotons, de 99 años. **Día 12,** Joaquín Ruiz Campos, de 83 años. Constantino Almarca Lucas, de 93 años. **Día 13,** Andrés Beltrán Sánchez, de 84 años. Balbina García Mejías, de 90 años. Teresa Candelas González, de 81 años. Ezequiel Fernández Molina, de 83 años. **Día 14,** Celestina Molina Molina, de 76 años. Rafael Ruiz Romero, de 81 años. Dolores García Aguirre, de 91 años. Antonio Mancera Domínguez, de 88 años. **Día 15,** Manuel Fernández Moreno, de 71 años.

Fallecidos en Petrer

Día 12 de febrero, Rafael Berna Navarro, de 61 años. **Día 13,** Luis Falcó Martínez, de 80 años. **Día 14,** Mercedes Esteve Poveda, de 88 años.

SE VENDE

BOTAS DE SNOWBOARD

Modelo Burton Moto, talla 42,5 por 80 euros. Modelo Blax, talla 44 por 30 euros.

Tf. 627 554 770

2416

SE VENDE 2º PISO

Zona Avda. Ronda. Con ascensor, 90 m², 4 dorm., baño completo, cocina de roble, salón-comedor, galería. Muy soleado. Reformado.

Tf. 96 698 15 62

2416/09/PR

P/381

HORARIOS DE MISAS

SANTA ANA: de lunes a sábado 8 de la mañana y 7,30 tarde. Domingos y festivos, 8,30 11,00 y 12,30 mañanas y 7,30 tarde.

LA INMACULADA: de lunes a sábado 7 y 8 tarde. Domingos y festivos, 9, 11, 13 y 19 horas.

SAN FRANCISCO DE SALES: de lunes a sábado 8 tarde. Domingo y festivos, 9 y 12 mañana.

SAN BARTOLOMÉ (Petrer): de lunes a viernes 8 mañana y 7 tarde. Sábados, 7,30 tarde. Domingo y festivos, 9,00 y 12,00 mañana.

SAN PASCUAL BAILÓN: de lunes a sábado 7,30 tarde. Domingos festivos, 11 y 12,00 mañana.

SAN JOSÉ OBRERO: de lunes a sábado 7 tarde, domingo y festivos 11 y 12,30 mañana.

GERIÁTRICO: domingos y festivos, 10,30 mañana.

HOSPITAL G.: sábados, 5 tarde.

LA SANTA CRUZ (Petrer): de lunes a viernes, 9,30 mañana y 7,30 tarde. Sábado 7,30 tarde. Domingos festivos, 9,30 y 12,00 mañana.

AGENDA CULTURAL DE PETRER

TEATRO ESCOLAR

Flic-Flac, presenta:
«*Peter Pan*»

Martes 22 de febrero a las 9,45, 11,15 y 15,30 horas. Lugar Teatro Cervantes. Precio 3 euros.

TEATRO ESCOLAR

Vol-Ras presenta:
«*Bon Voyage*»

Jueves 24 de febrero a las 22,00 horas. Lugar Teatro Cervantes. Entrada 9 euros. Carnet Joven y pensionistas 6 euros.

II FESTIVAL PAS AL JAZZ

«Mar de Música»
Viernes 18 de febrero a las 22,30 horas. Lugar Centro Social.

EXPOSICIÓN TEMÁTICA

«Colección Polinsignia»
Exposición de insignias y elementos propios de la indumentaria oficial de diversas organizaciones policiales y de seguridad. Hasta el 20 de febrero. Lugar Centro Cultural. Horario, laborables de 19 a 21,00 horas. Domingos y festivos de 12 a 14,00 horas y de 18 a 20,30 horas.

EXPOSICIÓN DE PINTURA

«Jesús Agulló y Encarni Requena»

Inauguración viernes 11 de febrero a las 20,00 horas. Lugar Forn Cultural. Horario, laborables de 19 a 21,00 horas. Domingos y festivos de 12 a 14,00 horas y de 18 a 20,30 horas.

SE VENDE CASA

En Petrer. 317 m² en Petrer. 4 dorm., salón, cocina, 2 baños, terraza, lavadero, trastero, local grande, garaje. Para entrar a vivir. Precio: 144.300 euros (24.000.000 ptas).

Tf. 96 695 31 18

2416/07/II

SE VENDE BUNGALOW

En Loma Badá, 210 m². 3 dormitorios, 2 baños y aseo, cocina y salón comedor. Urbanización con piscina y jardines. Parcela de 90 m².

Tf. 647 684 086

2416/01/LS

Teatro Castelar

TEATRO

Concha Velasco, Nati Mistral y Francisco Valladares presentan: «*Inés desabrochada*»

Viernes 18 de febrero a las 22,00 horas y sábado 19 a las 19,00 y 22,30 horas. Entrada patio 18 euros, anfiteatro 15 euros.

TEATRO INFANTIL

Compañía Cienfuegos presenta: «*El Barón Munchausen*»

Domingo 20 de febrero a las 19,00 horas. Entrada 5 euros (con la entrada de un niño, un adulto gratis).

AUDITORIO



ZARZUELA

«Tres forasteros en Madris: Lleó, Serrano y Chapí»

Sábado 26 de febrero a las 20,30 horas. San Francisco Santos. Socios 15 euros, no socios 18 euros.

FARMACIAS DE URGENCIA

VIERNES 18 DE FEBRERO
JOSÉ MARÍA MARÍ
Ortega y Gas., 25. Tf.:965 38 09 51

SÁBADO 19 DE FEBRERO
JUAN MANUEL FLUVIÁ.
Virgen Des., 58. Tf.:965 39 83 45

DOMINGO 20 DE FEBRERO
MATEO FERNÁNDEZ
Juan Carlos, I, 26.

LUNES 21 DE FEBRERO
HORTENSIA RICO.
C/ Nueva, 1. Tf.:965 38 01 72

MARTES 22 DE FEBRERO
GABRIEL ARCE AMAT.
P. Picasso, 143. Tf.: 965 39 64 95

MIÉRCO. 23 DE FEBRERO
VIRTUDES HERNÁNDEZ
Padre Manjón, 9. Tf.: 965 38 55 98

JUEVES 24 DE FEBRERO
JOSÉ MARÍA PICAZO
P. Zorrilla, 17. Tf.: 965 38 70 41

A3E

AULAS DE LA TERCERA EDAD

Lunes 21 de febrero
A las 17,00 horas, conferencia-coloquio «*Las vanguardias artísticas: cubismo y surrealismo*» por el profesor Manuel Román.

Martes 22 de febrero
A las 17,00 horas, charla-coloquio «*Aspectos generales del vino*» por el enólogo Rafael Poveda.

Jueves 24 de febrero
A las 18,00 horas, película «*Luna de Avellaneda*». Teatro Castelar.

TELÉFONOS DE INTERÉS

Ayuntamiento	965 38 04 02
Alcohólicos Anónimos	965 21 94 71
Bomberos	965 38 22 22 - 965 38 50 80
Casa de Cultura	965 38 68 16
Cruz Roja (urgencias)	965 38 09 87
Cementerio	965 39 24 31
Conservatorio	965 39 06 07
Guardia Civil	965 38 09 64
Hogar del Pensionista	965 38 43 43
Jardín de la Música	965 39 74 77
Mercado Central	965 39 41 41
Museo del Calzado	965 38 30 21
Museo Arqueológico	965 39 86 62
Policía Local	092
Policía Nacional (Comisaría)	965 39 13 11
Servicios de Aguas	965 38 04 02
Tanatorio	965 39 99 52
Taxis (paradas)	965 38 10 05/30/14
Asociación Española contra el Cáncer	608 36 92 92
Estación de tren (RENFE)	965 38 28 06
Estación Autobuses	96 695 07 07

Concha Velasco actúa en el Teatro Castelar

Concha Velasco, Nati Mistral y Francisco Valladares estarán los días 18 y 19 de febrero, a las 22 y 19 y 22,30 horas respectivamente, en el Teatro Castelar de Elda, con la obra «Inés Desabrochada», de Antonio Gala. El director Pedro Olea dirige esta obra en la que tres personajes emblemáticos de la literatura española reflexionan sobre el efecto del paso del tiempo. Una comedia inteligente y divertida. La escenografía y el vestuario son de Francisco Nieva. El precio es de 15 y 18 euros.

Teatro infantil de calidad

«El barón Munchausen», protagonista de las aventuras más increíbles de la literatura fantástica, es un personaje que existió realmente en el siglo XVIII. La obra llega a Elda de la mano de la compañía «Cienfuegos». Un delicioso espectáculo de danza infantil para compartir con toda la familia. Será el 20 de febrero, a las 19 horas, en el Teatro Castelar. El precio es de 5 euros y el adulto gratis.

El cartel anunciador de la Semana Santa representa la imagen de Jesús Nazareno

La Hermandad de Cofradías de la Semana Santa Eldense presentó la pasada semana, en un acto que tuvo lugar en su sede en la calle San Roque, el cartel anunciador de la Semana Santa 2005, realizado por la Cofradía Jesús Nazareno. El cartel representa la cara de Jesús Nazareno y al Cristo con la cruz y de fondo la parroquia de Santa Ana.

A continuación, los cofrades hicieron entrega de la recaudación obtenida con el Belén de Navidad, cantidad que ascendió a 2.070 euros, y que fue entregada al presidente de Caritas Interparroquial en Elda, José Luis Tendero.

Las cofradías preparan estos días la celebración de la próxima Semana Santa. Algunas de ellas contarán con novedades importantes como la de la Santa Cena que incorporará a su paso dos nuevas imágenes de los

apóstoles San Bartolomé y San Judas Tadeo, la Cofradía de la Soledad estrenará los varales en su paso de palio y la Junta Mayor presentará un estandarte propio. Asimismo, se anunció que la pianista eldense Mari Carmen Segura será la pregonera de la Semana Santa eldense 2005, acto que se desarrollará el 5 de marzo, a las 20 horas, en la parroquia de Santa Ana.

La Junta Mayor ha conseguido que el alcalde les permita seguir utilizando la sede que ocupan desde hace varios años, lo que supone una prórroga en el decreto de derribo de una parte del edificio, hasta que fi-

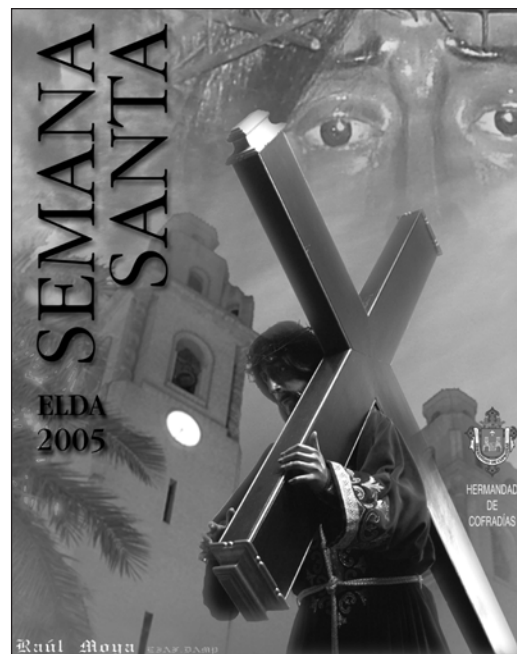

nalice la celebración de la Semana Santa.

SE VENDE 2º PISO

Zona Frontera. 85 m², 3 dorm., baño completo, aseo amueblado, cocina cerezo, salón con balcón, 2 balcones con toldo, galería, amueblado. Muy buen estado.

Tf. 96 698 15 62

2416/10/PR

SE ALQUILA LOCAL

Comercial en el Centro de Elda, todo exterior con 3 cierres a la calle por 300 euros al mes.

Tf. 965 38 92 57

2416/03/MU

SE VENDE ENTRESUELO

Zona Marina Española. Superficie 80 m², 2 dorm., baño completo, cocina y salón comedor.

Tf. 647 684 086

2416/06/LS

CONSTRUCCIONES OCAÑA

EMPRESA EQUIPADA CON MAQUINARIA DE ÚLTIMA TECNOLOGÍA. Miniexcavadoras, camión con grúa, toro mecánico. PERSONAL PROFESIONAL.

Tf. 96 538 56 59 - 659 862 003 (Pedro)

2285...

PABLO J. JUAN MAESTRE PSICÓLOGO CLÍNICO

PSICOTERAPIA Con cita previa

Padre Manjón, 3 Entlo. A.

Tel. 96 538 87 79

PEPE GOTERAS Y OTILIO CHAPUZAS A DOMICILIO

No dude en llamar por pequeña que sea la chapuza. Tejados, Fontanería, Persianas, Electricidad, Pintura, Carpintería, Albañilería y Reformas en General. Y todas las reparaciones del hogar. Tenemos mini excavadora y camión grúa.

MÁS DE 18 AÑOS TRABAJANDO AL PÚBLICO DE ELDA Y PETRER NOS AVALAN: NO SE ARRIESGUE A ENGAÑOS.

Contacte con nosotros a través de: Tel. 965 38 56 59 - Móvil 659 862 003

Fax: 965 39 11 35 Domicilio: P.I.C.A 30 - 60 ELDA

Para cualquier otro tipo de trabajo, consúltenos. Por favor, conseve este anuncio, cualquier día me puede necesitar.

MASAJISTA

Masajes corporales, descontracturante, deportivo, relax. (Javier Sánchez).

jsnegro@hotmail.com

Tf. 615 430 217

2416/17

INMOBILIARIA INMOPANORAMIC

Se necesitan pisos en venta en Elda y Petrer. Tenemos una gran cartera de clientes en espera. ¡¡¡Llámenos!!! (en C.C. Carrefour Vinalopó).

Tf. 653 868 347

2416/01/II

DETECTIVES IDELLA

Lic. 366

Coleg. n.º 6

Tf. 608 042 618

www.detectives-idella.com

SE VENDE LOCAL

Para cualquier tipo de negocio. 80 m² más 90 m² de sótano. Escaparates con cristal semi blindados, suelo de gres y caja fuerte. ¡¡¡Estupenda zona!!!. Ref/01982.

Tf. 96 698 10 97

2416/05/PZ



RESTAURANTE - ARROCERÍA

Club de Campo

NUESTROS ARROCES:

- DE MAGRO
- CON PATA
- Y VERDURAS
- EMPEDRAO
- NEGRO
- CALDOSO PESCADO
- A BANDA
- FIDEUA

LUNES, CERRADO POR DESCANSO

MENÚS ESPECIALES PARA CELEBRACIONES · AMPLIO PARKING
Avda. Mediterráneo, 28-30 · Tel 96 539 25 90 · 03600 ELDA (Alicante)

FINCAS TERRADES

VENTA DE PISOS, LOCALES, CHALETS, NAVES INDUSTRIALES Y TODA CLASE DE FINCAS RÚSTICAS Y URBANAS, ALQUILERES TRASPASOS, HIPOTECAS

MARÍA SALUD PARDO BARCELÓ

EXPERTO TÉCNICO INMOBILIARIO

DAHELLLOS, 10 1º Izqda. TELÉFONO 96 538 52 42

HORAS DE OFICINA: De 10 a 1,30 h. y de 4 a 8,30 h.

La Gran Avenida quedará con dos carriles de bajada tras las obras

Los responsables municipales y la Asociación de comerciantes de Gran Avenida llegaron a un acuerdo en relación a las compensaciones que recibirán por las molestias de las obras del parking que se va a construir en la zona. Después de varias semanas de negociaciones se ha producido un consenso. Asimismo, se estableció que la Gran Avenida tenga después de las obras dos carriles de bajada.

En cuanto a las compensaciones, se estipuló que el Ayuntamiento contribuirá a la promoción comercial de la zona y mientras duran las obras se realizarán una serie de exenciones a los comercios por un período de tres años.

Asimismo, se ha proyectado la creación de un plan de seguridad durante el transcurso de los trabajos y una comisión efectuará el seguimiento de los mismos para que se cumplan los



SE VENDE COCHE

Volswagen Passat familiar. 130 c.v.
Con todos los extras. Junio del 2001.
Precio: 9.000 euros (innegociable).

Tf. 667 914 173

2416

FÁBRICA VENDE CALZADO NIÑO/A

P.V.P. sandalias: 10 euros.
P.V.P. zapatos: 14 euros.
C/ Juan Vázquez de Mella, 122, Elda.
(Junto Campico).

2414/17

¡¡¡ALQUILO NAVE INDUSTRIAL!!!

De 400 m2 en Polígono Industrial
Campo Alto de Elda.

Tf. 965 38 92 57

2416/05/MU

SE VENDE 2º PISO

Zona Nueva Fraternidad. 60 m2,
2 dorm., cocina office, salón amplio y
baño. Con aire acondicionado.
Totalmente reformado. R/01924.

Tf. 96 698 14 41

2416/01/PZ

OCASIÓN VENDO PISOS EN ELDA

2º Zona Avda. Ronda muy nuevo. 87.147 euros.
3º Zona Campo Fútbol 90 m2. 87.147 euros.
3º Zona Avda. Al. XIII muy nuevo. 99.167 euros.
1º Zona Casa Juventud 90 m2. 99.167 euros.
2º Zona Bomberos amueblado. 81.137 euros.

Tf. 966 319 666/635 634 997

2416/01/PT

plazos previstos.
La mayoría piensa que es un acuerdo justo y equitativo, aun-
que queda pendiente de confirmarse la eliminación de la zona azul en las calles transversales.

SE ALQUILA LOCAL

Con salida de humos. 140 m2
más altillo. En Pablo Iglesias,
esquina Francisco de Quevedo.

Tf. 687 512 697

2416

VENDO APARTAMENTO

En Villajoyosa, 3 dorm., cocina, salón,
2 baños, urbanización con piscina, parking,
zonas verdes. Garaje opcional. Vistas
al mar. A estrenar. Precio: 198.000 euros.

Tf. 96 695 31 18

2416/05/II

SE VENDE APARTAMENTO

Zona Fontana (San Juan). 90 m2,
3 dorm., 2 baños, terraza y piscina.
Totalmente amueblado.

Tf. 96 698 01 61

2416/08/DV

SE VENDE 1º PISO

Zona Avda. Ronda. Con ascensor,
60 m2, 2 dorm., baño completo,
cocina, salón muy amplio, galería,
patio pequeño. Muy buen estado
y buen precio.

Tf. 96 698 15 62

2416/07/PR

P/379

SE VENDE PISO

En Elda, zona Avda. Alfonso XIII.
90 m2. 3 dorm., baño completo,
cocina y salón. Para entrar a vivir.

Tf. 96 698 07 72

2416/02/LS

SE VENDE GARAJE CERRADO

En zona
Ficia - Plaza de Toros

Tf. 965 39 80 24

2416/17



PRIMER ANIVERSARIO

PEDRO RICO ROMERO

FALLECIÓ EL DÍA 19 DE FEBRERO DE 2004

D.E.P.

Su esposa Juanita, hijos Pedro y José Joaquín, hermanos y demás familia, les participan que la Misa que se celebrará el próximo **SÁBADO 19 DE FEBRERO a las 7,30 de la TARDE** en la parroquia de **SANTA ANA**, será aplicada en sufragio de su alma, agradeciendo anticipadamente la asistencia a esta piadosa conmemoración.



JOSEFA GIL PAYÁ

(VIUDA DE JOSÉ VILAR ALBA «EL ROYAL»)

FALLECIÓ EL 3 DE ENERO DE 2005

D.E.P.

Sus sobrinos, Manuel Catalán y José Rico, y demás familia, les participan que la misa que se celebrará el **sábado 19 de febrero a las 7,30 de la tarde** en la parroquia de **Santa Ana**, será aplicada en sufragio de su alma.

La edil de Hacienda, M^a Carmen Orgilés, presentó unos presupuestos municipales equilibrados pero con un aumento en inversiones

La edil de Hacienda, Mari Carmen Orgilés, presentó el anteproyecto de los presupuestos municipales de 2005 a los grupos políticos de la oposición. Orgilés destacó que «el nuevo ejercicio económico se basa en la estabilidad presupuestaria, idéntica proporción entre ingresos y gastos, en línea con la actuación del gobierno estatal. El objetivo es intentar gastar lo que tenemos de la mejor forma posible, tanto desde el punto de vista social como político».

Los presupuestos municipales de 2004 se cifraron en 31.448.508 euros, mientras que este año ascienden a 35.052.962 euros. Asimismo, el capítulo de inversiones asciende a 4.101.097 euros frente a los 1.432.040 euros del pasado año. Orgilés señaló que las cifras demuestran que las inversiones reales han aumentado

considerablemente. Los ingresos son superiores este año porque ha habido una mayor aportación por transferencias de fondos del Estado y por un mayor número de altas en el IBI. Así, crece el gasto y las transferencias corrientes, aunque los aumentos más significativos son los que afectan a las áreas de Seguridad Ciudadana, Servicios Sociales, Medio Ambiente, Juventud, Obras e Informática, Empleo, Deportes y Cultural y Promoción, así como Desarrollo.

El crecimiento se basa en la estabilidad y el equilibrio presupuestario. Entre las inversiones previstas cabe destacar una partida para la ampliación de las obras del nuevo cementerio dotada con 639.000 euros, mejoras en las instalaciones deportivas con 300.000 euros, reposición de aceras y alumbrado, entre otras acciones y mejo-



ras que se acometerán en la ciudad este año. No obstante, resaltó la necesidad de adoptar

medidas para que a los ayuntamientos lleguen a contar con los recursos necesarios.

SE VENDE BUNGALOW

En Petrer, zona San Jerónimo. Esquina, 3 dorm., salón, cocina, 2 baños, porche, terraza, jardín y casita de invitados... Para entrar a vivir. Precio: 171.300 euros.

Tf. 653 868 347

2416/02/II

SE VENDE 2º PISO

90 m2, ventanas de aluminio blanco, suelo de terrazo, cocina de roble con trastero, aire acondicionado en el salón y dormitorio principal, chimenea en el salón. Ref/01814.

Tf. 96 696 50 06

2416/06/PZ

SE VENDE 3º PISO

Zona La Ficia. 80 m2, 4 dorm., baño completo, cocina amplia, salón, gran galería, amueblado y electrodomésticos. Buen estado y económico.

Tf. 96 698 15 62

2416/08/PR

P/373

SE OFRECE CONTABLE

Llevanza pequeños negocios desde oficina propia. Impuestos, seguros sociales. Llamar por las mañanas.

Tf. 965 38 47 46

2415/18

CAFETERÍA RESTAURANTE PLAZA CASTELAR



2403/...

**Cenas Baile
Viernes y sábados**

!!! Ven y disfruta !!!

Teléfono 965 39 30 95



ORSAN

ROS

2409/...

ROSA DÍAZ - PSICÓLOGA TERAPIA DE CONDUCTA

Evaluación y Tratamiento Conductual de Problemas Emocionales

- Ansiedad
- Problemas de Pareja
- Problemas Sexuales
- Problemas en la Adolescencia
- Trastornos de la Alimentación: Obesidad y Anorexia
- Depresión
- Déficit de Habilidades Sociales
- Conductas Adictivas
- Problemas Infantiles

Máster en Psicología Clínica

Padre Manjón, 11 4º
Tel. 96 631 28 92 ELDA

2408/...

Chimeneas

GRUPO INMOBILIARIO

**Viviendas VPO - Bungalows - Garajes - Locales
Petrer - Zona "Bassa Perico"**

**Oficinas - Alquiler y Venta - Hasta 1200 m²
Elda - Zona "Av. Reina Victoria"**

info@grupochimeneas.com

Tel.: 966965064 - Fax: 966981159

C/ Hernán Cortés, 20, 2º, 15 - 03600 ELDA

La UPE denuncia que camiones de Valencia depositan toneladas de basura en Las Cañadas

El concejal de la Unión para el Progreso de Elda (UPE), Juan Francisco Alzallu, denunció la presencia de camiones procedentes de Valencia que están vertiendo residuos en el vertedero de Las Cañadas. UPE está haciendo un seguimiento de esta práctica y ha comprobado que los vertidos se efectúan sin ningún tipo de control municipal.

Son camiones de gran tonelaje que arrojan al vertedero basura que «no se sabe de qué tipo es». Alzallu cree que vienen a Elda porque no se les permite descargar en otro sitio,



Francisco Alzallu, edil de la UPE

algo que le hace sospechar que los residuos que depositan no son nada bueno. Los residuos que descargan desde hace un mes son cubiertos con tierra, por lo que temen que pueda tratarse de materias peligrosas.

Los camiones llevan cargas de veinte o veinticinco toneladas, lo que supone miles de kilos de basura que depositan en un vertedero de Elda, sin que el Ayuntamiento sepa nada.

El I Foro Festero cuenta ya con más de sesenta inscripciones

El I Foro Festero debatirá el próximo 26 de febrero, en el Centro Cívico y Juvenil, la duración de las entradas de Moros y Cristianos de Elda, desfiles que tienen lugar el sábado y domingo por la tarde, respectivamente. Al cierre de la edición de esta publicación se habían producido unas sesenta inscripciones.

El presidente de la Junta Central de Comparsas, José Blanes, recordó que el plazo de inscripción permanecerá abierto hasta el 19 de febrero, y se pueden realizar a través de las comparsas o en la propia sede de Junta Central, en la calle Nueva, número 8.

Los desfiles de fiestas son

cada vez más largos en su duración. El público que presencia los desfiles llega a abandonar sus asientos porque no soporta desfiles que sobrepasan las cinco horas de duración. La pérdida de espectadores perjudica a la propia Fiesta, pues son miles de eldenses y foráneos los que acuden a contemplar unos espléndidos desfiles. Las conclusiones que se extraigan del Foro Festero no serán vinculantes pero ayudarán a los organizadores a plantear posibles soluciones para próximas ediciones. Este año los desfiles seguirán en la misma línea, pues no hay tiempo material para introducir cambios, apuntó Blanes.

SE VENDE 2º PISO

Zona Las Trescientas.
56 m2, 3 dormitorios y baño.
Totalmente reformado.

Tf. 96 698 01 61

2416/06/DV

ATENCIÓN Y SERVICIO A CLIENTES

Batería de cocina A.M.C.

Tf. 965 37 74 13

2415/17

SE VENDE CAMPO

En Salinas, 2.500 m2 parcela, 42 m2 almacén, agua potable, árboles frutales, 500 m. del pueblo. Precio: 42.000 euros (7.000.000 ptas).

Tf. 96 698 15 62

2416/01/PR

CP/941



VENDO 7º PISO (NUEVO)

Zona Avda. Ronda. 90 m2 de casa, con plaza de garaje, urbanización con piscina, jardín y pista deportiva. (Calefacción, ojos de buhei, toldos, molduras, escayolas, armarios). Muchas mejoras, digno de ver. 3 dorm. (4 antes), salón, cocina, baño y aseo. Precio: 120.202,42 euros.

Tf. 966 319 666/635 634 997

2416/03/PT

CLÍNICA PODOLÓGICA

ÓSCAR PORTA BELMAR

- * SE ATIENDEN HORARIOS ESPECIALES
- * ATENCIÓN DOMICILIARIA

Antonio Maura, 10 - Entlo. A
Teléfono **96 538 51 51**
03600 ELDA (Alicante)

Coleg. Podología 2.241 - Coleg. Enfermería 8.058

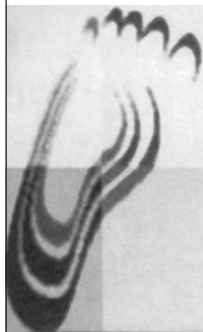

CONFÍENOS SU VIVIENDA, GESTIONAMOS SU VENTA
FINANCIACIÓN 100%. PLAZOS MÍNIMOS. SUBVENCIONES

Avda. de Elda, 45 Tel. 966 953 191 - Fax: 966 953 190 **PETRER**

info@eufrosa.net

aris



CENTRO DE ESTÉTICA AVANZADA

Avda. de José Martínez González (Gran Avenida), 33 bajo izqda. - Tlf.: 965 383 319 - Fax 966 319 218 - 03600 Elda (Alicante)

peluquería y estética

láser, terapias faciales, corporales, capilares...



Caixapetrer
RURAL

CAJA DE CRÉDITO DE PETREL, CAJA RURAL
COOPERATIVA DE CRÉDITO VALENCIANA



URBAN-NOVEL, S.L.

Edificio «NUEVO VINALOPÓ»

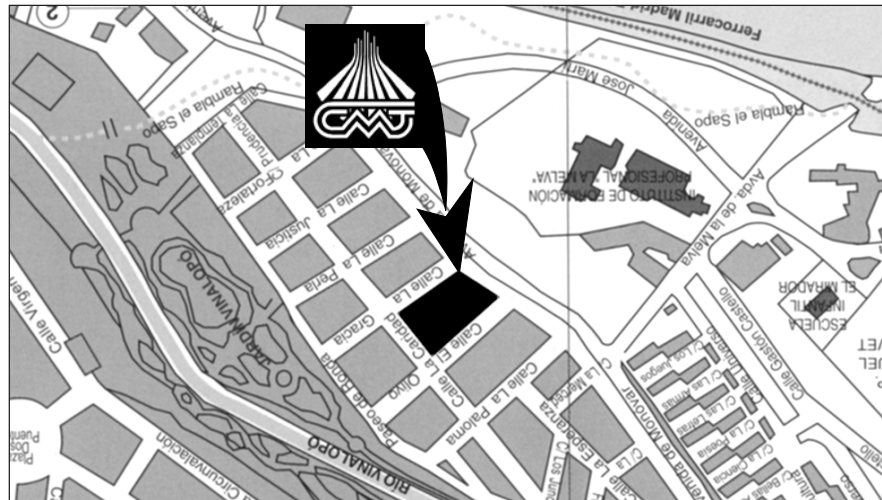

Viviendas libres y de V.P.O.

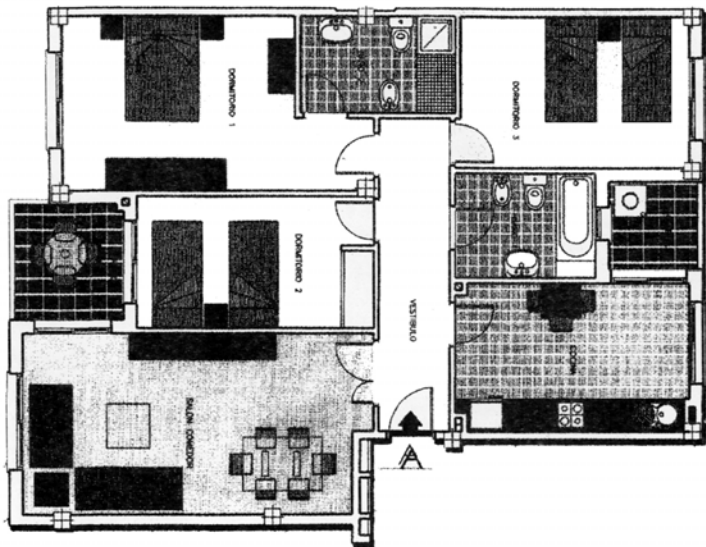

*Plantas Bajas
y Áticos
desde 109.385 euros*

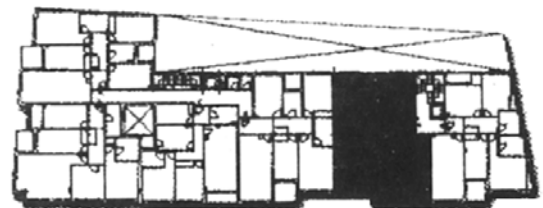

INFORMACIÓN EN:

NUESTRAS OFICINAS DE NOVELDA

AVDA. DE LA CONSTITUCIÓN, 95

Y EN LA OBRA

VIERNES DE 16:00 A 19:00 H. Y SÁBADOS DE 10:00 A 14:00 H.

C/ LOS OLIVOS esquina C/ LA CARIDAD ELDA

Teléfonos 965 60 62 74 - 607 670 939

El eldense, Iván Rico inventa un corrector mandibular que se vende en Italia y España

El protésido dental Iván Rico ideó hace ocho años un aparato de ortopedia, que consigue avanzar la mandíbula. Se trata de un corrector mandibular que permite el crecimiento del hueso. Aproximadamente en nueve meses soluciona los casos de mentón hundido.

Su invento ha sido recogido en la prestigiosa publicación denominada «Ortodoncia», número uno en Estados Unidos. El

artículo que publica en relación a este invento detalla el funcionamiento del aparato y su eficacia a la hora de solucionar este problema

Este eldense tiene la patente de su invento, un aparato que se vende en Italia y España, y que él aplica desde su clínica ubicada en la calle Felipe V, número 28 de Elda. Rico explicó que «el aparato realiza el mismo movimiento de la boca,

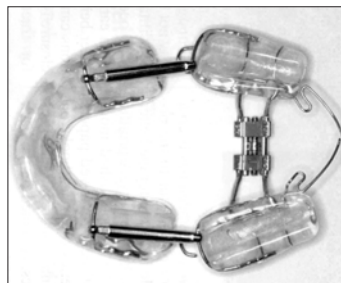

pero con un avance de la mandíbula. Además soluciona el problema del ronquido y algunos casos de apnea».

Los doctores que han publicado el artículo en «Ortodoncia» detallarán las ventajas de este aparato en sendos congresos que se celebrarán próximamente en Madrid y Barcelona.

Condenan a los cuatro acusados de abusar de dos hermanas discapacitadas

La Audiencia Provincial de Alicante condena a 25 años de prisión a los cuatro personas de Elda acusadas de abusar de dos hermanas mellizas discapacitadas en Elda. En las sentencias se dice que los acusados conocían la discapacidad de las víctimas, y que aprovecharon esta circunstancia para mantener reiteradas relaciones con las dos hermanas.

El caso salió a la palestra cuando una de las hermanas dio a luz un feto muerto. La familia interrogó a las hermanas hasta conseguir los nombres de las personas que se habían aprovechado de ellas. El fallo concluyó que la discapacidad de las víctimas se hacía evidente apenas transcurrido un momento de conversación con ellas.

De los acusados, F.B.I ha sido condenado a nueve años por delito continuado de agresión sexual a una de las hermanas; P.C.S., que dejó embarazada a una de ellas, fue condenado a seis años; J.T.F. fue absuelto de mantener relaciones con una de las hermanas y condenado por abusar de la otra; y M.P.S.O. ha sido condenado a siete años de cárcel.

SE ALQUILA LOCAL

En Elda, zona Avda. Ronda. 162 m², baño. A estrenar.

Tf. 96 698 01 61

2416/10/DV

SE VENDEN PISOS

En Petrer, zona 9 de octubre. 2 y 3 dorm., salón, cocina con galería y baño o 2 baños. Plazas de garaje opcionales. Precio desde 75.000 euros. Pisos de obra nueva.

Tf. 653 868 347

2416/03/II

SE ALQUILA PISO

Zona Avda. Chapí. Con ascensor, 3 dormitorios, salón, cocina con galería y baño. Amueblado y con electrodomésticos.

Tf. 96 695 31 18

2416/08/II

SE ALQUILA ÁTICO DÚPLEX

Zona La Farola. 6 dorm., 2 baños completos, cocina, salón, gran terraza con toldo, galería. Todo amueblado. 2 A/A. Precio: 462 euros al mes.

Tf. 96 698 15 62

2416/06/PR

AP/1001

Dr. Enrique Mares Arambul

Médico especialista en Otorrinolaringología

Enfermedades

Garganta - Nariz - Oídos

Tratamiento del **RONQUIDO** sin cirugía

C/. ZORRILLA, 1 - PISO 2 - PTA. 4 965 381 627

Emma García Medina

Licenciada en PEDAGOGÍA
LOGOPEDA

Rehabilitación de trastornos de la

Voz y el lenguaje

Problemas escolares

C/. ZORRILLA, 1 - PISO 2 - PTA. 4 965 381 627

AUDITORIO



«SALA FRANCISCO SANTOS»

SÁBADO, 26 DE FEBRERO A LAS 20,30 HORAS

ZARZUELA

*Tres Forasteros
en Madrid:
Leó, Serrano
y Chapí*



Tres de los más importantes autores de zarzuela española se reúnen en un café madrileño de principios de siglo XX y conversan: son valencianos, triunfan en Madrid, escriben música. Así arranca la zarzuela «TRES FORASTEROS EN MADRID». Los autores toman la palabra y son los personajes del público del café los que cantan las piezas de obra como: «La patria chica (Chapí)», «Alma de Dios (Serrano)», «La reina mora (Serrano)», «La Revoltosa (Chapí)», «La canción del olvido (Serrano)», «Las hijas de Zebedeo (Chapí)», «El tambor de granaderos (Chapí)», «El rey que rabió (Chapí)», «El puñado de rosas (Chapí)», «La bruja (Chapí)», «El trust de los tenorios (Serrano)», «Margarita la tornera (Chapí)», «La corte del Faraón (Leó)», «Las hilanderas (Serrano)», «La corte del Faraón (Leó)», y otras más. La escenografía está ambientada con la tecnología actual de la videoproyección, muy cuidada y atractiva.

Adoc, ha elegido esta representación lírica porque la zarzuela puede en ocasiones despojarse de todo aquello que tiene de rancio, de trasnochado y en este sentido el público se va a sorprender del montaje con dos pantallas y una iluminación moderna. En pleno auge de los grandes espectáculos musicales exportados del extranjero, zarzuelas como «TRES FORASTEROS EN MADRID», son una reivindicación del género genuinamente español. El resultado es una apuesta que está llenando los teatros españoles.

Patrocinado por



EXCMA. DIPUTACIÓN
PROVINCIAL DE ALICANTE

SOCIOS: 15 EUROS - NO SOCIOS: 18 EUROS

2416/17

El domingo votamos en Referéndum la Constitución Europea

Este domingo, día 20, desde las 9 de la mañana estarán abiertas las mesas electorales para dar el sí o el no a la Constitución Europea. Este texto ya ha sido firmado por los presidentes de los 25 países de la Unión Europea y debe ser corroborado por los ciudadanos a través de un referéndum o de su parlamento.

España, que ha optado por el referéndum, es el primer país en convocarlo. Los partidos políticos con sede en Elda han hecho campaña a favor o en contra del mismo. Mientras que los partidos mayoritarios, PSOE y PP piden un «Sí» a la Constitución, para afianzar una Europa más unida y sólida, Izquierda Unida considera que el voto debe ser «No» porque el texto debería recoger más contenido social y menos económico.

ÁTICOS Y VIVIENDAS CENTRO DE ELDA

100 m2.

hidromasaje, ascensor, calefacción completa, gas y parquet. Llave en mano.

Tels. 661 760 789
610 403 358

2396/...

El Rastrillo de Manos Unidas abre sus puertas el miércoles



El popular rastrillo de Manos Unidas se abre el próximo miércoles, día 23 de febrero en el mismo lugar del pasado año, calle Emilio Rico, junto a la Plaza del Zapatero. El horario es de 4 a 9 horas de la tarde durante todos los días que dura el rastrillo -del 23 de febrero al 6 de marzo- y los domingos también por la mañana, de 12 a 2 de la tarde.

En el rastrillo se exponen productos donados de forma generosa por los comercios de la ciudad, junto con otros trabajos manuales realizados por colaboradores y que son muy apreciados por el público, como ropa de hogar: mantelerías, toallas, delantales, etc. Esta sección es

posible gracias a un nutrido grupo de mujeres, en su mayoría, que se viene dedicando a esta tarea en los últimos meses.

El dinero recaudado por las diferentes acciones que se desarrollan en Elda y Petrer se destina cada año a un proyecto. Este año, se utilizará en la construcción de un centro para rehabilitación de niños de la calle en Bangalore (India).

Desde la organización Manos Unidas, perteneciente a la Iglesia Católica, se indica que el éxito del proyecto está en la participación de todas las personas, cada una según sus posibilidades, ya que «siempre podemos hacer algo para ayudar a los demás».

SE VENDE CAMPO

En Sax. 4.000 m2 parcela, 100 m2 casa + 45 m2 marquesina, 4 dorm., 2 baños completos, cocina, salón con chimenea, calef. gasoil, teléfono, barbacoa. Árboles frutales. Piscina. Pinada. Buen estado.

Tf. 96 698 15 62

2416/02/PR

CP/943

SE ALQUILA PISO AMUEBLADO

Con electrodomésticos, en Elda. A personal de temporada.

Tf. 96 698 04 96

2416/01/MU



AGE Despacho Laboralista, S.L.

Asesoramiento jurídico laboral a empresas y trabajadores

El Gabinete especializado más veterano de la Comarca

Director: Ernesto Ortiz Arteaga

PROCESO DE NORMALIZACIÓN DE EXTRANJEROS

(Del 7 de febrero al 7 de mayo)

Las solicitudes SOLAMENTE pueden hacerlas los empresarios.

Tramitamos estos expedientes

Virgen Desamparados, 1
(Edificio Sochil) Elda

Tel. 96 538 28 64

Fax: 96 538 48 39

2405/...

PROMOTORES Y GESTORES INMOBILIARIOS - FINANCIEROS



Tel. 966 965 732

Fax 966 981 075

Gran Avenida, 16-18 ELDA

Financiamos hasta 120%, aquí tiene su casa, seriedad y confianza

SE VENDE 4º PISO

ZONA GRAN AVENIDA.

95 m2 útiles. 4 dormitorios, baño amueblado, cocina nueva de roble, salón amplio, balcón, aire acondicionado, puertas de pino, ventanas de aluminio. Totalmente amueblado y con todos los electrodomésticos. Ref. V/928.

SE VENDE CASA

ZONA CASCO ANTIGUO PETRER.

105 m2 útiles. 3 dormitorios, 2 baños completos, cocina nueva muy bonita, 2 salones (uno de ellos con chimenea), balcón, puertas de pino, ventanas de aluminio, suelo de gres nuevo. Buen estado. Ref. V/926.

SE VENDE CASA

ZONA AVDA. MONÓVAR.

220 m2 útiles, 338 m2 construidos. 5 dorm., 2 baños completos, aseo amueblado, cocina muy amplia de roble, salón muy amplio, balcón, garaje de 118 m2. Calefacción gasoil por toda la casa, chimeneas, puertas de pino, ventanas de climait, suelo de terrazo. Muy buen estado. Todo un lujo. V/927.

SE VENDE 1º PISO

ZONA AVDA MADRID.

Por trasladado urgente. Todo reformado y plaza de garaje cerrada. ¡¡¡Super-ocasión!!!. Precio: 66.000 euros (11.000.000). Ref. V/914.

SE VENDE 1º PISO

ZONA MARINA ESPAÑOLA.

90 m2, 3 dorm., 2 baños completos amueblados, cocina office de pino muy amplia, salón, vestíbulo, 2 balcones, galería acristalada. Armar. empotrados. En perfecto estado. Ref.924

SE VENDE 3º PISO

ASCENSOR, ZONA PADRE MANJÓN.

115 m2 útiles. 5 dormitorios, baño completo, aseo, cocina, salón, 2 balcones, galería muy amplia, amueblado, despensa. Para hacer algo de reforma. Ref. V/925.

SE ALQUILA PISO

ASCENSOR, ZONA CENTRO.

150 m2, 3 dormitorios, salón muy amplio, cocina, baño completo. Hace esquina. Muy soleado. Digno de ver. Ref. Valq/15.

SE VENDE LOCAL

ZONA AVDA. FELIPE V.

70 m2, diáfano, almacén de 8 m2 y aseo. Aire acondicionado. Escaparate. Seminuevo. 2 años de antigüedad. Ref. L/46.

SE VENDE BUNGALOW

ZONA LOMA BADÁ.

90 m2 útiles, 120 m2 construidos, 3 dorm., baño completo, aseo, cocina blanca, 2 salones, terraza amplia, galería, piscina comunitaria, semiamueblado, plaza de garaje. 3 años de antigüedad. Ref. B/66.

PROMOCIONES OBRA NUEVA

- Bungalows en Avda. Ronda renta libre.
- Viviendas y áticos en Av. Chapí renta libre.

EXCELENTES CALIDADES Y ACABADOS ¡¡HAGA YA SU RESERVA!!

El pleno ratificó la petición de indulto para Manuel Durán

Los responsables municipales aprobaron por unanimidad en sesión plenaria su acuerdo para solicitar el indulto para evitar que Manuel Durán ingrese en prisión. Al salón de plenos acudieron el pasado martes compañeros de trabajo, familiares y amigos de Durán que quisieron mostrar su apoyo solidario pues consideran injusto que le obliguen a ingresar en la cárcel por un delito cometido hace 24 años.

Durán intervino en el pleno para explicar que en su juventud cometió algunos delitos. Durán fue condenado en 1993 por delitos cometidos en 1980 y 1981. El tribunal que le había sentenciado, doce años después, estimó perjudicial dicha condena y solicitó de oficio la concesión de indulto parcial.

Actualmente, Durán está casado tiene dos hijos y se ha labrado un futuro gracias a su profesión como empleado en una empresa de construcción en la que lleva doce años. En todo este tiempo ha demostra-

do que está plenamente reinsertado en la sociedad y que no ha vuelto a delinquir.

Todo esto lo explicó el propio Durán en uno de los momentos más emotivos de la sesión. El cumplimiento de privación de libertad impuesta por la Audiencia Provincial resultaría perjudicial para él y su familia, ya que él es el único sustento de la misma. Manuel Durán está plenamente arrepentido y ha dado buena muestra de ello, según precisó la edil que ha promovido la propuesta de indulto, Mari Carmen Jiménez, del PP. La edil considera que es necesario dar una oportunidad para que Manolo siga con su vida, familia y trabajo.

Por su parte, el alcalde de la ciudad, Juan Pascual Azorín, comentó que Manolo ha demostrado que su conducta es intachable y que encarcelarlo sería injusto. Añadió que lucharán en la medida de lo posible para que Durán consiga el indulto, aunque no hay que generar falsas expectativas ya que su caso



Manuel Durán agradeció las muestras de solidaridad en el Pleno Municipal

depende de instancias superiores. La diputada socialista, Clement Torrado, indicó que desde el Consistorio se le apoyará para que su caso pase cuanto antes por el Consejo de Ministros.

Durán cerró su intervención visiblemente emocionado y dijo que está arrepentido por lo que hizo en su juventud, pero ahora pide que le dejen vivir y estar con su familia. Por último agradeció el apoyo social que ha recibido estos días, del cual espera que dé algún fruto. Los asistentes al pleno le dedicaron entonces un fuerte aplauso.

SE VENDE 1º PISO
Zona La Foia (Petrer). 85 m2 + 53 m2 patio, 3 dorm., baño completo, cocina amplia, salón amplio, galería, decoración, escayolas. 2 A/A. Opción muebles. Muy buen estado.
Tf. 96 698 15 62

SE OFRECE CHICA
Para trabajar de recepcionista en centro de belleza.
Tf. 686 921 701

SE NECESITA COCINERO/A Y CAMARERO DE SALA
Para cervecería restaurante de Elda. Interesados mandar curriculum al fax:
Fax. 96 698 13 52

SE ALQUILA PISO
En Elda, zona Centro. 150 m2, 6 dorm., baño y aseo. Para personal sanitario, Ayuntamiento, etc... Todo amueblado.
Tf. 96 698 01 61

SE VENDE PISO
En Petrer. 4 dormitorios, 2 baños, salón, cocina con patio, plaza de garaje y ascensor. Reformado, para entrar a vivir. Precio: 96.100 euros.
Tf. 653 868 347

SE VENDE PISO
Zona Centro de Elda. 119 m2, 4 dorm., 2 baños, cocina y amplio salón comedor. ¡Infórmese!
Tf. 647 684 086

PSICÓLOGAS - TERAPIA DE CONDUCTA
TRATAMIENTOS: DEPRESIÓN - ANSIEDAD - PROBLEMAS DE CONDUCTA
FOBIAS - TERAPIA DE PAREJAS - ADULTOS Y NIÑOS
C/ POETA ZORRILLA, 7 - CUARTO DCHA.
ENCARNA MARTÍNEZ BRAVO **Tf. 670 204 757**
ROSARIO MURCIA CABRERA **Tf. 616 120 071**

DR. D. RAMÓN MALLUGUIZA
OTORRINOLARINGÓLOGO
Enfermedades y cirugía de OÍDO, NARIZ, GARGANTA Y CUELLO
TRATAMIENTO DEL RONQUIDO
C/ Poeta Zorrilla, 5 - Piso 4º ELDA
Tf. 965 539 92 55

Dr. GONZALO LLAMAZARES CACHÁ
• RIÑÓN Y VÍAS URINARIAS
• CIRUGÍA UROLÓGICA
• ESTERILIDAD MASCULINA
C/. José Mª Pemán, 23 - 1º izqda.
Telf. 96 538 34 96

CLÍNICA DE OTORRINOLARINGOLOGÍA Y AUDIOLOGÍA
Dr. Juan de Dios García Mira
Enfermedades de **GARGANTA, NARIZ Y OÍDOS**
Diagnóstico y Tratamiento Integral de los **PROBLEMAS DE AUDICIÓN**
Plaza de la Constitución, 7-2º Pta 1 (JUNTO AL AYUNTAMIENTO) ELDA (ALICANTE)
Tf. 96 538 44 72

**NISSAN X-TRAIL.
NO PIERDAS NUNCA TU ESPÍRITU.**



**X-TRAIL 2.2 dCi COMFORT PLUS
136 CV POR 29.223*€**

**Tracción ALL MODE® 4x4, climatizador, ABS + NBA + EBD,
2 airbag, radio CD, llantas de aleación de 16".**

**O SI LO PREFIERES FINANCIADO AL 5,70% T.A.E. A 72
MESES.4,75% T.I.N.****

Con el sistema de tracción ALL MODE® 4X4 controlada electrónicamente, el primero que reacciona en sólo 0,01 segundos ante cualquier pérdida de adherencia.

Garantía 3+2 años. Nissan Assistance. www.nissan.es



SHIFT_expectations

**FRANCISCO MARCOS, S.A.
AV. MEDITERRÁNEO, 133 - TEL. 96 537 02 12 - 03600 ELDA-PETRER**

NISSAN X-TRAIL 2.2 dCi COMFORT PLUS *PVP Recomendado (incluye IVA, Impuesto de Matriculación, Transporte, Nissan Assistance y Campaña Promocional). 3 años de garantía ó 100.000 Km + 2 años opcionales de extensión con kilometraje ilimitado. 3 años de asistencia en carretera (Nissan Assistance) + 2 años opcionales. Precios válidos para Península y Baleares y unidades en stock hasta el 28 de Febrero de 2005. Condiciones para Flotas y Autónomos, dirigirse a su concesionario Nissan. Consumo (l/100 Km): urbano desde 9 hasta 12,7; extraurbano desde 6,2 hasta 7,9; mixto desde 7,2 hasta 9,6. Emisiones de CO2 (g/Km) desde 190 hasta 231. **Oferta Accordia España S.A. E.F.C. aplicables a particulares, autónomos y empresas no flotistas que adquieran un máximo de dos vehículos stock. Tasa nominal 4,75%; comisión de apertura 2,3%. Válido en todo el territorio nacional hasta el 28/02/2005 para toda la gama 4x4 en todas sus versiones. n.º R.B.E 389/05. Lubricantes de motor formulados en exclusiva para Nissan de marca Motiber.

Se presenta la asociación «Amigos de la Astronomía»

La Asociación «Amigos de la Astronomía de Elda» se presentó oficialmente en un acto que tuvo lugar el pasado martes en los locales de la Fundación Paurides González Vidal. La directiva de esta nueva agrupación expuso los objetivos y actividades que desarrollarán a lo largo del año, entre ellas charlas y observaciones astronómicas, algunas las realizarán en los propios institutos, colegios y en locales de las asociaciones de vecinos. Más adelante realizarán una semana de la astronomía con expertos en la materia. En la sesión inaugural efectuaron una observación de la luna con un telescopio refractor



El martes se presentó la nueva asociación «Amigos de la Astronomía»

Inician las obras del parking de Bassa El Moro

Las obras del aparcamiento del centro comercial Bassa El Moro de Petrer comenzaron según lo previsto por la concejalía de Urbanismo. El proyecto supone la realización de un parking de 60 plazas en la tercera planta de este gran centro comercial.

De esta forma se soluciona el exceso de volumetría que registraba el centro comercial, hecho por el que los comerciantes denunciaron a la promotora Sogestín, S.L. El plazo de ejecución de las obras será de seis meses.

Por otro lado, la promotora de Bassa El Moro ha solicitado en los Juzgados de Elda la orden de desahucio para ocho establecimientos implantados en esta gran superficie, por no pagar sus alquileres. Los afectados señalaron que no contaban con licencias de apertura.

SE VENDE ÁTICO

En Petrer, zona Avda. Madrid. 3 dorm., 2 baños, salón, cocina, terraza, garaje y trastero. Seminuevo. Para entrar a vivir. Con ascensor. Precio: 123.300 euros.

Tf. 96 695 31 18

2416/04/II

de 102 mm., en fase de cuarto creciente, desde la terraza de la Fundación. También proyectaron un documental sobre la exploración y llegada del hombre a la luna.

SE VENDE 1º PISO

Zona Centro. 95 m2, 4 dorm., baño completo, cocina y salón. ¡Precio muy interesante!

Tf. 96 698 07 72

2416/03/LS

PSICOLOGÍA ESCOLAR

Problemas de aprendizaje. Lecto-escritura. Atención. Dislexia

Clases de apoyo en Educación Infantil y Primaria

Teresa Barbero Tamarit - psicóloga

Antonino Vera, 43 - Entlo B **Tf. 630 55 61 00** ELDA

2351/...

SE VENDE ÁTICO

Zona Ayuntamiento. 45 m2, 2 dorm., baño, cocina office. Precio muy interesante.

Tf. 96 698 01 61

2416/03/DV

SE ALQUILA BUNGALOW

Zona Sagrada Familia. Sótano + 2 alturas, 3 dorm., baño completo, aseo, cocina amplia, salón comedor, 2 terrazas grandes, jardín. Garaje. Amueblado y electrodomésticos. Precio: 600 euros/mes. Necesarias nóminas.

Tf. 96 698 15 62

2416/05/PR

BORJA ABRE EN ELDA SU NUEVO ALMACEN DE PARQUETS Y MUEBLES DE COCINA

TENEMOS PARQUETS DE TODO TIPO, COCINAS COMPLETAS Y MÓDULOS SUELTOS. VENTAS AL MAYOR Y DETALL. OFERTA DE APERTURA: PARQUET LAMINADO AC3, 9'90 euros x m2. ESTAMOS EN POLÍGONO INDUSTRIAL TORRETA RÍO C/ LA TORRETA, 2. JUNTO AL PUENTE DE LA LIBERTAD

Tel. 96 539 90 37 - Fax 96 538 07 63

2337/...

EDUCACIÓN Y REHABILITACIÓN DE LA VOZ (foniatría)

Problemas de nódulos, pólipos y demás afecciones de las cuerdas vocales.

IRENE SAMPER ALCÁZAR - natura imposta

Ramón Gorgé, 22. Entlo. H ELDA **Tel. 679 476 775**

2416/17

Fiesta homenaje por jubilación al Profesor D. GODOFREDO FOLGADO GARCÍA

11 de marzo de 2005 a las 21:30 horas

Salones Índalo (Pol. Salinetas Petrer) - Cena + regalo 50 euros
Nº cuenta CAM 2090 3104 11 0000653143

Consultas al Teléfono 655 57 35 12

2415

internet webs
diseño publicidad
marketing multimedia
planeta Comunicación

Existe un lenguaje que va más allá de las palabras

Tel. 96.698.09.30 - www.plaNETacion.com - colón.16.entlo.b.elda

2394/...

MAESTRE ACADEMIA CURSOS DE FORMACIÓN CONTINUA (SECTOR CALZADO) Subvencionados al 100%

CURSO	HORAS
Informática usuario: Ofimática	30
Procesador de Textos Word	30
Hoja de Cálculo Excel	30
Internet y navegadores	30
Diseño de páginas web	30
Inglés	60
Gestión económico-financiera Pymes	60

Requisitos de los alumnos: Tener nómina o ser autónomo del sector calzado.

Comienzo: A partir de marzo del 2005.

Horario: Viernes tarde y sábado mañana o lunes a jueves de 21:00 a 22:30 horas.

Información y reserva de plazas:

Pablo Iglesias, 134 ELDA **Tel. 96 539 03 03**

maestre@telefonica.net

2416

Éxito del Miniforo de la Comparsa de Estudiantes

El mini foro sobre la duración de las entradas realizado en la Sede de la Comparsa de Estudiantes contó con una participación de 52 festeros. En él quedó claro que desde el punto de vista del festerero los desfiles no son largos, si bien desde el punto de vista del espectador hubieron diversas opiniones.

La Comparsa animó a los Comparistas a participar en el Foro organizado por Junta Central el próximo 26 de febrero, dado que las opiniones vertidas en dicho foro son a nivel particular, para ello se hizo divulgación de los diferentes medios de participación en el mismo, y se puso a disposición del comparista el próximo jueves de 21,30 a 22,30 horas en la sede de la comparsa para que desde aquí se tramiten las opiniones, el plazo de inscripción finaliza el próximo día 19.

SE VENDE 2º PISO

Zona barrio el Huerto de Elda. 75 m², 3 dorm., baño reformado, cocina blanca en buen estado, salón, balcón. Para entrar a vivir.

Tf. 966 955 722

2416/01/JP

SE VENDE PISO

(A estrenar y con subvenciones). En C/ Conde Coloma (Elda). 90 m². 4 dormitorios, salón, cocina, 2 baños y garaje cerrado.

Tf. 965 38 73 10

2415

SE VENDE BUNGALOW

En La Jaud, 90 m². 3 dorm., 2 baños y aseo completo. Garaje. ¡Seminuevo!.

Tf. 96 698 07 72

2416/07/LS

SE VENDE 3º PISO

Zona Centro, 120 m², exterior, paredes gotele con despensa, 2 cuartos de baño, buen estado. ¡¡¡Muy interesante!!!.

Ref/01981.

Tf. 96 696 50 06

2416/07/PZ

SE VENDE DÚPLEX

En El Campet, Petrer. 90 m², 3 dor., baño y aseo completos, cocina, salón comedor. ¡Seminuevo!.

Tf. 647 684 086

2416/09/LS

SE VENDE PISO

En Elda. Totalmente reformado, con aire acondic., 3 dorm., armarios empotrados, en perfectas condiciones. Desde 290 euros al mes.

Tf. 965 38 92 57

2416/06/MU

El barrio de «La Purísima» se encuentra en estado ruinoso por dejadez municipal

Los vecinos del barrio de La Purísima denunciaron que una de las casas viejas que hay en la zona se está desmoronando por momentos, continuamente caen cascotes y piedras de la fachada con el peligro que supone para los peatones. Los vecinos informaron hace seis meses a los responsables municipales del mal estado de esta vivienda, y hasta ahora no han hecho nada para solucionarlo.

Este no es el único problema que sufre uno de los barrios más antiguos de la ciudad. Las quejas vecinales se suceden a causa de la dejadez municipal respecto a este barrio. Para ellos resulta inconcebible que no se les preste atención, siendo precisamente el barrio más próximo a la casa Consistorial.

En este barrio hay otras casas que están en ruinas, como la que se ubica en la calle Alcázar de Toledo, su vecina más próxima del número 12 asegura que hay noches, sobre todo cuando hay viento, que no se puede dormir por los ruidos y golpes de puertas procedentes de esta vivienda abandonada.

El deterioro se aprecia en cada una de las calles de este barrio, algunas ya no tienen ni aceras, los bordillos de las aceras desgastados, calles mal asfaltadas, sucias y llenas de excrementos de perros, «porque los municipales no llaman la atención a nadie», comentan los vecinos. Además, en la plaza San Agustín la basura y las jeringuillas se acumulan con el peligro que supone para los niños que juegan allí.

La presidenta de la asociación de vecinos, Concepción Gran, ha notificado al Ayuntamiento estos hechos, y no se ha hecho nada. Cuando derriban algún inmueble en ruinas no conceden licencias de obras para la construcción de nuevas viviendas que atraigan a gente joven a este barrio. Sin embargo se ha comprobado que cuando se ha construido un bloque de pisos, éstos se venden bien. Los vecinos lamentan que las únicas licencias que se conceden sean para abrir un nuevo cuartelillo, de forma que la zona está saturada de cuartelillos ubicados en casas viejas.

idea casas

GESTIÓN INMOBILIARIA

C/ GONZÁLEZ BUENO, nº 6, ENTLO. B * Tel. 96 539 00 44 - Fax 96 538 47 96
03600 ELDA (Alicante)

SE VENDE PISO

En San Francisco de Sales. 121 m². Con ascensor. Restaurado y reformado. Buen precio.

SE VENDE PISO

De 90 m² en Gran Avenida. 4 dormitorios, 2 baños. Orientación mediodía. Esquina. Construcción 10 años.

SE VENDEN PARCELAS RÚSTICAS

En Salinetas y en Sax, en camino de Los Valencianos. Edificables

VENDO FINCA PARTICULAR

Planta baja más 2 alturas, superficie por planta 180 m². Zona Padre Manjón. Buena orientación.

SE VENDE FINCA

En pie de Autovía de Villena. Con magnífica casa. Ideal para mesón, restaurante, hostel, etc. Cerca del Club de Golf.

DISPONEMOS DE BUNGALOWS

En zona Club de Campo. De renta libre y V.P.O, mejor que nuevos.

☎ 96 539 00 44 • 625 339 460 ☎

Filbor
Decoración

VERDADERAS REBAJAS

30% Dto.
Últimas
semanas

MEJOR
NO

TARDES...

Antonino Vera, 69
(Frente Jardín de la Música)
Teléfono 965 38 60 02
ELDA

ABRIMOS
SÁBADOS
TARDE

2414/17

La ganadería Hermanos Serrano lidió en Requena

La ganadería de reses bravas Hermanos Serrano, lidió en un festejo de recortares el pasado sábado en la localidad valenciana de Requena. Las mencionadas reses pastan en la finca «El Ramblis» en Salinas y es propiedad del rejoneador eldense Rafael Serrano y su hermana Pilar Serrano, que junto a su padre el industrial Rafael Serrano

no González regentan durante los últimos seis años.

El pasado sábado se lidiaron cinco toros, todos ellos por encima de los quinientos kilos de peso, para un evento taurino de recortadores de toros, en el que se dieron cita concursantes de toda España y el resultado fue muy satisfactorio, tanto por los toros lidiados como por el quehacer de los recortadores. El festejo fue televisado en directo por el canal autonómico Punt 2, aspecto muy importante para el nombre de la ganadería, pues se dio a conocer de manera muy positiva para todos los aficionados y televidentes.

SE ALQUILAN Y VENDEN PLAZAS DE GARAJE CERRADAS

En zona parque «Campet», al lado de Mercadona, en Petrer.

Tf. 965 38 73 10

2415

SE VENDE GARAJE

Zona Ayuntamiento de Elda.
Garaje cerrado electrónico.
¡Llámenos!

Tf. 96 698 07 72

2416/10/LS

SE VENDE CASA

En la Gran Avenida. 250 m2 en 2 plantas, 4 dorm. amplios, baño completo, 2 aseos, 2 cocinas, 2 salones (1 con chimenea), terraza de 70 m2 con toldo. Escalera de mármol. Precio increíble.

Tf. 96 698 15 62

2416/04/PR

C/205

EMPRESA INMOBILIARIA NECESITA

Campos, chalets, casas de campo, fincas rústicas y urbanas, por toda la comarca. Trabajamos sólo con clientes extranjeros.

Interesados llamar al Tel. 675 840 774

2416

SE NECESITA COMERCIAL PARA ASESORÍA

Relación mercantil, autónomo. Exclusivamente a comisión. Ideal para compatibilizar con otra labor comercial. Comisiones muy interesantes si se cumplen objetivos. Interesados enviar currículum a:

CE CONSULTING EMPRESARIAL

C/ JUAN CARLOS I, 3 03600 ELDA

2416

SE TRASPASA LOCAL CÉNTRICO

Restaurante el Abuelo. 375 m2.

Equipado de: dos campanas de cocina, dos aparatos de aire acondicionado, mobiliario, extracción ambiental, barra, seguro hasta 2006, dos alarmas. Ideal para cualquier tipo de negocio.

Entradas por Antonino Vera y Pí y Margall. Por sólo 20.000 euros.

50% al contado, resto facilidades.

Interesados llamar al Tel. 670 367 516

2411/...

Buena aceptación de la novillada en Elda para el día 27 de febrero

Todo está ultimado para la novillada sin picadores que tendrá lugar el próximo domingo día 27 de febrero en la plaza de toros de Elda. El festejo servirá para conmemorar el X Aniversario de la Peña Taurina Cultural «Amigos del Renco», quienes al mismo tiempo son los organizadores del festejo.

La novillada comenzará a las 4:30 de la tarde, lidiándose ganado de Juan Vidal de Ciudad Real, los espadas actuantes serán: Eugenio Pérez de Elda que lidiará el primer y último novillo en lo que será su despedida como novillero sin picadores, Carlos Torrente de Alicante, Miguel Jiménez de la Población de Vallbona (Valencia), Juan Gabriel de Calasparra, Alejandro

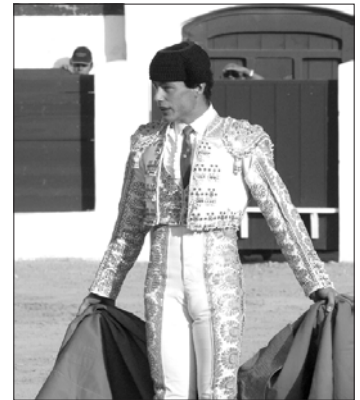

Eugenio Pérez

Carmona de Jaén y César de la Torre de El Rebollo.

Los precios serán de 12 euros la general, 10 para jubilados y 6 para los niños.

SE VENDE CAMPO

En Elda, zona La Torte. 2.000 m2 (aprox.). Casa con 3 dorm., salón con chimenea, baño y cocina. Marquesina, balsa, trastero y barbacoa. Para entrar a vivir. Precio: 162.300 euros (27.000.000 ptas).

Tf. 96 695 31 18

2416/06/II

SE VENDE 3º PISO

Zona Alfonso XIII. 90 m2. 4 dormitorios, 2 baños. Con ascensor. En perfecto estado.

Tf. 96 698 01 61

2416/01/DV

DR. FCO. ESCÁMEZ GARCÍA ESPECIALISTA EN CARDIOLOGÍA Y NEUMOLOGÍA

* Ecocardiografía bidimensional y doppler-color.

* Electrocardiografía informada.

* Espirometría.

C/ Menéndez y Pelayo, 4 Entlo. (Elda). Previa cita

Tf. 96 538 25 10

2345/...

VENTA VIVIENDAS V.P.O. Y LIBRES

EDIFICIO SAN LORENZO

VIVIENDAS Y DÚPLEX DE V.P.O. EN AVDA. RONDA (Urbanización privada) con garaje cerrado y trastero, con SUBSIDIACIONES y SUBVENCIONES a fondo perdido.

EDIFICIO DON QUIJOTE

VIVIENDAS DE RENTA LIBRE, de 1ª calidad con garaje y trastero, en c/ Don Quijote, 34-36 (ELDA).

SE ALQUILAN LOCALES COMERCIALES Y PLAZAS DE GARAJE EN ELDA Y PETRER

INFORMACIÓN: Elda Urbana, s.l.

C/ Reyes Católicos, 21 - Entlo. **Tf. 96 538 73 10**

2415

Juventud presentó un variado programa de actividades

La concejalía de Juventud propone diferentes actividades para los próximos meses. Son cursos y talleres, que tendrán lugar en el Centro Cívico y Juvenil de Elda. Van dirigidas a los jóvenes y algunos han sido demandados desde hace algún tiempo, como los cursos de flamenco (marzo a julio) o el de iniciación a la guitarra (marzo a mayo), y otros como el de Valenciano (marzo a mayo) y el de Lenguaje de signos (marzo a junio) que convocan por considerar que son de gran utilidad.

La responsable del área, Lorena Alcántara, destacó que

las actividades han sido programadas en horarios compatibles con la jornada laboral. Uno de los talleres con mayor acogida ha sido el de circo, supervisado por María Patricia Muñoz, por ser válido para todas las edades y para que ayude a potenciar el desarrollo de las capacidades psicomotrices y expresivas. Además, la asociación Rosa de los Vientos ha programado un viaje de Semana Santa a Lloret, Barcelona y Andorra, cuyas plazas están ya completas.



«Les Luthiers» presenta en Elda un divertido espectáculo

«Todo porque rías» es el espectáculo que Les Luthiers ofrecerá el 15 de marzo, a las 21 horas, en el pabellón «Florentino Ibáñez» en Elda. La mítica compañía argentina, que se encuentra de gira por España, desarrollará todo su ingenio e ironía humorística dentro de una obra en la que combina sus dotes musicales con las interpretativas. Les Luthiers ha renovado en los últimos tiempos su espectáculo gracias a la incorporación de jóvenes guionistas.



GRUPO DE EMPRESAS S.R.V.

Gran Avenida, 16-18 ELDA Tel. 966 965 732 Fax 966 981 075

Por apertura de nueva división de negocio
(obra nueva y suelo urbanístico)

SELECCIONA

**EJECUTIVAS COMERCIALES (femeninas)
de 18 a 28 años.**

SE OFRECE

- Contrato laboral indefinido (superado el periodo de prueba).
- Excelente ambiente laboral.
- Jornada laboral de lunes a viernes.
- Excelente remuneración económica (fijo, comisiones e incentivos). (superables y demostrables: 2.000 euros/mes, según valía)
- Incorporación inmediata a empresa muy consolidada y en máximo desarrollo.

SE REQUIERE

- Experiencia (no imprescindible, pero valorable).
- Imprescindible vehículo propio.
- Aptitud y actitud para las relaciones públicas.
- Motivación y entusiasmo personal (integridad moral).
- Excelente presencia y vestimenta (elegancia y clase).

Interesadas, llamar para concertar entrevista personal a Dirección Comercial, al

Teléfono 96 696 57 32 ó 607 330 845

De 10 a 12 mañana y de 6 a 9 tarde

Último día de recepción de llamadas: lunes 28 de febrero

SE HACEN REFORMAS

De aluminio, persianas, mamparas y carpintería en general.

**Tf. 654 501 268
686 880 822**

2414/17

SE OFRECE PERSONA

Como empleada de hogar, limpieza de oficinas o similares.

Tf. 605 962 426

2414/18

SE VENDE 1º PISO

En Avda. Principal, junto a Parque de la Concordia. Con 3 dormitorios, salón con chimenea, cocina con patio.

Tf. 96 698 04 96

2416/04/MU

SE VENDE ÁTICO

En Petrer, zona Frontera. 3 dorm., salón con chimenea, cocina office, baño grande y terraza. Para entrar a vivir.

Precio: 92.000 euros. (15.300.000 ptas).

Tf. 653 868 347

2416/10/II

SE VENDE ÁTICO

Zona Correos Petrer. 100 m2 + terraza.

3 dorm., 2 baños, plaza de garaje para dos coches. En perfecto estado.

Tf. 96 698 01 61

2416/02/DV

SE VENDE PISO

Zona Avda. Madrid. 113 m2, 4 dorm., baño y aseo completo, cocina y salón comedor. Garaje.

Tf. 647 684 086

2416/04/LS

SE ALQUILA NAVE

En Petrer. 280 m2, fuerza motriz.

Apta para sección de aparado y cortado, taller, almacén, etc...

Precio interesante.

Tf. 609 674 369

2416

2415/17

Inescop y la empresa Mover de Petrer desarrollan un molde inteligente

El Instituto Tecnológico del Calzado de Elda, INESCOP, en colaboración con el Grupo de Calentamiento por Microondas de la Universidad Politécnica de Valencia han colaborado en la investigación aplicada del proyecto lanzado por la empresa de Petrer Mover y las empresas de Elche Synthelast y Cicasa, que han desarrollado un proyecto europeo consistente en un sistema de sensores para el control de los procesos de fabricación de suelas para calzado.

El desarrollo consiste en un conjunto de sensores de microondas que se sitúan en las máquinas habitualmente empleadas en la inyección de suelas de poliuretano, el cual permite controlar en tiempo real y sin contacto, la calidad de los componentes empleados y, al mismo tiempo, realizar un registro de las reacciones que ocurren en

el interior del molde donde es fabricada la suela. De este modo, se dota al proceso de una trazabilidad que antes no existía.

Hasta el momento, el único control posible era la evaluación en el laboratorio una vez fabricada la suela, y en el caso de aparecer algún problema la cantidad de material desperdiciado obligaba a asumir costes de no calidad elevados.

El molde ha sido probado con éxito por las empresas participantes en el proyecto y se ha validado en Italia y Grecia. La siguiente fase consistirá en iniciar la implantación definitiva en diversas empresas de esta tecnología, que ha sido protegida mediante las correspondientes patentes.

El tipo de desarrollo podrá ser aplicado en otras industrias, como en las de automoción, donde también se trabaja con poliuretanos. Este proyecto es una apuesta por diversificar e innovar en el sector calzado, transformando conocimiento e investigación en propiedad industrial y aplicaciones concretas.

SE OFRECE SEÑORA

Responsable y con mucha experiencia, para la limpieza de casas, oficinas, escaleras, bares...

Tf. 651 053 285

2416

¡OCASIÓN! VENDO PISO 4º ZONA AVDA. MADRID

Fachada y escalera reformada.
La vivienda está para reformar.
Precio: 39.065,79 euros (6.500.000 ptas).

Tf. 966 319 666/635 634 997

2416/02/PT

SE VENDE CAMPO

En Monóvar, con 110 m2 de casa y 1.200 m2 de parcela. Todo vallado, luz y agua completamente reformado con materiales de primera calidad. Muy interesante. R/01961.

Tf. 96 696 50 06

2416/08/PZ

M.E.B. CONSTRUCCIONES Y REFORMAS

PISOS - CHALETS - LOCALES - NAVES INDUSTRIALES - FACHADAS - PEQUEÑAS REFORMAS - COCINAS - BAÑOS - SOLADOS - ALICATADOS - ESCAYOLAS - YESOS - ELECTRICIDAD - FONTANERÍA - CALEFACCIÓN - DEPURADORAS.

**PRESUPUESTOS SIN COMPROMISO
FACILIDADES DE PAGO**

C/ CHILE, 2 1º IZQ. (URB. SAN FRANCISCO DE SALES)

Teléfono 654 633 529

SE TRASPASA CAFETERÍA CÉNTRICA

BIEN EQUIPADA.

Traspaso: 60.000 euros. Alquiler: 1.000 euros con I.V.A
(Abstenerse curiosos).

Interesados llamar al Teléfono 678 453 098

2404/...

«El Conciertazo» en Petrer

El locutor radiofónico y presentador del programa «Clásicos Populares» de RNE 1, Fernando Argenta, estará en el salón de actos de Caixapetret el 26 de febrero, a las 19,30 horas, para hablar sobre «La música clásica y los medios de comunicación». El día siguiente presentará el «Conciertazo», un concierto dirigido al público más joven que se retransmite en directo por TVE y estará interpretado por la Unión Musical de Petrer.

Homenaje a las parejas que celebran sus Bodas de Oro

Con motivo de la festividad de San Valentín, el Hogar de la Tercera Edad será el próximo 19 de febrero, a las 17 horas, escenario para la actuación del Coro y Rondalla del Centro en homenaje a cuatro parejas que celebran sus bodas de oro. La entrada estará limitada al aforo del local.

SE TRASPASA CAFETERÍA

En la Plaza Mayor.

Tf. 699 950 280

2412/...

«Bon voyage» en el Cervantes de Petrer

Vol-Ras presenta «Bon voyage» el próximo 24 de febrero, a las 22 horas, en el teatro Cervantes de Petrer. Se trata de un espectáculo en el que se descubren algunas formas de viajar peculiares de tres compañías, que pondrán algunas barreras a aquellos que están a punto de comenzar sus vacaciones. Los actores son Joan Faneca, Joan Segalés y Xavier Amatller. El precio es de 9 euros.

Cena-homenaje al capitán de Estudiantes 2005 de Petrer

La comparsa de Estudiantes de Petrer presentó el cartel de la entrada conmemorativa de su 75 aniversario en el transcurso de su cena homenaje al capitán 2005.

COMPRARÍA

AMPARTAMENTO EN PLAYA SAN JUAN

En Urbanización «Torres Blancas».
Pagaría muy bien.

Tf. 660 41 98 53

2416/...

ATR

Agrupación de Telespectadores y Radioyentes

Trabajamos por:

Por una TV de calidad. Una TV divertida.

Una televisión que resalte los valores de la familia y la dignidad de la persona.

Una TV que tenga un Consejo Audiovisual independiente, que vele por el cumplimiento de los valores amparados en la Constitución Española, por la Ley Europea de Radiodifusión, por la directiva de TV sin fronteras.

Una TV que respete la infancia y la juventud (muchos expertos defienden que existe una importante relación entre la violencia televisada y la callejera). El informe Kriegel destacaba que antes de finalizar la Primaria, un niño ve en TV más de 200.000 actos de violencia y más de 16.000 asesinatos.

Hazte socio y contribuirás a crear una televisión que deseas para ti y los tuyos. ¡No permanezcas pasivo!. ¡No te limites a quejarte!.

Tenemos derecho a opinar e influir como consumidores sobre lo que nos ofrecen las cadenas de televisión y radio.

Si deseas información, solicítala a:

Fax: 965 92 18 77

atralicante@yahoo.es

2416/17

LA CONSTITUCIÓN EUROPEA ES MUCHO MÁS QUE PALABRAS

20
FEBRERO

Es la unión de 450 millones de europeos, 25 países, 250 regiones, 1.011 provincias y una misma constitución. Para construir entre todos una Europa mejor y conseguir un gran espacio de democracia, libertad, integración y respeto, la Constitución Europea es un paso trascendental. La Constitución Europea es mucho más que palabras. Participa, el próximo día 20 de febrero, en el referéndum de la Constitución Europea. **Por una Europa dinámica y actual, Diputación de Alicante.**



DIPUTACIÓN
DE ALICANTE

SALUD: Los remedios case-ros casi siempre funcionan y no son peligrosos, hasta poder ir al médico o la farmacia, se puede probar.

AFONIA: Cocer a fuego lento dos cebollas con dos cucharadas de miel en un litro de agua durante una hora. Colarlo y tomar cuatro cucharadas al día.

AFTAS BUCALES: Hacer enjuagues con un vaso de agua al que se le habrá añadido una cucharadita de bicarbonato. También se pueden hacer enjuagues con zumo de limón disuelto en agua.

AMIGDALITIS: Masticar despacio un diente de ajo y, si no, se puede tomar un vaso de la cocción de ajos crudos.

FORUNCULOS: Hacer una infusión de cola de caballo bien concentrada y una vez filtrada y algo caliente, empapar un algodón y pasarlo por los forúnculos.

NAUSEAS: Un remedio rápido consiste en presionar el interior de la muñeca con tres dedos y respirar profundamente. También se pueden tomar infusiones de salvia.

DOLOR DE OIDOS: Mojar un algodón en alcohol y escurrido bien, ponerlo en el oído dolorido.

ORZUELO: Hacer una bolsita pequeña de algodón e introducir después unas cucharadas de harina de maíz. Aplicar esta bolsa templada en el ojo afectado varias veces al día.

PICADURAS DE INSECTOS: Hacer una pasta con agua y bicarbonato y extenderla por la picadura. También se puede poner sobre la picadura la corteza de un limón y friccionar unos minutos.

QUEMADURAS: Partir una patata cruda y ponerla sobre la piel, alivia y evita que salgan ampollas. (Siempre que sea una pequeña quemadura)

RONQUERA: Hacer un jara-be con dos cebollas, tres cucharadas de miel y un litro de agua. Hervir a fuego lento durante una hora. Tomar cuatro cucharadas al día.

SABAÑONES: Cocer una apio entero y lavarse las manos o los pies (donde estén los sabañones) dos veces al día con esta agua.

VERRUGAS: Durante al menos una semana colocar sobre la verruga una piel de plátano o cáscara de piña por su lado interno, sujetarla con una venda y mantenerla toda la noche. Cambiar la piel cada noche.

Anabel

Licencias en el trabajo y permisos retribuidos

La ley concede a los trabajadores, en algunas condiciones, autorizaciones para ausentarse del trabajo. Estas autorizaciones pueden ser retribuidas o no, y las clasificaremos por tanto en permisos retribuidos y licencias sin sueldo.

La diferencia principal entre ambas, como su propio nombre indica, es que los permisos están retribuidos y las licencias no, pero existen diferencias más importantes, ya que las licencias no están recogidas legalmente y por tanto son autorizaciones con solicitud previa que requieren preaviso y justificación y se rigen por acuerdos entre empresario y trabajador o bien mediante pacto individual o colectivo.

Por el contrario los permisos retribuidos son autorizaciones por faltar al trabajo, durante el

tiempo indispensable y por los motivos que se recogen en la normativa aplicable, bien sea en el Estatuto de los Trabajadores o Convenio Colectivo de aplicación de la empresa. Con carácter general los permisos retribuidos son:

- Permiso de matrimonio: 15 días naturales.

- Exámenes prenatales y tiempo de preparación al parto: tiempo indispensable.

- Nacimiento de hijos: 2 días sin desplazamiento y 4 días con desplazamiento.

- Enfermedad grave, hospitalización y fallecimiento de familiares hasta el segundo grado: 2 días sin desplazamiento y 4 días con desplazamiento.

- Lactancia: 1 hora diaria dividida en dos fracciones o reducción de jornada en media hora, durante nueve meses.

- Nacimiento de hijo prematuro u hospitalización de este: 1 hora de ausencia de trabajo o reducción de jornada hasta un máximo de 2 horas con la disminución proporcional de salario.

- Traslado de domicilio habitual: 1 día.

- Búsqueda de empleo: 6 horas semanales durante el preaviso.

Estos permisos pueden ser mejorados y ampliados por convenio colectivo. Exactamente igual que las licencias exigen preaviso y justificación y están ligados al momento en que se produce, es decir por ejemplo, el nacimiento de un hijo. Al ser permisos retribuidos el trabajador percibirá el mismo salario que si hubiese asistido al trabajo.

Ernesto Planelles Obrador
Consulting Empresarial

SE VENDE PISO

Zona Campo fútbol. 80 m2, 3 dorm., baño completo, cocina, salón comedor. Garaje. ¡Seminuevo!.

Tf. 96 698 07 72

2416/05/LS

SE OFRECE MUJER

Natural de Elda para tareas domésticas por las mañanas, amplios conocimientos de cocina. Buenas referencias.

Tf. 965 38 23 02

2414/17

A SAN JUDAS TADEO

Abogado de los casos difíciles y desesperados. Reza nueve Avemarias durante nueve días. Pide tres deseos, uno de negocios y dos imposibles. Al noveno día publica este aviso. Se cumplirá aunque no creas.

E.L.

2416/23

SE VENDE PISO

En Elda, muy céntrico. Con ascensor. Totalmente reformado. A estrenar. 85 m2.

Tf. 678 096 404

2416/17

RESTAURACIÓN DE MUEBLE ANTIGUO

Marquetería - Dorados y plateados
Rejilla - Acabados decorativos

CRISTINA LORENTE BELTRÁN

Teléfono 678 081 931 PETRER

2411/24

SE VENDE 2º PISO

Zona Alfonso XIII. 75 m2, 3 dorm., cocina, baño y aseo totalmente reformados. Para entrar a vivir.

Tf. 96 698 01 61

2416/05/DV

SE TRASPASA PUB

En Petrer. Precio muy interesante.

Tf. 636 564 079

2413/16

SE VENDE ENTRESUELO

35 m2. Ideal para despacho, aula clases particulares.

C/ José María Pemán, 7.

Precio: 21.000 euros.

Tf. 696 393 635

2415/16

Laboratorio Fotográfico CRUCES

*Las mejores fotos digitales
al mejor precio*

REVELADO EN 1 HORA

¡ GRAN OFERTA DE SUPERFOTO !
Tamaño 12x17 con filo blanco

PÍDALO EN:

- FOTO ERNES: C/. Juan Carlos I, 3 (Edif. Ernes)
- PEDRO CRUCES FOTÓGRAFO: C/. Dahellos, 3 - ELDA
- FOTO CRUCES: Avda. Madrid, 64 - PETRER

Debate sobre «Laicismo e iglesia» en el Aula de Cultura de Petrer

«Laicismo e iglesia» será el asunto que se debatirá en una mesa redonda convocada para el 18 de febrero, a las 20,30 horas, en el Aula de Cultura de Petrer. Se trata de analizar las claves de la enseñanza religiosa y su relación con el Estado en el panorama actual.

La mesa estará formada por el vicario general del Obispado, Francisco Conesa Ferrer, la edil de Cultura de Elda, María Luisa Martínez, y los feligreses de la parroquia de San Bartolomé y Santa Ana, Francisco Cano Cantero y José Cremades Mellado, respectivamente.

Actuarán como moderador el párroco de San Francisco de Sales y delegado pastoral, Lucio Arnáiz Alonso, y como presentador el párroco de San Bartolomé, Antonio Rocamora Sánchez.

CORREO DEL VALLE

¿Aceras o carreras de obstáculos?

La víspera de esta Nochevieja pasada, servidora de todos ustedes, queridos lectores de Valle, se pegó un batacazo descomunal en la calle Pedrito Rico, a la altura del conocido bar de los moteros. No iba con resaca de las fiestas navideñas, lo juro por lo más sagrado (para mí, la memoria de mis abuelos); simplemente tuve la desgracia de que se me enganchara la suela de la bota en un canto de la *arregladísima* acera de la susodicha calle.

Ello me lleva a censurar a la Concejalía de Urbanismo, máxime después de haber leído recientemente en otro medio de comunicación que los vecinos de las calles Pitágoras y Maestro Luna han recogido firmas para exigir al Ayuntamiento la reparación de las aceras que se han estropeado por la humedad, el lamentable y vergonzoso estado en el que se encuentran la inmensa mayoría de ace-

ras de Elda.

Ejemplos de lo que estoy diciendo hay por donde vayas y por donde mires y, si quieren, les apunto unos cuantos: Calles Zorrilla y Echegaray, estrechas como un palo de escoba; Cervantes, Ortega y Gasset, Pedrito Rico y Antonio Maura, baldosas rotas en muchos tramos y con palos de obras que complican aún más el tránsito por ellas; en Padre Manjón es de juzgado de guardia lo que se le ha consentido desde la Oficina Técnica Municipal a la entidad bancaria hacer con la acera para adaptarla a la entrada del banco (cuando, legalmente, tendría que ser justo al contrario)... Todo esto sin hablar de que hay muchísimas aceras que no tienen rampa de bajada (y si la tienen parecen más pistas de patinaje que otra cosa), lo que las convierte en una intolerable barrera arquitectónica para discapacitados, ancianos y portadores de carritos de bebé o de la compra. Y sin hablar, tampoco, de las cacas de perro, de los escupitajos o de los envoltorios de mil cosas que mucha gente tira al suelo porque piensa que es la papelera más útil y más cómoda de utilizar.

Sinceramente, estoy por proponer a los organizadores de los Juegos Mediterráneos de Almería 2005 que trasladen a Elda alguna de las pruebas de atletismo que se van a disputar en esta bellísima ciudad andaluza; la inmensa mayoría de nuestras aceras son el escenario idóneo para una buena carrera de obstáculos.

Puri Moreno



SELECCIONA
Personal para su nueva tienda en ELDA
Se valorarán conocimientos de informática, fotografía, electrónica, música...
Teléfono 615 94 02 84 - 965 20 16 42 Sr. Martínez

FÁBRICA DE CALZADO NECESITA

Un montador de enfranques y talones.

Teléfonos 670 440 563 - 666 458 876

MAESTRE ACADEMIA Pablo Iglesias, 134 ELDA
965 39 03 03

OPOSICIONES

AUXILIARES ADMINISTRATIVOS:
AYUNTAMIENTO DE PETRER (7 PLAZAS)

- Temario actualizado.
- Informática y mecanografía.
- Clases presenciales y on-line.

OTRAS OPOSICIONES: Ayuntamiento de Alicante (36 plazas); Universidad de Alicante (105 plazas); Administración del Estado; Generalitat Valenciana.

SE VENDE CENTRO DE ESTÉTICA

Por 66.000 euros o sólo el local por 60.000 euros.

Tf. 670 310 704

SE ALQUILA PISO

En Elda.

Tf. 965 39 22 68

SE ALQUILAN PLAZAS DE GARAJE

En C/ Lamberto Amat. (Frente Cuartel de la Guardia Civil).

Tf. 630 641 959

J.F. API
Fincas José Felipe

VENTA - ALQUILERES - VALORACIONES

C/ Joaquín Coronel, 9 ELDA

Tel. y Fax: 96 538 14 79

Móvil: 607 24 36 03

SE VENDE PISO

ZONA GRAN AVENIDA DE ELDA 115

Vivienda con todas las comodidades, aire acond., calefacción de gas ciudad, ventanas de aluminio con climalit, toldos con mecanismo eléctrico, puertas de roble, suelos de mármol, 4 dorm. con armarios roperos, salón comedor, balcón.

SE VENDE CASA

ZONA PEDRITO RICO - 2 DE MAYO

De altos y bajos. A estrenar. Bajo: Salón comedor, cocina, patio y baño.

Altos: 3 dormitorios y baño. Preinstalación de calefacción.

SE VENDE PISO

ZONA CALLE PEDRITO RICO

140 m², ascensor, 4 dormitorios, armarios roperos, salón comedor, 2 baños, cocina estar amplia, galería acristalada. Tiene dos plazas de garaje vinculadas con acceso directo. Viva en el centro de la comodidad.

SE VENDE PISO

ZONA PAQUITO VERA

Vivienda de 130 m², esquina. 4 dormitorios, baño, aseo, cocina reformada, galería, salón comedor.

SE VENDE 1º PISO

SIN ASCENSOR.

ZONA MERCADO CENTRAL

140 m², 5 dormitorios, armarios roperos, salón comedor, cocina, despensa, galería, lavadero. Ideal para personas mayores.

SE VENDE PISO

ZONA MERCADO CENTRAL DE ELDA

96 m² de vivienda con 3 dormitorios, baño, aseo, cocina estar, galería y salón comedor. Piso reformado. Facilidades de pago 18 meses.

SE VENDE PISO

ZONA NUEVA FRATERNIDAD

A estrenar. 60 m². Salón comunicado con cocina mediante ventanal estilo office, cocina, baño, 3 dormitorios. ¡Ideal para personas mayores o para independizarse!.

¡ATENCIÓN! necesitamos casas de campo en venta en Elda o alrededores, tenemos compradores.

Elda ciudad. Calidad de vida (4ª parte)

La pasada semana escribíamos sobre algunas peticiones recibidas por el que esto escribe, para trasladar a este espacio. Y también que algo comentaríamos sobre el Concejal andante.

El primer Concejal andante es el ciudadano, como decíamos la pasada semana, que todos los días, cuando sale o entra a su casa, disfruta o padece de su entorno y de los servicios que recibe en instalaciones, cultura, deportes, etc. Pero hay otro que tiene que estar a la altura y conocer, e intentar solucionar, como suyos, los problemas ciudadanos que a nivel personal o de grupo necesita. Este es la Corporación en general y cada uno de los Concejales en particular. Es aquel que «patea» sus calles, sus ambientes, que no espera a que venga la reclamación sino que se adelanta a ella. Creo que 25 concejales son bastantes para distribuirse esa faena. Se entrevista con vecinos a nivel de sondeo, sin politizar la entrevista. El problema está cuando los que tienen mayoría no quieren que sean los de otra ideología (o partido) los que intervengan en su camino, por aquello de los votos. O los que tienen minoría no ven factible compartir tareas de gestión directa con la mayoría por lo mismo. Es decir, parece que el Ayuntamiento sea sólo de unos pocos. No concibo que unos ciudadanos vayan a votar y vean que sus votos se pierden por los despachos y en desencuentros que llevan consigo el atrasar o no realizar los planes que Elda, en este caso, puede necesitar, al no entrar en la gestión directa del Ayuntamiento algunos de ellos. Creo que se puede hacer oposición política perfectamente teniendo una delegación concreta de la que uno se hace responsable directo. Véase el ejemplo de Elda del 79 al 82. Un pueblo que vota a 25 concejales no se puede permitir el lujo con un presupuesto de millones de euros a gestionar, que en este momento, 11 de ellos se tengan que limitar (que no es poco) casi a la crítica permanente, y a hacer propuestas que casi nunca llegan a buen puerto. Hay suficientes plenos y comisiones para llevar allí las diferencias políticas y airearlas para que el pueblo sepa y distinga a cada grupo. Por eso sería bueno una regla electoral que obligara a tener delegaciones a todos los que el pueblo ha elegido, aunque el equipo de gobierno fuera de la mayoría elegida (que no designada). Hemos vis-

to últimamente que el ejemplo dado no es a veces realmente dignificante en el respeto entre los miembros de la corporación, que representan al pueblo, pues han sido elegidos para ello. Pongo por caso aquí y en otras ciudades, como si se tratara de chiquillos en el colegio o en casa... Ahora te castigo y te quito o te rebajo el sueldo. Ahora te doy esta dirección de tal o cual empresa municipal pero ahora te la quito y se la doy a otro que se «casa» conmigo. Y entretanto la casa sin barrer como diría aquel. Con ello no se castiga a los partidos, sino al pueblo.

Este Ayuntamiento ha hecho grandes cosas desde el 79 hasta aquí. No solamente en obras que tal vez sea lo que más se ve, sino también a niveles populares, pongo por caso, por lo reciente, el esfuerzo en la celebración del Primer Centenario de la ciudad, la colaboración prestada al IV Centenario de la llegada de los Santos Patronos, la Virgen de la Salud y el Cristo del Buen Suceso a Elda, en donde tanta gente vibró espiritualmente, católicos o no. Apoyo a Agrupaciones, Asociaciones, Juntas de Moros y Cristianos, Semana Santa, Fallas, etc. (diferencias siempre las habrá). Pero tenemos que alcanzar metas nuevas y creo que en ilusión se está en camino, aunque los que más gobiernen sean los que menos votos sacaron en las pasadas elecciones (otra contradicción, pero ya vendrá el lío). Y, por cierto, que de nuevo hay que felicitar por otra decisión de prevención y que es importantísimo, después del desastre ocurrido en Barcelona con la construcción del metro. Y es realizar una profunda inspección de todas las viviendas de la Gran Avenida antes de iniciar el proyecto de aparcamiento. Como también felicitar a toda la corporación y en particular al Partido Popular, que presentó la última moción sobre el indulto para Manuel Durán. Si con 7 u 8.000 firmas, con el apoyo de la empresa donde trabaja, de Cáritas, del Ayuntamiento, el intento a través del Senado por el Alcalde y Senador D. Juan Pascual Azorín, y hasta de los que le detuvieron, el gobierno no lo concede, ya no se sabría cuándo se pondría en práctica la política de reinserción.

Y vamos a pasar al día a día, comentando algunas peticiones recibidas:

* Me piden expongá que en la calle Rey Juan Carlos I, con la



Estado en el que se encuentra una de las plazas de Elda

circulación de peatones que tiene y, sobre todo, en determinados días y horas, es difícil andar por las aceras. Son estrechas, dificultan el paso con los cochecitos de los «peques», los carritos del mercado, y, por tanto, de los peatones que se ven obligados a bajar constantemente de la acera. Creen sería bueno ampliar las aceras (este tema está también en otras calles), dejando el aparcamiento a un sólo lado. Comentamos que eso requiere estudio por técnicos cualificados por afectar al tráfico, comercio, etc. Expuesto queda.

* Otro ciudadano me dice que en nuestra ciudad hay muchas plazas públicas «duras» o «secas», que si bien ganan espacios con intercambios para plazas de aparcamiento, se pregunta si con tantos medios técnicos o de negociación, no se pueden obtener algunos espacios, aunque sean pequeños, pero bonitos, y que sirvan de pequeños pulmones ciudadanos y de sombra y relax en verano.

* Me hablan de señales de tráfico y nombres de calles tapados (ya hablamos algo de esto en otro escrito pasado).

* Me hablan de aceras cuyos bordillos están llamando que acudan los resbalones. Y concretamente de casi un socavón en la acera de la Avda. Reina Victoria, cerca de Acacias. Y de algunos solares con suciedad.

* Me hablan y lo comentamos, sobre la idea/oferta del Concejal D. Emiliano Bellot de hacer una pequeñas «huertas» en el extrarradio de la ciudad para que los mayores de 65 años las sembraran, cuidaran y recogieran sus frutos para su mantenimiento personal y que sirviera de ejercicio físico que beneficiaría a estas personas. Al escribir esto se ignora si dicha idea ha tenido aceptación o no entre los posibles beneficiados y que si así fuera pues estupendo. Pero en el pequeño grupo, reconociendo que el Sr. Bellot desea

hacer un bien (y además siendo médico sabe lo que dice), sin embargo, a primera vista, se piensa que a los 65 años lo que es más deseable es descansar del trabajo de la vida, que los lumbagos están a la orden del día, y que coger el «legón» no parece muy adecuado (tal vez para algún sector joven sería interesante), aparte de otras dificultades (transporte, etc.). Y también se preguntan, ¿y para las señoras qué?. Se opina que se debe de hacer un esfuerzo para compensar a estos ciudadanos/as, realizando una instalación médico/deportiva, o mejor, tres o cuatro pequeñas en distintos puntos de la ciudad, con monitores adecuados y medios técnicos suficientes. De cualquier forma se está de acuerdo en el fondo de la idea del Sr. Bellot y se desea que de una u otra forma se hagan cosas de este tipo, modernas y adecuadas para estas edades, como ya se han realizado con otros fines en nuestra ciudad.

Y final por hoy: Aunque D.M., yo seguiré intentando dar mis opiniones sobre distintos puntos de forma o de fondo, deseo comentar a los que han tenido la amabilidad de leerlas estas cuatro semanas, que si se dirigen a mí, como es natural los atenderé como corresponde, pero que no voy a transcribir más asuntos que se me comuniquen, por cuanto no sería correcto parecer una especie de mediador, cuando en el Ayuntamiento, como hemos dicho, están los Concejales de todos los partidos, y están los medios de comunicación para expresarse a nivel personal o de grupo. Y entenderán que no sería respetuoso, como norma, convertirme en el Concejal número 26 para los compañeros de corporación, dando la impresión de que ellos no se preocupan. Aunque a nivel personal lo pueda hacer. GRACIAS.

José Cremades Mellado
Ex-Concejal

Encerrona en la Media Fiesta

Así titulo lo que me ocurrió en dicha fiesta.

Tengo mi plaza de garaje en el parking privado de la Plaza Mayor. El sábado día 22, para entrar el coche al parking, tuve que pasar por encima de la acera, entre los pivotes y la puerta de Salones Princesa, con el peligro que eso conlleva.

El domingo día 23, por una emergencia, tuve que sacar el coche, pensando salir por donde entré el día anterior, pero no pude por estar en ese hueco un coche aparcado. Si hubiese allí una persona para quitar un pivote no habríamos caído, una señora con su coche y yo con el mío, en la ENCERRONA.

Casos como este o similares nos han ocurrido en diferentes ocasiones a muchos usuarios, cuando se cierran las calles al

tráfico por distintas celebraciones o festejos, que son muchos. Lo que pasa es que nunca nadie lo ha manifestado públicamente, y sólo ha quedado en un simple comentario entre vecinos.

¿Tan costoso es poner en ese punto a alguien para quitar el pivote cuando se precise?

Tenga en cuenta a quien le corresponda hacer este servicio, Junta Central de Comparas o Ayuntamiento, que son unos 300 vehículos, entre parking público y privado de la Plaza Mayor, el de Salones Princesa y los aparcados en la calle, los cuales quedan pendientes de un pivote.

Esperemos se solucione este problema que venimos arrastrando año tras año.

Francisco Azorín Puche

SE OFRECE CORTADOR

De 1ª. Para la calle.
Vehículo propio

Tf. 965 39 71 18

2416

BUNGALOW SAN JERÓNIMO

90 m2 casa, 3 dormitorios, salón, cocina, baño y aseo, sótano 30 m2, 15 m2 de trastero, 35 m2 jardín y terraza prácticamente a estrenar.
26.500.000 ptas. / 159.268 euros.

Tf. 966 319 666/635 634 997

2416/05/PT

SE OFRECE CAMARERA

Con experiencia
y buena presencia para
cafetería o pub.

Tf. 636 538 906

2416

SE VENDE BUNGALOW

Zona Sagrada Familia, 90 m2 útiles. 3 habitaciones, 2 baños completos, salón, cocina, terraza, garaje. Paredes lisas, puertas en cerezo, suelo de gres rústico, calefacción de gasoil y aire acondicionado. Todo equipado.

Ref/01859.

Tf. 96 696 50 06

2416/03/PZ

SE VENDE 2º PISO

En Elda, zona Avda. Chapí. 90 m2, 4 dorm., 2 baños, cocina, galería, salón, 2 balcones, ventanas en aluminio. Todo exterior.

Tf. 966 955 722

2416/03/IP

SE TRASPASA BAR SAFARI

En funcionamiento, con clientela fija y maquinaria por no poderlo atender. Facilidades de pago. Alquiler bajo.

Tf. 965 39 81 55

2415/18

Viajes de la Asociación de Vecinos Fraternidad

La Asociación de Vecinos Fraternidad tiene previsto realizar en los próximos meses estos viajes que a continuación les informamos:

* Viaje a Salou - Port Aventura del 18 al 20 de marzo. El precio del viaje por persona oscilará entre los 130 y 135 euros.

* Balneario Marina D'or el 23 y 24 de abril. El precio del viaje por persona será de 120 euros.

* Ciudades y rincones de Euskadi del 13 al 19 de agosto. El precio calculado para un grupo de 50 personas es de 465 euros.

* Viaje a la «Italia Clásica» del 12 al 21 de agosto. El precio calculado para un grupo de 50 personas es de 685 euros.

SE VENDE PISO

En zona Frontera de Petrer. A estrenar. 3 dormitorios. Puede ser suyo desde 335 euros al mes.

Tf. 96 698 04 96

2416/02/MU

Viaje de la Falla Las Trescientas a las Fallas de Valencia

El sábado 19 de marzo la Falla Las Trescientas realizará un viaje a Valencia para ver las Fallas de Valencia. La salida del viaje se hará en la Avda. Ronda a las 10 de la mañana, y el regreso a Elda será sobre la 1 de la mañana. El precio del viaje será de 14 euros. Para más información, pueden pasar por el local de la Falla los martes a las 10,30 de la noche y los viernes a las 9 de la noche, o bien llamar a los teléfonos 965 39 87 42 ó al 630 371 698.

SE HACEN REFORMAS

De cuarto de baño y cocinas. También arreglos de tejados.

Tf. 610 003 823

2416/19

SE VENDE PARCELA 111 Y 112

En zona Loma Badá



26 hectáreas.
Rústica,
con luz y agua.
Precio a convenir.

Interesados llamar a los Tels. 659 629 495 - 965 207 738

2416

Líderes en calidad y diseño



La calefacción perfecta...
...cuida de ti

Modelo CR LUX
1.500 W SIENA
THERMOSTONE®
(Thermominerales de alta densidad)

- SIN OBRAS
- BAJO CONSUMO
- SISTEMA PATENTADO
- GARANTÍA DE POR VIDA THERMOSTONE®

CON CLIMASTAR, IBERDROLA (TE REGALA) LA CALEFACCIÓN DE TODO UN INVIERNO.

VISÍTENOS EN ELDA:

C/ Juan Carlos I, 74
Telf./Fax: 965 385 447

CLIMASTAR®
Calefacción y Aire

www.climastar.es

2415/18

La industria eldense en el Siglo XVIII (1ª parte)

El saber las circunstancias industriales de una villa como Elda durante el siglo XVIII puede ser muy interesante para analizar paso a paso la fuente de riqueza que tenían nuestros antepasados, aquellos eldenses que durante este siglo lucharon por conseguir que su población natal se fuera poco a poco convirtiendo en una de las más importantes de la comarca del medio Vinalopó.

Según los datos que poseemos, Elda tuvo durante este siglo un crecimiento demográfico muy elevado, de tal manera que en el año 1716 habitan en la población unos 1.700 habitantes que pasaron a ser 4.500 en 1794. Quizás este aumento de población se debió a los muchos inmigrantes que pudieron venir desde tierras castellanas y se afincaron definitivamente por tener unas posibilidades económicas de subsistir adecuadamente.

Para conocer esto de una forma concisa y coherente no tenemos más remedio que ir al trabajo que realizó un valenciano llamado Antonio José Cavanilles. Este botánico nació en Valencia en el año 1745, falleciendo en la capital de España en 1804. Hizo sus estudios en Valencia y al poco tiempo fue nombrado sacerdote, por lo que le sirvió para ser educador de los hijos de los duques del Infantado que vivían en París.

Cuando regresó a España sacó a la luz una gran obra sobre botánica y dirigió una revista donde publicaba estudios españoles y extranjeros sobre las ciencias naturales. Estos trabajos le dieron una gran catego-

ría y un gran reconocimiento, de tal manera que el rey Carlos IV le ordenó que recorriera toda España para estudiar todos los vegetales que en ella crecían. Lógicamente el señor Cavanilles Palop inició su recorrido por su tierra, efectivamente, por el Reino de Valencia.

Cuando visitó Elda destacó lo más importante. Vamos a conocer algunas partes interesantes, como lo que a continuación transcribimos:

"... volvamos a Petrer para seguir la descripción de los demás pueblos, principiando por Elda que le cae al sudoeste. Con distar solo media legua, estos pueblos si se examinan y comparan sus moradores, parecerían nacidos en climas muy diversos, según las diferencias del idioma..."

En este texto podemos comprobar que en Petrer se hablaba el valenciano y en Elda el castellano. Este personaje matiza que el castellano que se habla en Elda no tiene pureza y el valenciano de Petrer es muy cerrado. A continuación nos detalla cómo es:

ASPECTO AGRÍCOLA: Lo más importante para la agricultura eldense era la abundancia de agua que llega a Elda desde las fuentes del Chopo, junto al Convento de las Virtudes en Villena hasta la rambla de Sax o al río Vinalopó. Los agricultores de Sax toman el agua que necesitan y el resto termina en el pantano eldense. Según los datos que nos aporta Cavanilles Elda poseía a finales de siglo XVIII una serie de huertas con una extensión de 20.000 tahullas de riego y algunas de secano donde había plantado gene-

ralmente olivos.

"Vense allí hermosas viñas y algarrobos cultivados con inteligencia, cuyos frutos se aseguran con riegos, podas y labores, las moreras, frutales y hortalizas vegetan con lozanía y corresponden a los afanes de aquellos hombres infatigables."

En este trabajo nos aparece que en Elda se recogían en todo el campo y huertas: 30.000 arrobas de aceite; 3.000 de higos; 4.000 de frutas; 6.000 de hortalizas; 50.000 cántaros de vino; 500 libras de seda; 1.400 cahices de trigo; 1.200 de maíz; 650 de cebada; 70 de almendra; 80 de avena y habas; 1.000 arro-

bas de barrilla; 80 de anís; y unas 400 de lana.

A Cavanilles le ocurrió lo mismo que a otros personajes que escribieron sobre Elda cuando omitieron algún aspecto importante. En este caso el botánico no cita en su trabajo el cultivo del cáñamo que era bastante interesante porque se destinaba a confeccionar alpargatas que se vendían por toda la comarca.

Algunos investigadores locales pensamos en una teoría que puede ser válida para explicar los inicios de la industria del calzado en Elda, y que pudo ser consecuencia de la elaboración de estas alpargatas muy conocidas en la época.

José Luis Bazán López

Pisos de 1, 2, 3, y 4 dormitorios con garaje y trastero opcional, dúplex y áticos. Los mejores materiales en Elda. Zona Centro. ¡¡¡¡Edificio ideal!!!!
Tf. 96 696 50 06

2416/02/PZ

SE OFRECE CHICA

Para trabajar de esteticén en centros de belleza.

Tf. 600 425 430

2416

SE OFRECE TÉCNICO DE CALZADO - DISEÑO

Colección y construcción.
Inglés.

Interesados llamar al Tel. 645 913 275

2416/17

Centro DVD

- PRENSA DIARIA Y REVISTAS
- ALQUILER DE VÍDEOS MUSICALES
- SEGUIMOS OFERTANDO 4 PELÍCULAS:
3,60 euros UNA SEMANA
- SE PASAN CINTAS DE VHS A DVD
- RECARGAS DE MÓVILES



C/ Juan Carlos I, 19 ELDA

¡VENDO DÚPLEX EN PETRER!

* Zona Frontera, 90 m2. 3 hab., 2 baños, salón chimenea, 2 terrazas. Precio: 93.157 euros.
* Zona Campet (nuevo). Con garaje cerrado, 70 m2, 2 hab. baño, salón, cocina y galería. Aire acondicionado. Precio: 114.192 euros.

2416/06/PT **Tf. 966 319 666/635 634 996**

SE OFRECE CHICA

Auxiliar de puericultura para trabajar en guarderías.

Tf. 965 38 79 69

2416

SE VENDE 1º PISO

Zona Alfonso XIII. 60 m2, 2 dorm., salón, cocina con galería, baño.
¡¡¡Estupendo precio!!!. R/02016.

Tf. 96 698 10 97

2416/10/PZ

FONTANERO RÁPIDO

Fontanería en general.
Formalidad y economía.

Tf. 667 993 275

2416

Ajuste Perfecto
Precios Perfectos

Infórmate sobre

Lentes Progresivas + Monturas

159€

MES DE LOS PROGRESIVOS

*Lentes orgánicas. Esf. ±6/Cil. +4.
Promoción válida hasta el 10 de abril de 2005

PRESBICIA 2005

FEDEROPTICOS MIGUEL ANGEL

Antonino Vera, 41
Tel. 96 539 58 34
ELDA

ELCHE B 0; ELDENSE 0

Elche B: Óscar, Navarro, Raúl, Quesada, Juanfra (José Antonio m. 71), Luis, Rafa Gómez, Miki, Jorge, Fran Machado (Adrián m. 76) y Carlos (Alberto m. 64).

Eldense: Víctor, Sukunza, Fernando Martín, Arambarri, Cristian, David Martín (Israel m. 70), Bauti (Fuentes m. 85), Valenciano, Héctor, A. García y Juan Delgado (Samuel m. 77).

Árbitro: Cintas Mena. Sin complicaciones. Por el Elche B tarjetas a Luis, Juanfran y expulsó a Quesada. En el Eldense amarillas a Fernando Martín, Fuentes y Alberto García.

El Deportivo Eldense sacó un empate a cero en Elche ante el Elche B. Los azulgrana no jugaron un buen encuentro, pero supieron hacerse fuertes en defensa, con lo que no pasaron agobios. Los hombres de Granero notaron la falta de costumbre de jugar en un campo de grandes proporciones, con lo cual en los minutos finales del encuentro estaban muy cansados. Dominó un poco más el

conjunto local, más por inercia que por otra cosa. Los delanteros azulgrana no tuvieron su día de cara a puerta, ya que las poquísimas veces que les llegaron balones claros no los supieron rematar. Al final, el Eldense sacó un empate a cero en uno de sus peores partidos, con lo que unido a la derrota del Valencia B en Onda, la jornada les ha salido redonda a los hombres de Granero.



ESTUDIOS PARA TEMPORADA

CÉNTRICO, REFORMADO
TV COLOR
ANTENA PARABÓLICA
TELÉFONO
CALEFACCIÓN
GARAJE
CAFETERÍA,
TIENDA
SALA DE CONFERENCIAS

C/. Iglesia, 4 (Frente Ayto.) Tlfo.: (96) 538 02 31
E-03600 ELDA (Alicante) - Fax (96) 538 60 24
E-mail: santaana@iponet.es

EMPRESA EN TELECOMUNICACIONES AMPLÍA SU ZONA COMERCIAL PARA ELLO PRECISA ASESORES COMERCIALES

SE OFRECE:

- Seguridad Social.
- Formación a cargo de la empresa.
- Retribución fija + retribución variable.
- Posibilidad de promoción.

SE REQUIERE:

- Buena presencia.
- Vehículo propio.
- Disponibilidad total.

Interesados llamar al Teléfono 652 969 929
(Preguntar por Alejandro Navarro)

2416/17

TERCERA DIVISIÓN GRUPO VI RESULTADOS

JORNADA 23

Burjassot	2; Paterna	2
Oliva	1; Puzol	1
Burriana	3; Ontinyent	0
Elche B	0; ELDENSE	0
Pego	3; Alicante B	1
Denia	3; Catarroja	1
Acero	0; Torrellano	0
Onda	2; Valencia B	1
Villarreal B	3; Benicasim	2
Santa Pola	2; Gandía	2

PRÓXIMA JORNADA

Puzol - Paterna
Ontinyent - Oliva
ELDENSE - Burriana
Alicante B - Elche B
Catarroja - Pego
Torrellano - Denia
Valencia B - Acero
Benicasim - Onda
Gandía - Villarreal B
Santa Pola - Burjassot

FÚTBOL SALA

Resultados equipos Club Papas La Muñeca

1ª Nacional B		
Ibense	8 - La Muñeca	5
Senior Femenino		
Bimilenari	7 - La Muñeca	6
Juvenil Liga Nacional		
Albatera	7 - La Muñeca	6
Cadetes		
La Muñeca	4 - La Vila	2
Infantil		
Xixona	0 - La Muñeca	10

SE ALQUILA LOCAL

Semisótano de 160 m2.
en la calle Colón, nº 11

Tfs. 965 38 22 72
620 093 714

2399/...

SE VENDE CAMPO

Zona Torreta. 2.000 m2 parcela, 100 m2 vivienda, 3 dorm., salón y chimenea, baño, cocina, muebles y electrodomésticos. Balsa con depuradora. Precio interesante.

Tf. 966 955 722

2416/05/1P

SE ALQUILA PISO AMUEBLADO

A personal de temporada.

Tf. 645 649 315

2415/...

SE HACEN PEQUEÑOS TRABAJOS

De fontanería y limpieza de calentadores de gas.

Tf. 965 38 20 62
669 16 97 14

2403/...



CLÍNICA DEL PIE

Vanesa Montero Cruz

Nº colegiada 2.264

TRATAMIENTO DE SUS PROBLEMAS DE LOS PIES
(Cortes, uñas, duricias, plantillas, cirugía, etc.)

ATENCIÓN DOMICILIARIA
HORARIOS ESPECIALES

CITA PREVIA: 96 538 79 37 - 615 066 387

C/ Uruguay, 6 Bis 1º A (Frente Cocoliche) ELDA

2415/18

Campeonato de Fútbol LA SISMAT

(Memorial Roque Almarcha)

Resultados jornada

Plan. Yonan	2 - Huerta Nu.	1
Area Nat.	4 - San Gabriel	1
Isa y Ramón	3 - Osiriss	1
Bar Los Rios	5 - River Jazz	0
Capadoccia	1 - Mallorca	2
Andalucía	3 - Juventus	0
El Castell	5 - Colegas	3
Casablanca	0 - Amiguicos	3

Clasificación

1º	Andalucía	54
2º	Bar Los Ríos	53
3º	Plan. Yonan	49
4º	Huerta Nueva	46
5º	El Castell	40
6º	Los Colegas	39
7º	Area Natural	37
8º	Peña Diego	35
9º	Juventus	27
10º	Amiguicos	27
11º	San Gabriel	23
12º	Bar Mallorca	23
13º	Casablanca	16
14º	Capadoccia	15
15º	Osiriss	11
16º	River Jazz	10
17º	Isa y Ramón	9

Próxima jornada

Sá.19	09,00	El Castell - Andalucía
Sá.19	09,00	Juventus - Mallorca
Sá.19	09,00	Huerta Nueva - Area
Sá.19	10,30	Casablan. - Isa y Ram.
Sá.19	10,30	River Jazz - Plan. Yo.
Sá.19	10,30	Peña Diego - Los Ríos
Sá.19	16,00	S. Gabriel - Capadocc.
Sá.19	16,00	Colegas - Amiguicos

Así se hace historia: Las eldenses pasan a Cuartos de Final ante un gran equipo noruego

Orsan Elda Prestigio 28
Tertnes (Noruega) 28

Alineación: Maru y Aitziber, Ana (2), Diana (4), María, Bea (1), Cano (6), Susana (5), Vero (2), Oana (1), Sandra, Silvana (7) y Bárbara.

Árbitros: Los polacos Baranowski y Lemanowicz. Cuatro exclusiones a las eldenses por tres a las noruegas.

Marcador cada 5 minutos: 2-3, 5-5, 9-6, 11-9, 11-12, 16-13. Descanso. 18-14, 20-15, 21-17, 21-23, 26-26 y 28-28.

No habrá que esperar al último partido ante el Krim. Las eldenses podían ceder como máximo un empate, ya que de esa forma sumarían 6 puntos y dejaban a las noruegas fuera de la Champions.

Sin embargo, las nórdicas vendieron cara su eliminación, entre otras cosas porque son un gran equipo, con un juego rapidísimo en ataque, que desarboló en varias ocasiones a la defensa eldense, que se veía impotente para frenar las rapidísimas circulaciones de balón y a esto hay que añadir los continuos cambios defensivos de las noruegas, que en esta ocasión les daba el resultado apetecido, pues noquearon mentalmente en varias fases del encuentro a las locales, que tan pronto se veían que eran defendidas en 6-0, como posteriormente en 5-1, con mixta a Susana, o doble mixta (a Susana y Silvana), para seguidamente volver a 6-0 y en todas las ocasiones, las defensoras nórdicas aplicaban con buen criterio y oficio sus tareas defensivas ordenadas desde el banquillo. El partido, sin embargo, comenzó con un 0-3 que ya precedía el «calvario» que nos tocaba sufrir. Pronto se pasó a un 5-3, con un 5-0 de parcial que llegó a transformarse en un 11-7 a los 18 minutos de partido.

Los altibajos en el luminoso, por una y otra parte, serían nuevamente frecuentes, ya que las eldenses, cuando se veían cómodas en el marcador, cedían su ímpetu o se daban un respiro y eran de nuevo las nórdicas las que tomaban las riendas del partido y conseguían otro parcial de 0-5 que les ponía delante 11-12. El último «tirón» de este primer período lo dio el Orsan, y se marchó a los vestuarios con 16-13 a su favor.

En la reanudación, las elden-



ses parecían que iban a dar el «empujón» definitivo, pues consiguieron su máxima diferencia a los 10 minutos (20-15), coincidiendo con una buena actuación en la portería de Aitziber, que había sustituido a Maru. Sin embargo, a esa máxima diferencia, le siguió unos bloqueos mentales en ataque de las eldenses, propiciados por los continuos cambios defensivos impuestos por el técnico del Tertnes, que les llevó a conseguir el máximo parcial a su favor, 1-9, del minuto 10 al 22, con lo cual el luminoso se había puesto en un inquietante 21-24 y con tan

sólo 8 minutos para arreglarlo.

Afortunadamente, el tiempo muerto pedido por Sandoval sirvió para templar ánimos y pese que a falta de 2 minutos aún ganaban las nórdicas 26-28; en un último esfuerzo y con gol de Susana a falta de 10 segundos, puso el empate en el marcador y ya no tuvieron tiempo las noruegas de variarlo, pues su último lanzamiento fue detenido por Aitziber ante el delirio de los más de 2.000 aficionados que llenaron el polideportivo.

En definitiva, empate que le supone a las eldenses batir un nuevo récord y por primera vez en su historia pasar a cuartos de final, o lo que es igual, a la élite del balonmano europeo.

A partir de ahora, lo que venga, será un premio añadido y como se dice, «que nos quiten lo bailado».

Enrique Delfín

SE VENDE PISO

Junto a parque del Campet, en Petrer. Ascensor, 4 dorm., baño y aseo, amplio salón. Dejaría muebles. Precio interesante.

Tf. 965 38 92 57

2416/07/MU

SE VENDE MOBILIARIO COMPLETO DE RESTAURANTE

Mesas, sillas, mantelería.

Incluye también maquinaria y menaje.

(Preguntar por Andrés).

Teléfonos 96 539 20 14 / 667 683 741

2413/16

Almoradí 34
Centro Exc. Eldense 25

No jugó Rullán, que sufrió un «tirón» en un entrenamiento, pero sí lo hizo el nuevo fichaje granadino, un chaval joven con «ganás», que aportó entusiasmo a sus compañeros y junto a la entrega del resto de la plantilla, le supuso al equipo eldense no salir estrepitosamente goleado como ocurría normalmente hasta ahora en casi todos los partidos que disputaba, lo cual ya es un éxito para este equipo.

El encuentro no tuvo ningún problema para los locales dada la flojedad manifiesta del Centro Excursionista, que al descanso, como ya viene siendo costumbre, se retiró con el partido decidido (18-11).

Al comienzo de la segunda parte el técnico ilicitano Nolasco, dio entrada a todos los convocados y esto lo aprovecharon los eldenses para ponerse a tan sólo 5 goles, 25-20. Pero cuando los llamados «reservas» empezaron a acoplarse, de nuevo se marcharon en el luminoso dejando ese 34-25 que para los de Almoradí les sirve para sumar dos puntos más y para los eldenses, perder tan sólo de 9 de diferencia, es como una derrota «balsámica». Tapia, Rico y algunas cosas del joven fichaje, así como la entrega generosa de Pepe, fue lo más destacado por parte eldense en este partido.

Enrique Delfín

SE TRASPASA «CAFÉ-TEATRO»

En Elda. Precio: 42.000 euros.

Tf. 670 339 734

2416

SE VENDE 1º PISO

En Elda, zona Centro, en c/ Juan Carlos I (arriba de centro DVD). Todo un lujo. 133 m², con ascensor. Precio: 156.000 euros (26.000.000 ptas).

Tf. 677 836 011

2415/17

ESCAYOLAS Y DECORACIONES

VERDÚ

Tabiquerías, techos fijos, techos desmontables con perfilera vista y oculta. Molduras, cornisas, estanterías y arcos.

Tfs. 607 702 491

657 953 733

966 980 630

2413/24

NATACIÓN

Buenos resultados de los nadadores del CEE

El pasado fin de semana tuvo lugar la 4ª jornada de las Ligas Nacionales en Elda y Petrer donde los nadadores del C.E.E. estuvieron a muy buen nivel.

Destacaron en la liga G.3 los nadadores, Candela Vera, Fernando Navarro y Alberto Belló en la prueba celebrada en Elda donde consiguieron dos mínimas autonómicas por cabeza, el resto de participantes eldenses mejoraron sus registros personales.

En la prueba de categorías de base celebrada en Petrer, hay que destacar una vez más los buenos resultados conseguidos por los nadadores más jóvenes del C.E.E. que estuvieron en las primeras posiciones tanto en féminas como en masculinos.

Control Federativo

Durante el próximo fin de semana tendrá lugar en las instalaciones de la Piscina Municipal de Petrer, un Control Federativo para categoría absoluta. Las pruebas se celebrarán durante la tarde del sábado y la mañana del domingo. El Centro Excursionista Eldense tomará parte con una veintena de nadadores que intentarán conseguir marcas mínimas para poder participar en competiciones autonómicas y nacionales.

SE ALQUILA PISO

Amueblado.
En Elda, calle Antonino Vera.
Precio: 365 euros/mes.

Tf. 646 153 484

2416/17

VENTA DE CHAQUETAS DE PIEL

Alfombras de piel,
todos los tamaños.
Cubreasientos de piel para coches.

C/ Brigadier Algarra, 34 PETRER
Teléfono 965 37 35 70

2396/...

SE VENDE ENTRESUELO

Zona El Campet. 115 m2 + 40 m2 sótano, 3 dormitorios, baño.

Para entrar a vivir.

Tf. 96 698 01 61

2416/09/DV

SE OFRECE SEÑORA

Para compañía y cuidado de personas mayores en casa y residencia. Limpieza por horas. Preguntar por Mary.

Tf. 628 219 349

2416

NATACIÓN

Notable actuación del club eldense en el Nacional de Tarancón

El domingo tuvo lugar en Tarancón (Cuenca), el nacional por clubes, sin duda la prueba más importante del calendario de pruebas de campo a través, donde estuvieron los mejores equipos de nuestro país.

En esta ocasión el equipo del Grupo Star Récord Sport Elda, formado por Dimas Guardiola, Desiderio Vicente, Félix Cuesta y Victoriano Fructuoso, estuvieron sensacionales, mejorando el puesto conseguido en la pasada edición.

Miguel Ángel y Rubén Andrés subcampeones en La Vall d'Uxo

Esta es la primera prueba de la Copa de la Comunidad Valenciana de Carreras por Montaña, que se disputó en tierras castellonenses. Prueba de 18

Km., donde el circuito era con un trazado que no tenía una dificultad muy alta y donde se podía correr mucho, con predominio de sendas y cortafuegos.

Respecto a la competición se vivieron dos duelos diferentes, uno era en la categoría absoluta y otra en la de veteranos. En Absoluta ganó Simon García y Miguel A. Sánchez, fue segundo.

Buen comportamiento de Luis Juárez en Orihuela

Hasta un total de 810 atletas cruzaron por meta en la VII Media Marathón de Orihuela.

Luis Juárez finalizó en el puesto 109 y Nicasio Gómez terminó en el puesto 580.

Fin de semana

XXV Marathón Popular de Valencia. Se disputa en la mañana del domingo a las 9 h. En esta prueba estará presente Desiderio Vicente Linares.

MONTAÑISMO

Cursos de Iniciación al Montañismo del Club Alpino Eldense

El pasado 13 de febrero empezaron los XXII Cursos Alpinos de Iniciación al Montañismo, celebrándose su apertura en las peñas del Marín con 27 inscritos y presenciado por 60 personas.

Estos cursos terminarán el próximo 26 de febrero y tendrán este desarrollo:

- Viernes 18 a las 20 h.: Charla sobre orientación en montaña en el local social.

- Sábado 19 a las 15 h.: Salida desde la sede del club con destino al refugio de Benejama para pernoctar y realizar la práctica de orientación en montaña.

- Sábado 26 a las 8 de la mañana: Salida de la sede del club con destino al refugio Rabada y Navarro en Camarena de la Sierra (Teruel) para realizar las prácticas de nieve e intentar hacer la cumbre de Javalambre de 2.100 m. de altura. A este desplazamiento puede asistir cualquier persona llamando previamente al 652 811 308.

Cabe recordar que la nueva junta del C.A.E ha nombrado vicepresidente deportivo a José Luis Peinado «Peine».

SE OFRECE CHICA

Con nacionalidad española para limpiar pisos, casas de campo y chalets, o planchar ropas. Todo por horas. Con coche propio. Preguntar por Ernest.

Tf. 658 958 067

2414/17

ELDA. (POL. IND. CAMPO ALTO) SE ALQUILA PLANTA SUPERIOR DE NAVE INDUSTRIAL

450 m2. A estrenar. Tres despachos, aseos y resto diáfano.

Con instalación eléctrica y agua

Tel. 615 871 443

2345/...



ÚLTIMAS REBAJAS

HASTA EL

50%

AVDA. de ELDA , 109 - PETRER

www.deportesamoros.net

2415/24

Actividades montaÑeras del C.E.E.

Excursi3n Sierra de Aitana

El pasado domingo d'ía 13 de febrero 21 montaÑeros del C.E.E. realizamos una excursi3n por la Sierra de Aitana. Esta fue para alguno de ellos la primera vez que subían a la cumbre de la provincia de Alicante. Destacar la presencia entre nosotros de montaÑeros con edades tan dispares como las delos hermanos Fran y José Luis Navarro Rico de 9 y 13 años respectivamente y de Arturo Amat que con sus sesenta y siete años cumplidos se conservafísicamente como un chaval. Tuvo la excursi3n además el aÑadido de contar con la presencia de nieve en buena parte del camino, sobre todo en la parte de la subida a partir de la Font Forata, lo que propici3 que más de uno tuviéramos pequeños resbalones, pero que fue un buen complemento para que todos pasáramos una jornada de montaña inolvidable. Como el día era claro las vistas desde la cumbre eran maravillosas, tanto de la parte de la costa, como del interior de nuestra provincia y también de buena parte de la de Valencia.

Copa Com. Valenciana de carreras por montaña

El mismo día 13 de febrero se disput3 en la ciudad castellonense de La Vall D'Uixo la primera prueba puntuable de las tres de las que consta la Copa Comunidad Valenciana. La prueba se disputo sobre un total de 20 Km., de los cuales 16 transcurrían por senda y con un desnivel acumulado en subida de 1.000 metros lo cual puede dar una idea de la dureza de este tipo de competici3n.

Viendo la clasificaci3n la verdad es que no se le puede pedir más a nuestros corredores ya que prÁcticamente barrieron en la clasificaci3n, dejando el pabell3n de nuestra ciudad en lo más alto. La carrera comenz3 muy rápida debido a que los primeros kilómetros eran de un desnivel suave, pero en el kil3metro tres aproximadamente la cosa cambi3, el sendero gan3 en desnivel y en ese punto fue donde aprovecharon nuestros corredores Sim3n García y Miguel Ángel Sánchez para despedirse del resto de corredores y, despu3s de casi 17 Kil3metros destacados del resto, llegar a la meta, siendo Sim3n García ganador absoluto de la prueba con casi un minuto de ventaja sobre Miguel Ángel Sánchez, segundo clasificado, ambos corredores pertenecientes al CEE.

En la categoría de veteranos

la cosa no fue menos emocionante, pues hasta los últimos metros la carrera no se decidi3. Los cuatro primeros clasificados fueron juntos, entrando todos con menos de 30 segundos de diferencia y en el siguiente orden: Primero Juan José Gil del Colivenc de Onil, segundo Rub3n Verdú, tercero Francisco Bernabeu, y cuarto Felipe Gigante, los tres del CEE.

Las chicas no se quedaron atrÁs, destacando el primer puesto de Toñi Moreno que tras algunas semanas de inactividad por una lesi3n el debut no ha podido ser mejor y el cuarto puesto de Rosi Cant3 a la cual animamos desde estas líneas pues creemos que puede estar luchado por los primeros puestos con su compaÑera Toñi Moreno. Destacar también un más que merecido sexto puesto de Mario Bravo en la categoría juvenil sobre una distancia de 10 kilómetros y 450 metros de desnivel acumulado en subida

Marcha nacional de veteranos 2005

El próximo mes de octubre y en concreto los días 14 y 15 de se celebrará en Gran Canaria la XXXII Asamblea y Marcha Nacional de Veteranos, con este motivo la vocalía de veteranos de la secci3n de montaña está organizando un viaje con el fin de tomar parte en esta edici3n de la marcha nacional. El viaje incluye avi3n de ida y vuelta en línea regular a Las Palmas desde Alicante, con escala, hotel de cuatro estrellas en Maspalomas en régimen de pensi3n completa y excursiones guiadas en auto pullman de lujo. El precio orientativo por persona sería de unos 575 euros, más las tasas de aeropuerto. Si estás interesado en reservar plaza hay que ponerse en contacto con Julián López, vocal de la secci3n de veteranos, los jueves en nuestra sede de Avenida de Ronda nº 3 de 21:30 a 23:30 o en el número de tel3fono 627 619 390

Campeonato Auton3mico de Orientaci3n

Este sÁbado 19 y domingo 20 se disputará el campeonato auton3mico de orientaci3n en la naturaleza organizado por el Centre Exportiu Colivenc de Onil y que se desarrollará en la sierra de la Fontanella en concreto en la zona del Pinar de Camús si estás interesad@ en esta práctica deportiva éste es un buen momento para comenzar ya que puedes inscribirte en cualquiera de las modalidades de iniciaci3n que se pueden realizar al margen de la competi-



MontaÑeros del C.E.E. en la cumbre de Aitana

Foto: MIGUEL DE JUAN

ci3n, sólo es necesario una brújula básica, ganas de caminar por la naturaleza y un poco de espíritu aventurero. Para acceder a la zona de competici3n habrá indicadores desde el Santuario de Nuestra Señora de Gracia en Biar. Si quieres más informaci3n o iniciarte en el deporte de las carreras de orientaci3n puedes ponerte en contacto con la secci3n de orientaci3n en nuestra sede los jueves por la noche de 21:30 a 23:30 h.

20 de Febrero,

Intercomarcal en Moixent

El domingo 20 de febrero tenemos previsto acudir a la excursi3n organizada por el C.E. Avant la costera de Canals, la marcha prevista tiene como motivo central visitar el yacimiento ibérico de Les Alcusses de la Bastida. El punto de reuni3n y salida es el albergue de Les Alcusses situado en el kil3metro nueve de la carretera que une las poblaciones de Fontaneres y Mogente. Para quien quiera ir con nosotros el lugar de reuni3n será la churrería Bermúdez estando prevista la salida a las 7:15 de la maÑana.

25, 26 y 27 de Febrero

Día del Senderista de la Comunidad Valenciana

Los días 25, 26 y 27 de Febrero se celebrará en Albatera el Día del Senderista organizado por el Club Amigos de la Sierra de Callosa y el Grupo montaÑero Albaterano. La organizaci3n tiene previsto un programa para esos tres días que incluye proyecciones de vídeo para el vier-

nes por la noche, un audiovisual y cena de hermandad para el sÁbado por la noche y el plato fuerte el domingo por la maÑana con la salida a la montaña recorriendo el PRV-180.

Para quien esté interesado en asistir la organizaci3n ha dispuesto una zona de acampada en el parque de montaña "Virgen del Rosario" (Albatera), lugar de donde partirá la excursi3n a las 8:30 de la maÑana. Para más informaci3n se puede contactar con el Grupo MontaÑero Albaterano (639 628 537) preguntar por Miguel Ángel o en el Club Amigos de la Sierra (676 436 200) preguntar por Andrés. Esta actividad pertenece al calendario de actividades federativas por lo que deberemos presentar la tarjeta del año 2005, para los que no estén en posesi3n de esta tarjeta la organizaci3n ha estipulado el precio de seis euros para poder tomar parte en el programa de actividades. Para el que quiera venir con nosotros saldremos a las siete y cuarto de la maÑana del domingo 27 desde la churrería Bermúdez.

Miguel de Juan Villalba
Emilio Gil García
Secci3n Montaña del C.E.E.

SE VENDE 2º PISO

120 m2, 3 dormitorios, 1 cocina office, con parquet, puertas de cerezo, ventanas de aluminio climalit, calefacci3n por toda la casa. ¡¡¡Es un pisazo!!!. R/01997.

Tl. 96 698 10 97

2416/09/PZ

SE ALQUILA

- Piso amueblado

en la Plaza Castelar. 160 m2.

- Nave industrial con cadena fca., fuerza motriz. 320 m2.

Interesados llamar a los Tels. 659 629 495 - 965 207 738

2416

CINE

DESCUBRIENDO NUNCA JAMÁS

Director: Marc Forster.
Intérpretes: Johnny Depp, Kate Winslet. Drama.

Todo comienza cuando el famoso dramaturgo escocés J.M. Barrie observa cómo su última obra cautiva y sorprende a la refinada sociedad eduardiana de la Inglaterra del siglo XIX. Barrie es un genio de la literatura, pero está aburrido de abordar siempre los mismos temas en sus novelas, así que necesita encontrar una fuente de inspiración urgentemente.

RAY

Director: Taylor Hackford.
Intérpretes: Jamie Foxx, Kerry Washington. Drama.

El período más explosivo de la carrera de Ray Charles comienza cuando este joven negro ciego se sube sólo a un autobús en Florida y cruza el país para refinar su arte en la floreciente escena jazzística de Seattle. Ray lucha por ser tratado de forma justa, es descubierto por Atlantic Records y comienza su imparable ascenso hacia la fama global, enredado en su problema de adicción a la droga y en sus tórridos líos amorosos.

SE VENDE BUNGALOW

Zona La Jaud, 90 m2. 3 dorm., 2 baños y aseo, cocina, amplio salón comedor. Garaje. Parcela de 200 m2. ¡Infórmese!

Tf. 647 684 086

2415/07/LS

SE VENDE 1º PISO

Zona Mercadillo de Elda, 80 m2. 3 dormitorios, cocina, baño, salón, galería, todo exterior, ventanas en aluminio, puertas en roble, para entrar a vivir.

Tf. 966 955 722

2416/02/IP

MINI GUARDERÍA INFANTIL



Abierto plazo matrícula para bebés
PLAZAS LIMITADAS

96 537 36 84
619 17 91 39 (movil)



PLAZA CONSTITUCIÓN, 7
LOCAL 1

(Junto Ayuntamiento de Elda)

Tels. 966 980 614
Fax 965 38 69 28

Dr. ENRIQUE SCHIEFENBUSCH MUNNE

MÉDICO ESPECIALISTA EN UROLOGÍA

CIRUGÍA UROLÓGICA - MEDICINA SEXOLÓGICA

Enfermedades de la próstata, **Incontinencia** de orina, **Impotencia**.

Eyaculación precoz. Esterilidad. Fimosis. Vasectomías...

-Consulta previa cita-

Plaza Mayor - Escalera comercial n.º 2 - Entlo. A

Teléfonos 965 396 277 - 639 668 070

SE VENDE PISO

Zona 9 de Octubre, 80 m2, 3 dorm., baño, cocina, salón. Para entrar a vivir. Con muebles y electrodomésticos. Económico.

Tf. 966 955 722

2416/04/IP

SE ALQUILAN PLAZAS DE GARAJE

En C/ Lamberto Amat.
(Frente Cuartel de la Guardia Civil).

Tf. 630 641 959

2413/16

SE ALQUILA PISO

Para médicos, enfermeras,
notarios, etc.

Tf. 685 161 855

2415/18

Edificio de nueva construcción,

zona 9 de octubre de Petrer (edificio Picasso), plantas bajas, 1ª y 2ª.

Con maravillosas calidades,
precios muy interesantes.

Tf. 96 698 14 41
96 696 50 06

2416/04/PZ

VENDO BUNGALOWS (LOMA BADÁ)

* 90 m2 casa + garaje, parcela 200 m2. Obra nueva. 138.232,78 euros (23.000.000 ptas).

* 90 m2 en tres plantas + parking, terraza. Urbanización con piscina por sólo 108.182 euros (18.000.000 ptas).

Tf. 966 319 666/635 634 996

2416/04/PT



Ctra. Alicante-Madrid Km. 36,5
C.C. Carrefour - PETRER

PROGRAMACIÓN Del 18 al 24 de febrero

Descubriendo nunca jamás	12,00 - 16,15 - 18,15 - 20,15 - 22,15 - 00,15 h.
White Noise	12,15 - 16,30 - 18,30 - 20,30 - 22,30 - 00,30 h.
Spanglish	12,00 - 16,45 - 19,15 - 21,45 - 00,30 h.
Ray	20,45 - 23,45 h.
El vuelo del Fénix	12,00 - 16,00 - 18,00 - 20,00 - 22,00 - 00,00 h.
Elektra	18,00 - 20,00 - 22,00 - 00,15 h.
Los increíbles	12,00 - 16,30 h.
Closer	18,45 - 20,45 - 22,45 - 00,45 h.
Polar Express	12,00 - 16,15 h.
El grito	12,15 - 16,45 - 18,45 h.
Los padres de él	12,00 - 16,00 - 18,00 - 20,15 - 22,30 - 00,45 h.
Constantine	12,00 - 16,00 - 18,15 - 20,30 - 22,45 - 01,00 h.
Bob Esponja	12,00 - 16,45 - 18,30 h.
El aviador	20,45 - 00,00 h.



Centro Comercial Bassa El Moro - PETRER

PROGRAMACIÓN Del 18 al 24 de febrero

Los increíbles	Sábado y domingo: 16,00 h.
White Noise	Sábado y domingo: 15,50 h. Viernes y sábado: 00,30 h. Lunes a jueves: 18,10 - 20,25 - 22,30 h.
Mar adentro	Todos los días: 21,30 h. Viernes y sábado: 00,00 h.
La casa de las dagas voladoras	Viernes y sábado: 23,55 h. Todos los días: 18,50 - 21,30 h. Sábado y domingo: 16,20 h.
Spanglish	Viernes y sábado: 00,25 h. Lunes a jueves: 19,00 - 21,45 h. Sábado y domingo: 16,10 h.
El aviador	17,45 - 21,00 h. Viernes y sábado: 00,10 h.
Los padres de él	Viernes, sábado: 23,15 h. Todos los días: 18,25 - 20,45 h. Sábado y domingo: 16,05 h.
El vuelo del Fénix	18,00 - 20,20 - 22,40 h. Sábado y domingo: 15,45 h. Viernes y sábado: 00,55 h.
Alejandro Magno	Todos los días: 18,00 h.
Obsesión	Viernes y sábado: 23,30 h. Todos los días: 18,35 - 21,00 h.
Elektra	18,15 - 20,15 - 22,20 h. Sábado y domingo: 16,15 h. Viernes y sábado: 00,20 h.
Llamada perdida	17,50 - 20,10 - 22,25 h. Viernes y sábado: 00,40 h.

+ Tecnología = + Productividad

Web

Programación - Outsourcing
Páginas Web - Hosting Internet
Ordenadores Ocasión

i-ingenieros

de software

info@webingenieros.com
http://www.webingenieros.com

C/ Ortega y Gasset, 13 - Pta. 1 2 C
Telf. 965 38 59 71
Movil 656 942 472

Los Rosales

RESIDENCIAL fase II

En Avda. de Ronda
Chalets pareados desde 254 m²
Parcelas individuales de hasta 419 m²
Garajes en planta baja. Sótano

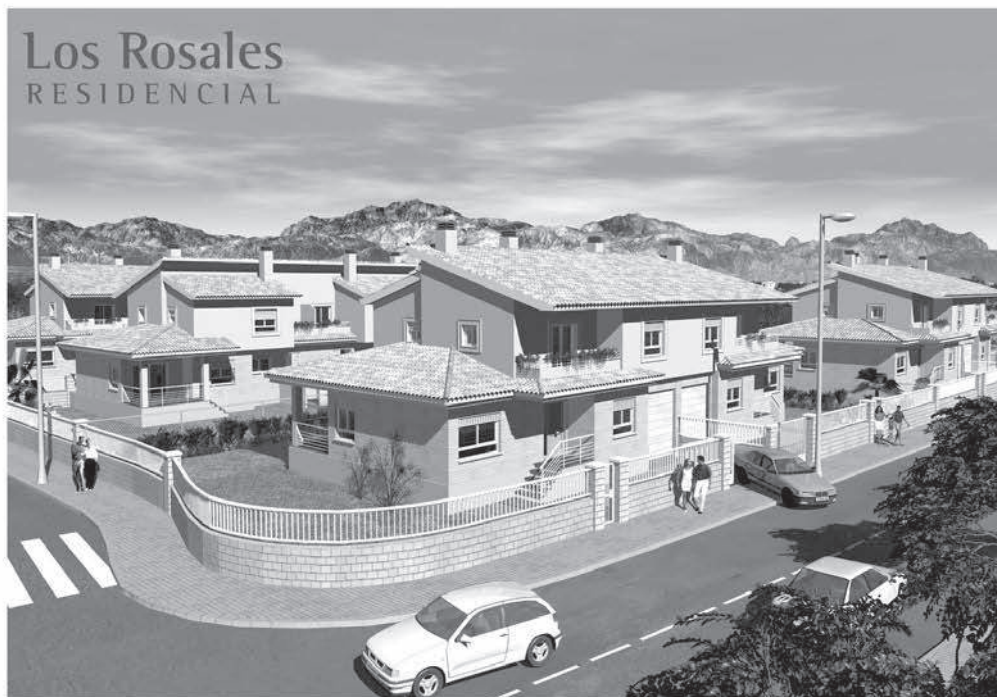

visite vivienda piloto
sábados y domingos de 11 a 14 horas



PRÍNCIPE DE ASTURIAS, 9. 03600 ELDA. ALICANTE. TEL: 96 5398181. FAX: 96 5398669
e. mail: elda@cbcpromotores.com - www: cbcpromotores.com

