

Sanidad aún no ha abonado la licencia para la ampliación del Hospital

La concejala del Ayuntamiento de Elda, Mari Carmen Orgilés, ha asegurado que las tasas e impuestos municipales que se deben pagar para iniciar las obras de la ampliación del Hospital de Elda aún no han sido abonadas. El montante total asciende a 611.000 euros, más de cien millones de pesetas.

El Rastrillo de Manos Unidas se clausura este domingo con la rifa



El sábado por la tarde concluye el Rastrillo y el domingo se clausura a las 17,30 horas con la ya tradicional rifa en la que se sortearán decenas de productos.

Homenaje al pintor Gabriel Poveda



La Casa Grande del Jardín de la Música acoge una exposición con obra poco conocida del ya desaparecido pintor Gabriel Po-

veda. La inauguración es este viernes a las 20 horas y se podrá visitar hasta el próximo día 25 de marzo.

Un incendio arrasa El Pantano



Foto: JESÚS CRUCES

Uno de los parajes más queridos y conocidos por todos los eldenses quedó prácticamente arrasado por el virulento incendio que se produjo el pasado miércoles, alrededor de las 16,30 horas. Más de ocho hectáreas de matorral, cañizo y tarais quedaron calcinadas a causa de este siniestro.

La edil de Medio Ambiente, Paqui Gandía se mostró muy

afectada por lo sucedido y ha anunciado que se va a abrir una investigación para esclarecer los hechos. Para poder sofocar el incendio fue necesaria la presencia de la Guardia Civil Policía Local y Autonómica y por supuesto los bomberos, que precisaron más de una hora para poder extinguirlo. También fue necesaria la actuación de dos hidroaviones y un helicóptero.

Los festeros deberán aumentar su cuota para pagar a la Sociedad General de Autores por la música

La Junta Central de Comparas se va a adherir al convenio que van a firmar la UNDEF y la Sociedad General de Autores en el que se incrementan de forma notable las cuotas por la

interpretación de la música en las fiestas de Moros y Cristianos. La cuota a pagar será de 1.875 euros por día de fiesta hasta el 2008, fecha en que se llegará a los 6.474 euros.

CASIO
EX-S20

BASILIO *Tu Vida está en las Fotos*

LO MEJOR PARA EL BOLSILLO

EXILIM

HORARIOS DE MUSEOS DE ELDA

MUSEO ARQUEOLÓGICO MUNICIPAL: de lunes a viernes, de 9 a 2 mañana y de 4 a 7 tarde. Sábados, 10 a 1,30. Visitas concertadas, llamar al teléfono 96 539 86 62. (Casa de Cultura, Príncipe de Asturias, 44)

MUSEO DEL CALZADO: de martes a sábado, de 10,00 a 13,00 y de 16,00 a 22,00. Domingos de 10 a 13,00. Lunes cerrado. Avda. de Chapí, 32 (Edificio Ficia) (Visitas concertadas. Teléfono: 96 538 30 21)

MUSEO ETNOLÓGICO DE ELDA: Avda. de Chapí, 32 (Edificio FICIA). Horario: de martes a viernes, de 16,00 a 20,00. Sábados, de 17,00 a 20,00. Visitas concertadas, llamando al teléfono: 66 973 61 55. Información, teléfono: 96 538 14 34.

MUSEO «KURHAPIES» DE CALZADO: visita previa cita, llamando al teléfono 96 539 20 11.



Teatro Castelar Programación

ZARZUELA. La Agrupación Lírica del C.E.E. presenta: «*El niño judío*»

Viernes 5 de marzo, a las 22,00 horas. A beneficio de los damnificados por el terremoto de Irán. Localidades 10 euros. Organiza Cruz Roja de Elda.

MÚSICA. «*Los Secretos*»

Sábado 6 de marzo, a las 22,00 horas. Patio 12 euros. Anfiteatro 9 euros.

TEATRO. Grupo Teatral Jerusalén presenta: «*La Pasión*»

Domingo 7 de marzo, a las 20,00 horas. Patio 6 euros. Anfiteatro 5 euros. Organiza Co-fradía de Jesús de Medinaceli.

TELÉFONOS DE INTERÉS

| | |
|------------------------------|-----------------------------|
| Ayuntamiento | 965 38 04 02 |
| Alcohólicos Anónimos | 965 21 94 71 |
| Bomberos | 965 38 22 22 - 965 38 50 80 |
| Casa de Cultura | 965 38 68 16 |
| Cruz Roja (urgencias) | 965 38 09 87 |
| Cementerio | 965 39 24 31 |
| Conservatorio | 965 39 06 07 |
| Guardia Civil | 965 38 09 64 |
| Hogar del Pensionista | 965 38 43 43 |
| Jardín de la Música | 965 39 74 77 |
| Mercado Central | 965 39 41 41 |
| Museo del Calzado | 965 38 30 21 |
| Museo Arqueológico | 965 39 86 62 |
| Policía Local | 092 |
| Policía Nacional (Comisaría) | 965 39 13 11 |
| Servicios de Aguas | 965 38 04 02 |
| Taxis (paradas) | 965 38 10 05/30/14 |

HORARIOS DE MISAS

SANTA ANA: de lunes a sábado 8 de la mañana y 7,30 tarde. Domingos y festivos, 8,30 - 11,00 y 12,30 mañanas y 7,30 tarde.

LA INMACULADA: de lunes a sábado 7 y 8 tarde. Domingos y festivos, 9-11 - y 13 mañana y 7 tarde.

SAN FRANCISCO DE SALES: de lunes a sábado 8 tarde. Domingo y festivos, 9 y 12 mañana.

SAN JOSÉ OBRERO: de lunes a sábado 7 tarde, domingo y festivos 11 mañana.

SAN PASCUAL BAILÓN: de lunes a sábado 7,30 tarde. Domingos festivos, 11 y 12,30 mañana.

GERIÁTRICO: domingos y festivos, 10,30 mañana.

HOSPITAL G.: sábados, 5 tarde.

LA SANTA CRUZ (Petrer): de lunes a sábado 8 tarde. Domingos festivos, 9,30 y 12,00 mañana.

SAN BARTOLOMÉ (Petrer): de lunes a viernes 8 mañana y 7 tarde. Sábados, 7,30 tarde. Domingo y festivos, 9,00 y 12,00 mañana.

MUSICAL.

Falla Infantil Huerta Nueva presenta: «Festival de Play-Back» Sábado 6 de marzo, a las 18,00 horas. Entrada 3 euros.

CONFERENCIA. Presentación de Proyectos de la ONG «Ayuda en Acción»

Jueves 11 de marzo, a las 20,00 horas, a cargo del Director de la Delegación de Ayuda en Acción de la Comunidad Valenciana.



AULAS DE LA TERCERA EDAD

Programación de la próxima semana

Lunes 8 de marzo. A las 17,00 horas, tarde de cine «*Historia de un beso*» de José Luis Garci, director del forum el profesor Salvador Pavía.

Martes 9 de marzo. A las 17,00 horas, conferencia-coloquio «*La comunicación social y su interpretación*» por el sociólogo Jorge Barrón.

Jueves 11 de marzo. Excursión a la Albufera de Valencia y Jardín Botánico. Patrocinado por la CAM.

AGENDA CULTURAL DE PETRER

PINTURA.

Alla Prima

Hasta el 7 de marzo. Lugar Forn Cultura. Horario de visitas: de jueves a sábado de 19 a 21,00 horas. Domingos y festivos de 12 a 14,00 horas y de 18 a 20,30 horas.

PINTURA.

Exposición Temática de Eusebio Sempere «Espiritual»

Hasta el 21 de marzo. Lugar Centro Cultural. Horario de visitas: laborables de 19 a 21,00 horas. Domingos y festivos de 12 a 14,00 horas y de 18 a 20,30 horas.

TEATRO.

Dramaturgia 2000 presenta: «Vis a Vis»

Jueves 11 de marzo. Lugar Teatro Municipal Cervantes. Precio: 5 euros. 4 euros con Carnet Jove y pensionistas.

Vis a Vis cuenta la historia del encuentro de cuatro mujeres en el locutorio de una prisión. Van deshojando sus almas, cargadas de amor, miedos deseos y soledades.

OBITUARIO

FALLECIDOS DE ELDA

Día 25 de febrero, Vicente López Coloma, de 69 años. **Día 28,** Emilia Redondo López, de 76 años.

FALLECIDOS DE PETRER

Día 26 de febrero, Cristóbal Yago Ortega, de 68 años. **Día 27,** Carmen Paterna González, de 86 años. Juan Villena Cano, de 83 años.

CHALET LOMA BADÁ

175m2 de casa + 400 m2 de parcela. Salón con chimenea, 2 baños, 1 aseo, garaje, barbacoa 35 m2, piscina, terraza, calefacción. 252.425 euros.

Tf. 635 634 996

2375/01/PT

FARMACIAS DE URGENCIA

VIERNES 5 DE MARZO

PILAR JIMÉNEZ PÉREZ

Avda. Chapí, 31. Tf.:965 38 61 52

SÁBADO 6 DE MARZO

ROBERTO VALERO SERRANO

Reina Victoria, 13. Tf.:965 38 69 09

DOMINGO 7 DE MARZO

JUANA SALORT MAYANS

Avda. Chapí, 6. Tf.:965 38 45 25

LUNES 8 DE MARZO

ALFONSO MARTÍNEZ

Historia. Tf.:965 38 24 60

MARTES 9 DE MARZO

ÁNGELA SANTAMARÍA GRAS

Avda. Acacias, 29. Tf.:965 38 11 97

MIÉRCO. 10 DE MARZO

HIGINIO ESCRIBÁ TAMARIT

Carlos Arniches, 15. Tf.:965 38 81 54

JUEVES 11 DE MARZO

VICENTE GALLARDO

C/ La Estrella

CINE-CLUB.

«Pan y Rosas»

Viernes 5 de marzo. Lugar Teatro Municipal Cervantes. Entrada libre.

FOTOGRAFÍA.

«La Habana bella»

Del 4 de marzo al 4 de abril. Lugar Museo Dámaso Navarro.

Exposición que muestra los trabajos de rehabilitación de viviendas y edificios coloniales realizada en La Habana.

AUDITORIO

CONCIERTO ALBALADRE Música Latinoamericana.

Sábado 6 de marzo a las 21,00 horas. Entrada: socios 3 euros, no socios 5 euros.

ANA LUISA ESPINOSA, soprano y ANTONIO LÓPEZ SERRANO, pianista.

Canciones de E. Granados y E. Leucona.

Viernes 12 de marzo a las 21,00 horas. Entrada: socios 5 euros, no socios 8 euros.

FRANCISCO EN CONCIERTO. Orquesta y coro. Homenaje a Luis Mariano y Nino Bravo.

Viernes 26 de marzo a las 21,00 horas. Entrada: Patio de butacas 36 euros. Anfiteatro 31 euros.

CONCIERTO. Sociedad Musical Virgen del Remedio de Petrer.

Sábado 27 de marzo a las 21,00 horas. Entrada gratis por invitación.

Sanidad no ha pagado la licencia para la ampliación del Hospital

Ante el anuncio realizado por el conseller de Sanidad, Vicente Rambla, sobre el inicio inminente de la ampliación del Hospital de Elda realizado la pasada semana en el propio centro sanitario, la concejala de Hacienda del Ayuntamiento de Elda, Mari Carmen Orgilés, ha asegurado que las tasas y los impuestos municipales por la correspondiente licencia de obras todavía no se han abonado.

La licencia municipal la concedió el alcalde, Juan Pascual Azorín por decreto el pasado 1 de agosto. Las tasas e impuestos que debe pagar la Conselleria ascienden a 611.000 euros, unos cien millones de pesetas.

Orgilés criticó que los miembros del PP «en cada cita electoral suelen venir a Elda a prometer lo mismo» y recordó que el pasado 22 de mayo, el anterior conseller de Sanidad, Serafín Castellano, tres días antes de las elecciones municipales anunció ya este proyecto.

TELINA VENDE

Fincas rústicas y urbanas.
Solar 1027 m2 Avda. de Sax.
9 viviendas Avda Madrid.

Tf. 625 370 422

2372/...

DETECTIVES IDELLA

Lic. 366

Colég. Nº 6

608 042 618

www.detectives-idella.com

El Rastrillo de Manos Unidas se clausura el domingo con una gran rifa



Este domingo, día 7 de marzo, a las 5,30 de la tarde tendrá lugar la clausura del popular Rastrillo de Manos Unidas, que este año se ha ubicado en la calle Emilio Rico, frente a la Plaza del Zapatero y a espaldas del Centro de Especialidades.

Como viene siendo tradicional, el domingo se celebrará una gran rifa en la que se sortearán decenas de productos a través de papeletas que se venderán allí mismo. El acto concluirá con una merienda de hermandad para todos los presentes.

El Rastrillo se viene abriendo en Elda desde hace 24 años y en el mismo colabora un gran número de personas que dona objetos o su propio trabajo,

como el grupo de mujeres que trabaja durante todo el año confeccionando ropa de hogar, una de las secciones más valoradas por el público que acude al Rastrillo. El comercio local también aporta un elevado número de objetos muy variados al Rastrillo.

El proyecto que Manos Unidas de Elda y Petrer espera poder abordar este año es la construcción de un centro sanitario en una de las zonas más pobres de Perú. Para ello, desde las parroquias de ambas localidades y otras entidades se desarrollan iniciativas como, por ejemplo, la venta de macetas, la Operación Bocata del colegio Santa María del Carmen, espectáculos benéficos de danza, de teatro... Asimismo, otras asociaciones como las Amas de Casa colaboran activamente en la campaña, para la cual representan una obra de teatro y colaboran en la confección de ropa de hogar.

MINI GUARDERÍA INFANTIL



Abierto plazo matrícula para bebés
PLAZAS LIMITADAS

96 537 36 84
619 17 91 39 (movil)

SE VENDE 1º PISO

Zona Gran Avenida, 93 m2, 4 dormitorios, baño completo, cocina y salón. Todo reformado.

Tf. 96 698 07 72

2375/01/L5

«El niño judío» este viernes en el Castelar

La Agrupación Lírica del Centro Excursionista Eldense repone la zarzuela «El niño judío» a beneficio de la Cruz Roja Local que destinará la recaudación a las víctimas del reciente terremoto de Irán. La zarzuela se pondrá en escena este viernes, día 5 de marzo, a las 10 de la noche.

Los Secretos en concierto

El grupo de música Los Secretos actúa el sábado, día 6, en el Teatro Castelar a las 22 horas. Los Secretos constituyen una de las mejores bandas de la historia del pop español, en la que cantado el desamor en múltiples formas. Las entradas tienen un precio de 9 y 12 euros.

SE VENDE PISO 1º

90 m2, 3 dormitorios, 1 baño, salón, cocina con galería. Suelo de gres, ventanas de aluminio nuevas. Zona Campo de Fútbol de Elda. Interesante.

Tf. 96 698 14 41

2375/05/PZ

SE VENDE PISO

Con ascensor y garaje por el Campo de Fútbol de Elda. 100 m2, 4 dormitorios, 1 baño, salón, cocina, balcón grande acristalado. Suelo de gres, cocina de madera, ventanas de aluminio, pintado a colores. Par entrar a vivir.

Tf. 96 696 50 06

2375/01/Pz

PEPE GOTERAS Y OTILIO CHAPUZAS A DOMICILIO

No dude en llamar por pequeña que sea la chapuza. Tejados, Fontanería, Persianas, Electricidad, Pintura, Carpintería, Albañilería y Reformas en General. Y todas las reparaciones del hogar. Tenemos mini excavadora y camión grúa.

MÁS DE 18 AÑOS TRABAJANDO AL PÚBLICO DE ELDA Y PETRER NOS AVALAN: NO SE ARRIESGUE A ENGAÑOS.

Contacte con nosotros a través de:
Tel. 965 38 56 59 - Móvil 659 862 003
Fax: 965 39 11 35 Domicilio: P.I.C.A 30 - 60 ELDA
Para cualquier otro tipo de trabajo, consúltenos
Por favor, conserve este anuncio, cualquier día me puede necesitar.



RESTAURANTE - ARROCERÍA

Club de Campo

NUESTROS ARROCES:

- DE MAGRO Y VERDURAS
- CON PATA EMPEDRAO
- NEGRO
- CALDOSO PESCADO
- A BANDA
- CALDOSO CONEJO

LUNES, CERRADO POR DESCANSO

MENÚS ESPECIALES PARA CELEBRACIONES · AMPLIO PARKING
Avda. Mediterráneo, 28-30 · Tel 96 539 25 90 · 03600 ELDA (Alicante)

FINCAS TERRADES

VENTA DE PISOS, LOCALES, CHALETS, NAVES INDUSTRIALES
Y TODA CLASE DE FINCAS RÚSTICAS Y URBANAS,
ALQUILERES TRASPASOS, HIPOTECAS

MARÍA SALUD PARDO BARCELÓ

EXPERTO TÉCNICO INMOBILIARIO

DAHELLLOS, 10 1º Izqda. TELÉFONO 96 538 52 42
HORAS DE OFICINA: De 10 a 1,30 h. y de 4 a 8,30 h.

Los Santos Patronos serán nombrados Cofrades de Honor

La Hermandad de Cofradías de la Semana Santa de Elda incluye diversas novedades este año tan especial en que celebramos el cuarto centenario de la llegada de las imágenes de los Santos Patronos y el centenario de la ciudad.

Con tal motivo, los Cofrades de Honor elegidos este año por la Junta Mayor de Cofradías de Elda no son otros que la Virgen de la Salud y el Cristo del Buen Suceso. El pregonero de la Semana Santa eldense 2004, Francisco Polo Candela, será el encargado de entregar las insignias de Cofrades de Honor a los Santos Patronos el mismo día en que pronuncie su pregón, que será el sábado día 20 de este mes en la iglesia de Santa Ana a las 21 horas.

Por otra parte, las cofradías de Elda están viviendo con intensidad este tiempo de cuaresma como preparación de la Semana Santa. Uno de los actos más importantes fue el Via Crucis que organizó el pasado viernes 27 de febrero la Junta Mayor de Cofradías y que recorrería las calles del casco antiguo. Sin embargo, el intenso frío y las fuertes rachas de viento hicieron regresar al templo de Santa Ana a la imagen de Nuestra Señora de la Soledad, de modo que el Via Crucis debió realizarse en el interior del mismo por tercer año consecutivo debido a motivos climatológicos, lo que no impidió que se viviera con gran recogimiento.

VENDO PISO 1º EN ELDA

Con 115 m2 útiles, 4 habitaciones, 2 baños completos, con ducha de hidromasaje, cocina amplia con patio. Completamente reformado.

Tf. 96 538 92 57

2375/03/MU

APARTAMENTOS

ALICANTE, SAN JUAN, CAMPELLO...
GRAN VARIEDAD DE INMUEBLES POR
TODA LAS PLAYAS DE LA COMARCA.
INMOBILIARIA INMOPANORAMIC
(Centro Comercial Carrefour Vinalopó)

Tf. 96 695 31 18

2375/03/II

SE VENDE CHALET

En Elda, zona La Jaud. Casa de 130 m2, 3 dormitorios, 2 baños, cocina, salón chimenea. Garaje. Piscina. Parcela de 1.500 m2. ¡Infórmese!

Tf. 96 698 07 72

2375/10/LS

Homenaje a Gabriel Poveda



La Casa Grande del Jardín de la Música acoge una exposición de pintura que quiere representar un homenaje al insigne artista local ya fallecido Gabriel Poveda. Esta muestra se integra en las actividades organizadas con motivo del centenario de la ciudad y en ella se han seleccionado obras de todas las etapas

artísticas del pintor, desde 1937 hasta su muerte.

Todas estas obras pertenecen a la colección particular de su hija, Teresany.

La inauguración tendrá lugar el viernes, día 5 de marzo a las 20 horas. La muestra se podrá visitar hasta el día 25 de marzo.

SE VENDE CASA

Zona Plaza de Toros, 104 m2, 3 dormitorios, baño completo, cocina y salón terraza. ¡Precio interesante!.

Tf. 96 698 07 72

2375/03/LS

PABLO J. JUAN MAESTRE PSICÓLOGO CLÍNICO

PSICOTERAPIA
Con cita previa

Padre Manjón, 3 Entlo. A.

Telf. 96 538 87 79



GABINETES DE
RECONOCIMIENTO
MÉDICO PARA
CONDUCTORES
Y ARMAS

*Clínica
Monasterio*

NUEVA DIRECCIÓN

Gran Avenida, 33
Telf. 965 390 358
ELDA

SE ALQUILA LOCAL EN AVDA. ACACIAS

Frente a Colegio de monjas, (antigua papelería Acacias). Acondicionado (ideal para oficina de empresa o similar).

Tf. 652 527 420

2374/75

SE VENDEN BUNGALOWS EN CAMPELLO

Con 3 ó 4 dormitorios, Urbanización privada con piscina. A estrenar. Muchas facilidades.

Tf. 966 98 10 97

2375/02/PZ

VENDO PISO 1º EN PETREL

Con 3 habitaciones, salón con balcón, cocina con patio, baño completo. Económico

Tf. 965 38 92 57

2375/05/MU

Salones Asociados LLONGUERAS

selecciona ESTILISTA

Para su salón en VILLENA

Se requiere:

- * Titulación homologada.
- * Experiencia demostrable en el sector.
- * Edad entre 18 y 30 años.
- * Disponibilidad para viajar.
- * Afán de superación.

Se ofrece:

- * Incorporación inmediata.
- * Formación a cargo de la empresa.
- * Desarrollo personal y profesional.
- * Máxima discreción.
- * Posibilidad de ascenso en la empresa.

Interesados/as llamen al teléfono 965 802 554
o envíen Currículum Vitae al e-mail:

gcmirastor@economistas.org

2373/74

PROGRAMACIÓN MES DE MARZO

SALA FRANCISCO SANTOS

AÑO 2004

12
MARZO
VIERNES
21 horas

ANA LUISA ESPINOSA

Soprano

ANTONIO LÓPEZ SERRANO

Pianista

Canciones de E. Granados y E. Lecuona



ENTRADAS: SOCIOS 5 E, NO SOCIOS 8 E.

AÑO 2004

26
MARZO
VIERNES
21 horas

Francisco
EN CONCIERTO

ORQUESTA Y CORO
FRANCISCO CANTA, ADEMÁS DE SU REPERTORIO,
UN HOMENAJE A LUIS MARIANO Y NINO BRAVO

ENTRADAS: PATIO DE BUTACAS 36 E. ANFITEATRO 31 E.



AÑO 2004

27
MARZO
SÁBADO
21 horas

CONCIERTO
SOCIEDAD MUSICAL
VIRGEN DEL REMEDIO
DE PETRER

ENTRADA GRATIS POR INVITACIÓN

Música latinoamericana en el Auditorio de ADOC

El Auditorio de música de ADOC presenta este viernes, día 5 de marzo, a las 21 horas un concierto de música denominado «Alma latinoamericana» a cargo del grupo Albaladre. La entrada tiene un precio de 5 euros. Se trata de un acto patrocinado por la Diputación Provincial de Alicante.

JACINTA CLAB

Desde aquí expreso mi agradecimiento a todos los clientes, amigos y colaboradores, que tanta ilusión e interés han demostrado en la apertura de nuestro nuevo salón en Petrer.

Es un cambio que os merecáis desde hace tiempo. GRACIAS.

Luis Níguez
Gerente de los Salones
Jacinta Clab
Asociados Llongueras

LIMPIEZAS DE FACHADAS Y CRISTALES

Particulares y comerciales.
Tf. 619 214 155

2373/76

SE VENDE CARAVANA

Marca Roller 420 DD, menos de 750 Kgs. 4,5 plazas. WC, ducha, calefacción, frigorífico y avance seminuevo.

Tels. 965 38 07 57 - 646 631 490

2372/76

CONSTRUCCIONES OCAÑA

EMPRESA EQUIPADA CON MAQUINARIA DE ÚLTIMA TECNOLOGÍA. Minicavadoras, camión con grúa, toro mecánico. PERSONAL PROFESIONAL.

Tf. 96 538 56 59 - 659 862 003
(Pedro)

2285...

Campaña de Juventud para concienciar sobre el uso del casco

La concejalía de Juventud de Elda ha organizado una campaña para concienciar sobre la importancia del uso del casco entre los jóvenes. Para ello ha convocado un concurso de diseño de cascos que va dirigido a jóvenes con edades comprendidas entre 13 y 17 años. La técnica será libre y se basará siempre en el diseño de un casco. En el dibujo debe aparecer el eslogan de la campaña «Rueda seguro, rueda con casco». El plazo de presentación termina el día 26 de marzo.

Dentro de esta novedosa campaña, la concejalía ha diseñado un juego, similar al de la oca, que formará parte de una actividad en la que participarán la mayor parte de escolares de ESO de Elda.

Por otra parte, se ha previsto una charla informativa dirigida a padres y a educadores el día 30 de marzo en el Centro Cívico.

Además, la Delegación de Tráfico ha anunciado que durante este mes se intensificarán los controles en la ciudad para comprobar la incidencia de la campaña entre el colectivo juvenil.

SE OFRECEN MAQUILLADORAS

Para Moros en Elda y Petrer.
Con experiencia.

Tf. 96 539 49 03

2374/75

VENDO 6 SILLAS

Antiguas de estilo isabelino. Tapizado nuevo en asiento y respaldo, color granate oscuro. Precio a convenir.

Tf. 629 315 375
966 313 270

2374/75

El Pregón de Semana Santa con música y oración

El sábado 20 de marzo a las 9 de la noche, la iglesia de Santa Ana será el escenario del Pregón de la Semana Santa eldenese que pronunciará el crevillentino Francisco Polo Candela, presidente de la Junta Diocesana de Cofradías y Hermandades desde el año 1998.

Durante el pregón se intercambiará un concierto denominado «Música y Oración», todo un exponente de música de Semana Santa, que se alternará con un recital poético y la lectura de pasajes de la Pasión, donde el incienso tendrá un papel protagonista. El concierto lo interpretará la Agrupación Musical «Santa María Magdalena» de Yecla, grupo que ha obtenido el primer premio en el Certamen Nacional de Galapagar en Madrid.

SE OFRECE CONTABLE CON EXPERIENCIA

A media jornada o por horas.

Tf. 677 210 589

2375/76

Festividad de la Cofradía Ntro. Padre Jesús de Medinaceli

La Cofradía de Nuestro Padre Jesús de Medinaceli celebra este viernes la festividad de su titular, por ello las puertas de la iglesia de la Inmaculada se abrirán a primeras horas de la tarde. La cofradía celebrará una eucaristía extraordinaria a las 21 horas, que será oficiada por José Navarro, vicario de zona y párroco de Santa Ana.

El sábado, día 6 de marzo a las 19 horas tendrá lugar la segunda eucaristía del triduo y el domingo, día 7 a las 13 horas la tercera.

Para finalizar la celebración de la festividad del Cristo de Medinaceli, así como su cincuentenario, el domingo a las 19 horas tendrá lugar en el Teatro Castelar la celebración extraordinaria de «La Pasión» a cargo del Grupo Jerusalén de Elche, al precio de 6 euros.

DISPONEMOS DE CASAS Y CHALET

En Elda, Petrel, Sax, etc.

Tf. 96 631 13 72

2375/04/Imv



Chimeneas

GRUPO INMOBILIARIO

VIVIENDAS PROTECCIÓN OFICIAL
VIVIENDAS ADOSADAS RENTA LIBRE
LOCALES Y GARAJES
Petrer - zona Bassa Perico

OFICINAS

Elda - Venta y alquiler

NAVES INDUSTRIALES

Petrer - Polígono Salinetas
Venta y alquiler

www.grupochimeneas.com
Tel.: 966 965 064 - Fax: 966 981 159
Hernán Cortés, 20, 2º, local 15 - 03600 - ELDA



Cavas, vinos, licores, charcutería tradicional

El buen gusto al alcance de todos

Antonino Vera, 15 Tel. 96 539 09 95 **ELDA**

2375/87

Música festera y deporte



La Fanfarria Zíngara dejó boquiabierto por su buena música y su originalidad al público asistente a la final de la Copa de la Reina de balonmano femenino que se celebró el pasado domingo en Elda. Al espectáculo

sonoro de su actuación durante el descanso del partido, se sumó el placer estético que producía contemplar este grupo de eldenses enfundados en sus impecables trajes festeros y perfectamente organizados.

Una empresa regala su producto al Ayuntamiento por el Centenario



La empresa eldense Herrajes Idella ha regalado al Ayuntamiento cuatro grandes mástiles de aluminio para que coloquen en ellos las banderas que ondearán desde el balcón del Con-

sistorio. Los responsables de esta empresa quieren contribuir así al Centenario de la Ciudad. Según indicaron, el acero inoxidable representa un símbolo de la calidad que merece la ciudad.

SE VENDE PISO BAJO

110 m², 4 dormitorios, baño y aseo, salón, cocina de madera de roble, balcón amplio. Todo reformado. Zona Avda. del Mediterráneo.

Tf. 96 695 50 06

2375/09/PZ

SE OFRECE CHICA

De 20 años con buena presencia, con conocimientos de informática, para dependienta, aprendiz de oficina o cualquier otro tipo de trabajo.

Tf. 96 538 38 91

2375

OCASIÓN

VENDO LOCAL DE 480 m²

VENDO LOCAL DE 180 m²

☎ 965 391 663

2256/...

DR. FCO. ESCÁMEZ GARCÍA ESPECIALISTA EN CARDIOLOGÍA Y NEUMANÍA

- * Ecocardiografía bidimensional y doppler-color.
- * Electrocardiografía informada.
- * Espirometría.

C/ Menéndez y Pelayo, 4 Entlo. (Elda). Previa cita

Tf. 96 538 25 10

2345/...

Dr. Enrique Mares Arambul

Médico especialista en Otorrinolaringología

Enfermedades

Garganta - Nariz - Oídos

Tratamiento del **RONQUIDO** sin cirugía

C/. ZORRILLA, 1 - PISO 2 - PTA. 4 ☎ 965 381 627

Emma García Medina

Licenciada en PEDAGOGÍA
LOGOPEDA

Rehabilitación de trastornos de la

Voz y el lenguaje

Problemas escolares

C/. ZORRILLA, 1 - PISO 2 - PTA. 4 ☎ 965 381 627

DE CASITODO MUEBLES Y DECORACIÓN

Muebles para el hogar: Clásicos, Modernos,
Provenzales, Juveniles.

El transporte y el montaje son gratuitos.

Pague hasta en 12 meses sin intereses.

«PLAN RENUOVE»

«ADQUIRIMOS SUS MUEBLES USADOS
AL COMPRAR LOS NUEVOS»

Plaza del Sagrado Corazón de Jesús, nº 5

Teléfonos: 966 981 943 / 619 189 721

ELDA



Un incendio calcina el paraje de El Pantano

El pasado miércoles a las 16,30 horas una larga columna de humo se divisaba a varios kilómetros por la Autovía del Mediterráneo. El Pantano estaba en llamas, más de ocho hectáreas de matorral, cañizos y tarais han quedado arrasadas por el incendio.

Este siniestro puso en marcha un gran dispositivo para poder controlar las llamas, que debido a lo abrupto del terreno lo hacía especialmente difícil. La gran humareda provocada afectó a la circulación de la carretera de acceso a Elda, por lo que tuvo que intervenir la Guardia Civil, así como la Policía Local y Autonómica.

Los bomberos tuvieron que hacer un gran esfuerzo en controlar el incendio para evitar daños mayores a este paraje, tan emblemático para los eldenses. Como apoyo a estas labores fue necesaria la presencia de dos hidroaviones y un helicóptero para poder atajar las



Foto: JESUS CRUCES

llamas, una tarea que llegó a alargarse durante tres horas.

La edil de Medio Ambiente del Ayuntamiento de Elda, Paqui Gandía, se mostró muy afectada por los hechos y anunció que desde su concejalía se va a abrir una investigación para que se pueda determinar con exactitud las causas que originaron el incendio. Del mismo modo,

expresó su agradecimiento a todos los miembros de los cuerpos de seguridad que participaron en la extinción.

Mosaico critica el abandono del Pantano

El grupo de la Defensa del Patrimonio, Mosaico, criticó la ausencia de intervención tanto de la concejalía de Medio Ambiente como de la consellería en el pantano de Elda pese a que hace once años el gobierno municipal presentó un programa de recuperación del mismo. Según Mosaico, el pantano contiene restos históricos como dos presas fechadas entre los siglos XVII y XIX y una noria.

Asimismo, el presidente de Mosaico, Emilio Gisbert, pidió a la concejala de Medio Ambiente, Paqui Gandía, que aclare quién es el responsable de los pinos de La Torreta para que se ataje con urgencia la plaga de procesionaria que sufren. Gisbert criticó la ausencia de respuesta de grupos ecologistas locales a pesar de su llamamiento para que actúen en torno a este tema.

Dr. ENRIQUE SCHIEFENBUSCH MUNNE

MÉDICO ESPECIALISTA EN UROLOGÍA

CIRUGÍA UROLÓGICA - MEDICINA SEXOLÓGICA

Enfermedades de la próstata, **Incontinencia** de orina, **Impotencia**.

Eyacuación precoz. Esterilidad. Fimosis. Vasectomías...

-Consulta previa cita-

Plaza Mayor - Escalera comercial n.º 2 - Entlo. A

Teléfonos 965 396 277 - 639 668 070

VENDO PISO EN PETRER

Zona El Campet, con ascensor, todo exterior, orientación mediodía, en perfecto estado.

Tf. 96 538 92 57

2375/07/MU

SE VENDE O ALQUILA

Piso en Avda. de Chapí, nº6. 3 habitaciones, salón, comedor, cocina y 2 baños. Razón portería.

Tf. 965 121 591

2374/75

SE ALQUILA LOCAL

104 m2, por la zona de Iberdrola. Ideal para taller de cortado, aparado o similar. Fuerza motriz dada de alta. Precio: 300 euros mensuales (50.000 ptas./mes)

Tf. 67 581 70 78

2374/03/Pz



Caixapetrer

RURAL

CAJA DE CRÉDITO DE PETREL, CAJA RURAL
COOPERATIVA DE CRÉDITO VALENCIANA

CLÍNICA PODOLÓGICA

ÓSCAR PORTA BELMAR

* SE ATIENDEN HORARIOS ESPECIALES

* ATENCIÓN DOMICILIARIA

Antonio Maura, 10 - Entlo. A

Teléfono 96 538 51 51

03600 ELDA (Alicante)

Coleg. Podología 2.241 - Coleg. Enfermería 8.058



pronto se abrirán las puertas a otra dimensión...

...nosotros te mostraremos el camino

AS
Andressi

dos....son un par

Divertida obra de las Amas de Casa



Las actrices junto al director de la obra, Antonio Santos

El grupo de teatro de la Asociación Amas de Casa conmemoran el Día de la Mujer Trabajadora con una obra de teatro titulada «Un music hall en el convento», escrita por el direc-

tor teatral de Elda Antonio Santos.

La actuación tiene entrada libre y será el próximo viernes, día 12 de marzo, a las 20,30 horas en el Teatro Castelar.

SE VENDE PISO DE 125 m2.

Con ascensor. Zona centro.

Salón comedor amplio, 4 habitaciones, 2 baños completos, cocina y galería.

Teléfonos: 965 39 88 48 - 615 165 314

2374/75

2375/78

CHARCUTERIA - SALAZONES ALIMENTACIÓN LUIS SÁNCHEZ

ESPECIALIDADES

- Anchoas caseras.
- Boquerón Vinagre.
- Mojama.
- Hueva.
- Mariscos selectos.
- Conservas artesanas.
- Jamón Bellota al corte.
- Embutido de Pinoso.

C/ Antonino Vera, 26 Tels. 965 386 929 - 637 110 247 **ELDA**

Leire Pajín critica la falta de previsión del Partido Popular en el sector calzado

La diputada socialista y número uno por Alicante en las listas del PSOE para las cercanas elecciones generales, Leire Pajín, visitó Elda el lunes, donde pudo conocer una fábrica de zapatos y el Museo del Calzado.

Leire Pajín culpó al gobierno del PP de la actual crisis que sufre el sector zapatero por su poca previsión y su falta de inversiones, ya que afirmó que hace tiempo que se sabía que «no se podía competir con el gigante asiático porque paga salarios ínfimos y sin garantías, de

forma que ha habido falta de previsión del gobierno al no querer apoyar a las empresas en investigación y tecnología y en la comercialización de sus productos».

Para Pajín, la industria del calzado necesita que los poderes públicos se comprometan a ayudarle, no sólo por los puestos de trabajo que representa, sino también porque constituye un sector puntero de la industria valenciana que hay que seguir manteniendo. Según Pajín, «el PSOE se compromete a impulsar el sector del calzado» cuando llegue al poder.

C/ COLÓN, 8
(frente Ayto. ELDA)

CIRUGÍA
RAYOS X
ECOGRAFÍA

CITA PREVIA:
Tf. 96 539 19 50
Móvil 675 15 13 09

SE ALQUILAN 2 LOCALES
UNO DE 600 M2 Y OTRO DE 300 M2.
APTOS PARA FÁBRICA DE CALZADO
O SIMILAR. JUNTOS O POR SEPARADOS
(SE PUEDEN COMUNICAR). EN C/ PABLO
IGLESIAS, ESQUINA A RAMÓN GORGÉ.
CON FUERZA MOTRIZ.

Tf. 96 538 01 75
655 84 03 08

SE VENDE BUNGALOW
En Loma Badá, 210 m2, 3 dormitorios,
2 baños, aseo, cocina y salón
chimenea. Garaje. Parcela de 96 m2.
Piscina, barbacoa y jardines
comunitarios. ¡Perfecto!.

Tf. 96 698 07 72

**SE VENDE TRAJE
INFANTIL PELOTÓN
CRISTIANO**

Talla 12-14. Precio: 130 euros.

Tf. 96 539 90 40

SE VENDE ÁTICO
90 m2 de casa y 70 m2 de terraza,
3 dormitorios, 2 baños completos, salón
grande, todo exterior, suelo de terrazo,
puertas blancas, aire acondicionado frío
y calor. Orientación mediodía. A estrenar.
Zona Plaza Zapatero.

Tf. 96 698 14 41

SE VENDE 1º PISO
En Petrer, por la Plaza San Crispín,
con tres dormitorios, reformado a
precio interesante.

Tf. 965 39 15 10

**SE OFRECE
CAMARERO**
Para jornada completa. Seis años
de experiencia demostrable.

Tf. 653 753 368

**SE VENDE CASA
DE PLANTA BAJA**
Salón, cocina, 1 baño,
4 dormitorios. Zona Ficia.

Tf. 653 86 83 47

Dr. Juan de Dios García Mira

Enfermedades de:

GARGANTA, NARIZ Y OÍDOS

- Otomicroscopia
- Fibrolaringoscopia
- Otoemisiones acústicas
- Otoendoscopia
- Audiometría
- Potenciales evocados

Plaza de la Constitución, 7 - 2º Pta. 1 **ELDA (ALICANTE)**

Tf. 96 538 44 72

2256

SE ALQUILA LOCAL

470 m2, para fábrica
de calzado. Con fuerza motriz
y con cadena de 3 guías.
Situado en La Torreta.

Tf. 96 539 32 16

2374/75

SE VENDE PISO 3º

Zona Frontera, 85 m2, 3 dormitorios,
cocina, galería, baño, salón.
Precio: 40.900 euros
Ref. AN1427Inmvalle

Tf. 96 631 13 72

2375/02/Imv

EDIFICIO Trinquete

Viviendas de renta libre en el centro de Elda
Áticos y viviendas de 2, 3 y 4 dormitorios
Excelente zona dotada de colegios y rodeada de jardines
Garaje y locales comerciales



*Un edificio
con la calidad de*



PRÍNCIPE DE ASTURIAS, 9. 03600 ELDA. ALICANTE. TELÉFONO 96 5398181. FAX 96 5398669
www.cbcpromotores.com - elda@cbcpromotores.com



Los vecinos de Elda y Petrer se unen para pedir más seguridad

La Federación de Asociación de Vecinos de Elda, FAVE, y los colectivos vecinales de Petrer han iniciado una campaña de concienciación ciudadana para recabar su apoyo y realizar una movilización general en contra de la inseguridad ciudadana la tarde del viernes, día 26 de marzo en la rotonda de la avenida de Madrid.

En un comunicado elaborado conjuntamente afirman que «no nos podemos quedar de brazos cruzados ante los tropellos que se siguen produciendo, principalmente con menores, en días, horas y lugares concretos, así como una permanente agresión a la propiedad privada, tanto en comercios, como en campos y



casas particulares y nuestras autoridades sigan impasibles, como sin ellos no fuera» y añaden «vamos a pedir que se acaben los paños calientes y no admitir que se nos vaya contentando con unos pocos policías. Vamos a pedir al subdelegado del gobierno que nos diga cuántos nos tocan y cuántos tenemos».

idea casas

GESTIÓN INMOBILIARIA

C/ GONZÁLEZ BUENO, nº 6, ENTLO. B • Tel. 96 539 00 44 - Fax 96 538 47 96
03600 ELDA (Alicante)

SE VENDE CASA DE CAMPO EN LA JAUD

1.400 m2 de parcela, 100 m2 de casa.
Piscina y pinada.

SE VENDE PISO 1º EN ZONA CENTRO

115 m2. 4 dormitorios. 2 baños y patio grande muy soleado. Trastero.

PISOS ENTRE 90 Y 110 m2 EN ZONA DE CHAPÍ, ALFONSO XIII Y AVDA. RONDA

Reformados y buen precio

SE VENDE FINCA RÚSTICA CON CASA MUY GRANDE EN «EL PUNTAL» (SAX)

Con 750.000 m2. y caza menor

SE ALQUILA PISO EN EL CENTRO DE ELDA

Esquina, amueblado, aire acondicionado.
Máximas calidades. Garaje.

VENDO APARTAMENTO EN CALA DE FINESTRAT EN BENIDORM

1ª línea, delante del mar. Aire Acondicionado, garaje. Inmejorables calidades.

SE VENDE ÁTICO FRENTE PLAZA CASTELAR

Obra reciente, 200 m2 útiles. 2 terrazas, 5 dormitorios, 3 baños, 2 salones y calefacción.

SE VENDEN 2 PISOS DE 120 m2 CADA UNO (DÚPLEX)

Comunicados por una gran escalera. Esquina, ascensor y terraza particular con trastero. Ideal para médicos o profesionales

SE VENDE PISO 1º

2 dormitorios, salón, cocina, 1 baño. Para entrar a vivir.
Precio 53.000 euros.

Tf. 96 695 31 18

2375/05/II

SE VENDE CHALET

En Petrer, zona Salinetas. 120 m2, 3 dormitorios, 2 baños, cocina y salón chimenea. ¡Nuevo!

Tf. 647 68 40 86

2375/04/LS

SE VENDE PISO 1º

Completamente reformado. 2 dormitorios, 1 baño, salón y cocina. Suelo de gres, puertas de roble, cocina y baños muy arreglados. Zona Nueva Fraternidad. Precio interesante.

Tf. 96 698 14 41

2375/08/PZ

SE TRASPASA CAFETERÍA

Por no poderla atender. También se necesita camarera con experiencia.

Tf. 617 832 680

2374/75

SE VENDE ÁTICO

Obra nueva en zona Mercado Central de Elda, 90 m2 de vivienda, 60 m2 de terraza, 3 dormitorios, 2 baños, trastero, salón, cocina, totalmente exterior. Materiales de primera calidad.

Tf. 965 39 15 10

2375/03/P

SE VENDE PISO

En el Campet. 90 m2, 3 dormitorios, baño completo, cocina y salón. Plaza de garaje y trastero. ¡A estrenar!

Tf. 96 698 07 72

2375/05/LS

SE VENDE ÁTICO

Zona Frontera de Petrer. Ascensor, terraza, calefacción central y chimenea. Perfecto estado.

Tf. 96 698 04 96

2375/06/MU

SE TRASPASA KIOSCO

En la C/ Sebastián Elcano de Petrer. (Zona «Medic Sport»), por no poder atenderlo. Clientela fija.

Tf. 645 831 305

677 339 321

2374/75

☎ 96 539 00 44 • 625 339 460 ☎

Completo acto festero durante la cena de los Moros Realistas

Los Moros Realistas celebraron su cena anual el pasado sábado en el Salón Juanjo. El acto contó con un gran ambiente festero en el que destacó un guión de actos muy elaborado. Estuvieron presentes diversas autoridades como el Alcalde, el concejal de Fiestas, el presidente de la Junta Central, así como presidentes de distintas comparsas eldenses y amigos festeros de Villena.

Tres personas recibieron la máxima distinción que concede la comparsa, la insignia de oro. El arquitecto de la nueva sede que está en construcción, Salvador González Herrero, es moro realista y le ha regalado a su comparsa el proyecto y su trabajo en el seguimiento de la obra. También fue galardonado con la insignia de oro Pedro Poveda Fernández, miembro de la comparsa y el encargado de ejecutar la obra citada. Finalmente, la presidenta de los

Moros Realistas de Villena, Concepción García Belmonte recogió la insignia de oro en nombre de su comparsa, que el pasado año cumplió su 75 aniversario.

La comparsa rindió un sincero homenaje a sus capitanes salientes, Enrique Alfonso Ponsoda y María Luisa Barroso Alfonso, así como a los entrantes, Delfín Sánchez Bañón y Manoli Berenguer Gras, todos ellos recibieron fuertes aplausos. También recibieron una ovación las dos representantes de los moros realistas de Villena, la madrina de la comparsa, Laura Beneyto Conejero y su presidenta, Concepción García Belmonte. Como recordaron las mantenedoras del acto «Hace ya sesenta años que los moros de esta comparsa desfilan arrastrando sus babuchas por las calles de nuestra ciudad... y año tras año, acompañándonos en su desfilar, ha estado la comparsa de Moros Realistas de Villena, hermana de nuestra fiesta y de nuestra tradición».

Las escuadras realistas premiadas en las fiestas de 2003 recibieron los trofeos de la comparsa: «Saudí Negros», la femenina «Marezun» que cumple 25 años y «Los Peques», en la



La escuadra «Marezun» recibió el premio a la mejor de las fiestas 2003

Foto: CARLSON

que además desfila el mejor cabo realista de las pasadas fiestas, Antonio Mira, quien también recogió su premio. La escuadra «Los auténticos» fue galardonada con un cuadro.

Antonio Sirvent Mullor fue el encargado de declamar su pre-

gón festero, que fue acogido entre fuertes aplausos.

También obtuvo una distinción la colla de los realistas, que recogió su director, José María Forte, mientras que la capitánía saliente impuso un corbatín a la bandera de la comparsa.

SE VENDE 3º PISO

En zona Fraternidad, sin ascensor, con 90 m2, cuatro dormitorios, baño, cocina y salón, en buen estado y económico.

Tf. 965 39 94 94

2375/05/P

BORJA ABRE EN ELDA SU NUEVO ALMACEN DE PARQUETS Y MUEBLES DE COCINA

TENEMOS PARQUETS DE TODO TIPO, COCINAS COMPLETAS Y MÓDULOS SUELTOS. VENTAS AL MAYOR Y DETALL.
OFERTA DE APERTURA: PARQUET LAMINADO AC3, 9'90 euros x m2
ESTAMOS EN POLÍGONO INDUSTRIAL TORRETA RÍO
C/ LA TORRETA, 2. JUNTO AL PUENTE DE LA LIBERTAD

Tel. 96 539 90 37 - Fax 96 538 07 63

2337/...

ÚLTIMAS VIVIENDAS

(YA TERMINADAS) de protección oficial y otras en construcción

DESDE 71.520 EUROS, CON GARAJE CERRADO (DESDE 11.900.000 PTAS.)

COMPRAMOS SU VIVIENDA A CAMBIO DE UNA DE PROTECCIÓN OFICIAL.

Informa y Vende:

€€€€€€€€€€€€€€€€

C/, Luis Buñuel, 20

TELS.: 609 951 484 - 619 549 316

2375/78

MEDEA

CENTRO DE FISIOTERAPIA Y REHABILITACIÓN FUNCIONAL

- Rehabilitación funcional general
- Fisioterapia deportiva
- Fisioterapia pediátrica
- Fisioterapia neurológica
- Fisioterapia geriátrica
- Fisioterapia en síndromes reumáticos
- Masaje terapéutico, de relajación y deportivo
- Drenaje linfático

SERVICIO A DOMICILIO

C/. VILLAFRANQUEZA, 3 BAJO DCHA. PETRER

Tel. y Fax 966 31 21 02

2375/76

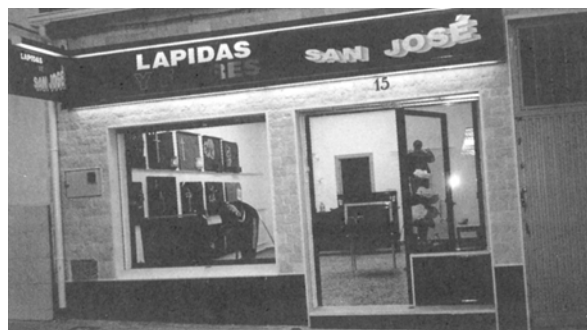

LÁPIDAS BISELADAS, TALLAS, ESCULTURAS E IMAGINERÍA • CORONAS Y FLORES SINTÉTICAS Y NATURALES PARA HOGAR Y CEMENTERIO

C/ Virgen de la Soledad, 15 ELDA

965 38 23 94 (Tienda)
965 37 36 93 (Particular)



NUEVO VÍDEOCLUB
XXIV HORAS



Tu videoclub automático 24 horas con los últimos títulos en D.V.D y Playstation2 en un entorno moderno, íntimo y cómodo.

Si no eres socio aún, ven, hazte socio y entregando esta publicidad se te regalarán 5 euros en alquileres.

Te esperamos en:

C/ Príncipe de Asturias, 55 Elda (junto Casa de Cultura)

2375

Se aumentan las cuotas a los festeros para pagar las nuevas tasas a la SGAE

La Junta Central de Comparsas de Moros y Cristianos acordó en junta de gobierno la adhesión al convenio que van a firmar la UNDEF y la Sociedad General de Autores, SGAE, ante el incremento por la música festera. Hasta ahora se pagaba a la Sociedad de Autores una cantidad mínima por este concepto, pero con la entrada en vigor del nuevo convenio se incrementarán las tasas. Algunas localidades habían incumplido el pago de estas tasas, lo que provocó la denuncia del anterior convenio.

El acuerdo estará vigente durante los próximos cuatro años.

La cuota que tienen que pagar los festeros de Elda será de 1.875 euros por día de fiesta, y en el 2008 el pago será de 6.475 euros por día festivo. La junta de gobierno acordó por unanimidad la distribución del coste entre cada uno de los festeros de los bandos Moro y Cristiano. Las comparsas comunicarán a sus asociados esta decisión en las asambleas que convoquen en cada sede. El incremento únicamente se aplicará a los festeros mayores de edad.

SE VENDE BUNGALOW

En la Torreta. 240 m2, 3 habitaciones, salón comedor muy amplio, 2 baños, sala de estar, cuarto de trabajo, 2 patios (uno pequeño con barbacoa y otro grande con cenador), garaje para 2 coches y con posibilidad para abrir sótano.

Precio: 120.000 euros.

Tf. 965 38 58 02
659 072 627

2375

SE VENDE PISO

Zona Centro. 140 m2, 3 dormitorios, 2 baños, cocina y salón. Todo exterior y muy soleado. ¡Llame ya!

Tf. 647 684 086

237507/LS

VENDO PISOS EN ELDA

1º C/ La Paz (reformado) 69.116 euros.
4º C/ La Paz (entrar a vivir) 39.066 euros.
2º C/ Alicante (reformado) 45.075 euros.
Casa baja zona Cine Lis 87.147 euros.

Tf. 635 634 996

2375/04/PT

INVERSIONISTAS

Se vende edificio esquina con mucha luz, compuesto de: Local Comercial de 146 m2.

1º Piso de 120 m2 con 4 dormitorios, 2 baños, salón comedor de 35 m2, y dormitorio principal 25 m2 y cocina.
2º Piso mismas características que el 1º pero para terminar de obra.
Terraza pisable de 146 m2 con 2 dependencias para barbacoa. Precio: 300.506 euros. (50.000.000 ptas.)

Tf. 606 597 091

2375/11/PZ

SE DISEÑAN

Y confeccionan trajes, de Moros y Cristianos, para escuadras e individuales. Si buscas originalidad... ¡llámanos!. ¡El tiempo se agota!

Tf. 616 971 684

2372/75

ELDA. (POL. IND. CAMPO ALTO) SE ALQUILA PLANTA SUPERIOR DE NAVE INDUSTRIAL

450 m2. A estrenar. Tres despachos, aseos y resto diáfano.

Con instalación eléctrica y agua

Tel. 615 871 443

2345/...

CLÍNICA DE QUIROMASAJE

Ldo. Ayen Díaz

Licenciado en Educación Física y Quiromasajista Titulado.

Nº Col - 10376

UN BUEN MASAJE CONTRIBUYE A, REDUCIR EL DOLOR MUSCULAR EN ESPALDA, CERVICALES, LUMBARES, ELIMINAR CONTRACTURAS, ALIVIAR EL DOLOR ARTICULAR, RELAJAR LA MUSCULATURA, Y DEMÁS BENEFICIOS FISIOLÓGICOS.

C/ URUGUAY Nº 22 ELDA CITA PREVIA - 605 100 243

CONSULTAR LA POSIBILIDAD DEL ENTRENAMIENTO PERSONAL, LA PRESCRIPCIÓN DE EJERCICIO PARA LA SALUD, ASÍ COMO EL SERVICIO EN DOMICILIO.

Concierto de percusión a beneficio de los niños de la India

El pasado sábado 21 de febrero Roque Javier Amat Collado nos deleitó con un concierto de percusión en el que intervinieron los grupos de Yemu Beso Realistas y Ensemble Percusión con un lleno en el teatro de la Casa de la Cultura que cada pieza que interpretaba se venía a tierra de los aplausos. Es de destacar que las primeras obras que se interpretaron estaban escritas por el director, finalizando la 1ª parte con una obra popular titulada «La Primavera» que se tuvo que repetir por

el gran éxito obtenido.

El grupo Ensemble Percusión, creado por el mismo Roque Javier Amat, que ha realizado ya seis conciertos en la Casa de la Cultura, lo componen en la actualidad nueve percussionistas que realizan estudios en los conservatorios de Elda y Villena, habiendo actuado también en los pueblos de la comarca en el boato de fiestas de Moros y Cristianos.

En la 2ª parte, tocaron seis piezas a cual más bella, con percusión, bajo eléctrico y dulzainas, pero al final nos recitaron un cuento con el fondo musical en el que los instrumentos de percusión interpretaban la pieza «Recuerdos de la Alhambra» de Tárrega.

Roque es un muchacho joven, dinámico, metido en el mundo musical, coordinador de orquestas y bandas de música.

José Navarro Botella

SE VENDE FÁBRICA DE CALZADO

Totalmente equipada, de 300 m2.

Tf. 629 761 147

2374/75



CLÍNICA DEL PIE

Vanesa Montero Cruz

Nº colegiada 2.264

TRATAMIENTO DE SUS PROBLEMAS DE LOS PIES
(Cortes, uñas, duricias, plantillas, cirugía, etc.)

ATENCIÓN DOMICILIARIA

HORARIOS ESPECIALES

CITA PREVIA: 96 538 79 37 - 615 066 387

C/ Uruguay, 6 Bis 1º A (Frente Cocoliche) ELDA

2374/75

PROMODELA

GESTIÓN INMOBILIARIA

C/ Antonino Vera, 57 - ELDA

VENDE BUNGALOW

LOMA BADÁ. AMUEBLADO. CONSTRUCCIÓN 3 AÑOS. PISCINA. GARAJE. M2=90. TERRAZAS. SALÓN. SALITA. 2 BAÑOS COMPLETOS. COCINA ARMARIOS EMPOTRADOS. TRASTERO. CALEFACCIÓN. 3 DORMITORIOS

VENDE PISO

AVDA. RONDA. ELDA. PLAZA DE GARAJE CERRADA. TRASTERO. M2=90. 4 DORMITORIOS. SALÓN. COCINA. GALERÍA. 2 BAÑOS COMPLETOS. BALCÓN. TOLDO.

FINANCIACIÓN 100%

GESTIÓN AYUDAS Y SUBVENCIONES



965 38 28 04

2373/76

Joan Pons, una voz prodigiosa

El pasado jueves 27 de febrero en el nuevo auditorio Adoc, actuó en un recital, dentro de las celebraciones del Aniversario de Elda como ciudad, el afamado barítono Joan Pons, acompañado al piano por el magnífico pianista Marco Evangelisti.

El esfuerzo hecho por nuestro Ayuntamiento y la asociación Adoc en la organización de este espléndido evento no se vio correspondido en la medida que se esperaba ante un cantante de tal valía por el público eldense. La sala sólo se llenó en un cincuenta por ciento.

Joan Pons, en sus comienzos como cantante, intervino en casi todas las obras representadas en la corta vida de nuestros Festivales de Ópera de tan grato recuerdo no sólo en nuestra ciudad de Elda, sino para toda

España dada su amplia resonancia durante el tiempo en que tuvieron lugar, entre los años 1972 y 1978. Si bien la intervención de Joan Pons fue en papeles de segunda categoría, dado que se encontraba en la época de sus comienzos.

Podemos recordar de los Festivales su actuación en las obras «Cavallería Rusticana», «Rigoletto», «Aida», «Madame Butterfly», ésta en sus dos representaciones, «Traviata», «Tosca», «Carmen», «Norma» y «Ballo in Maschera». Todas ellas tuvieron la presencia de Joan Pons, aunque en su cuerda de bajo en la cual cantaba entonces, y no en la de barítono de ahora.

El recital que hoy comentamos estuvo integrado por un programa de amplio contenido, con arias y romanzas de ópera y zarzuela, desde Tosti, Martínez Valls, Gustavino, Ginastera, Verdi, Leoncavallo, Soutullo y Verts y Giordano.

Sería difícil resaltar de su ac-

tuación las Arias que a nuestro juicio más llegaron al público. Sin embargo, sí hemos de hacer mención las de «D Provenza il mar» de Traviata, «Nemico de la Patria» de Andrea Chenier, y los dos bisés, que ante los entusiastas aplausos dedicó: «Il Credo» del Yago del Otello de Verdi, y la canción napolitana «Non ti scordar di me». Y desde luego no dejar de mencionar la gran conmoción que nos produjo escuchar las dos romanzas de zarzuela: La Romanza de Barítono de «La del Soto del Parral», y las agilidades desplegadas en «Campanone».

Joan Pons se encuentra hoy en el momento cumbre de su carrera. Su voz desbordante en cada una de sus interpretaciones, tuvo en las arias que así lo requerían un tratamiento «dulce», con una media voz que en la tesitura baritonal no es fácil de conseguir.

Las revistas especializadas consideran hoy a Joan Pons



como uno de los cinco barítonos mejores del mundo, y para nosotros sin duda, dado el recital que escuchamos, el primero de esa lista.

No quedamos con la satisfacción de haber escuchado su voz prodigiosa y única, que puede enorgullecer a Elda por haberla tenido en sus festivales de aniversario, haciéndola recordar los antiguos laureles que cosechó en el mundo de la ópera.

No queremos olvidar la actuación del pianista, que fue en una sola palabra sensacional, haciendo constar que el acompañamiento a la canción «Gato» de Ginastera, de una dificultad increíble, fue salvada con insuperable técnica y maestría.

J. Martí y J.L. Valero

SE DAN CLASES DE INGLÉS A DOMICILIO

Tf. 679 869 923
657 980 618

FORMACIÓN MODELISTAS

Se imparten clases particulares para jóvenes que quieran aprender la profesión de modelista de calzado teórica y práctica, ajuste y despiece, diseño y dibujo. Cursos libres de horario según nivel, no es necesario conocimientos. Llamar de lunes a jueves a partir de las 21:00 h.

Tf. 965 39 53 65

2374/77

VENDO PISOS ZONA CENTRO DE ELDA

2º Obra nueva 120 m2. 156.263 euros.
Atico zona Farola 140 m2. 150.252 euros.
5º Zona Pz. Castelar 140 m2. 90.152 euros.
2º Zona Gran Avda. 110 m2. 93.156 euros.

Tf. 635 634 996

2375/02/PT

SE VENDE CASA DE CAMPO

Con 133 m2 de casa y 3.740 m2 de parcela, 3 dormitorios, 1 baño, salón con chimenea y cocina con barbacoa y chimenea, parking. Todo vallado, con árboles frutales, olivos y almendros. Reformado. Zona ctra. Torreta.

Tf. 966 96 50 06

2375/07/PZ

SE VENDE PISO

Impecable, zona plaza de toros, 4 dormitorios, 2 baños, 90 m2, cocina con galería, ascensor, calefacción central, doble ventana, soleado, garaje cerrado para 2 coches. Interesante.

Tf. 965 38 08 46 - 665 123 711

2374/75

PSICÓLOGAS - TERAPIA DE CONDUCTA

TRATAMIENTOS: DEPRESIÓN - ANSIEDAD - PROBLEMAS DE CONDUCTA
FOBIAS - TERAPIA DE PAREJAS - ADULTOS Y NIÑOS

C/ POETA ZORRILLA, 7 - CUARTO DCHA.

ROSARIO MURCIA CABRERA ☎ 616 120 071

ENCARNA MARTÍNEZ BRAVO ☎ 670 204 757

2367/...

Dintado Román MUEBLES AUXILIARES - TAPICERÍA

- Confección y colocación de cortinas, estores y colchas.
- Sofás nuevos, rinconeras, sillones relax, sofás a medida, sillas, tapiz a elegir.
- Restauración de sofás clásicos y modernos.
- Ebanistería, muebles a medida en general.
- Aladrén. Mudanzas y montaje de muebles y guardamuebles.

Presupuesto sin compromiso

C/ Jardines Rey Juan Carlos I, Esquina Juan Millá

2372/75

Tel./Fax: 965 372 538 - Móvil: 637 712 745 - Petrer (Alicante)

Dr. GONZALO LLAMAZARES CACHÁ

- RIÑÓN Y VÍAS URINARIAS
- CIRUGÍA UROLÓGICA
- ESTERILIDAD MASCULINA

C/. José Mº Pemán, 23 - 1º izqda.

Telf. 96 538 34 96

M.E.B. CONSTRUCCIONES Y REFORMAS

PISOS - CHALETS - LOCALES - NAVES INDUSTRIALES - FACHADAS - PEQUEÑAS REFORMAS - COCINAS - BAÑOS - SOLADOS - ALICATADOS - ESCAYOLAS - YESOS - ELECTRICIDAD - FONTANERÍA - CALEFACCIÓN - DEPURADORAS.

PRESUPUESTOS SIN COMPROMISO
FACILIDADES DE PAGO

C/ CHILE, 2 1º IZQ. (URB. SAN FRANCISCO DE SALES)

TF. 635 439 906 - 635 439 908

Jaime Balmes López
Fisioterapeuta - Osteópata
Nº Colegiado 1069



- * Hernia discal.
- * Ciática.
- * Lumbalgia.
- * Cervicalgia.
- * Estenosis de canal.
- * Cervicobraquialgia.
- * Cefalea - Migraña.
- * Rehabilitación en general.

Jaime Balmes, 56 bajo Elda (Alicante) Tel. 966 981 564 - Móvil 650 180 504

2374/77

Cuaresma 2004, el camino hacia la Pascua

Entramos en un tiempo que llamamos «fuerte». Fuerte porque es tiempo de aceleración y cambio de ritmo; fuerte porque las cuestiones que forman la trama del argumento son básicas y alcanzan su climax. Tiempo fuerte en época de adhesiones y convicciones blandas. Tiempo de militancia, tiempo de resistencia. De su recta interpretación dependerá que la meta final de la Pascua sea en verdad fiesta de la vida «nueva». Tras el tiempo de conversión (ayuno, oración, solidaridad) se abrirá el tiempo de Pascua: tras el invierno, la primavera de la fe.

Cuaresma forma parte del sacramento pascual. Como toda realidad sacramental, la preparación es imprescindible y decisiva: aunque no vale por sí misma conduce a la celebración del sacramento que abre la vida nueva. «Vía Crucis, Vía Lucis» (El camino de la cruz, es camino de la luz).

Las lecturas del ciclo C se centran en que hace absolutamente necesaria la conversión (cambio de mentalidad). Jesús, palabra y compasión de Dios, tiende el puente sobre el abismo que separa la realidad de la santidad de Dios y la realidad de nuestra falta de coherencia. Él es el espejo en el que podemos descubrir los ejes de su vida: el ideal del Reino, la relación con el Padre, la relación con los hombres, la relación con la norma y el templo. Y podemos ver plasmada su actitud ante las realidades que señala el poeta, las mismas que, ya desde el primer día se nos ofrecen a cada uno de nosotros:

*Llegó con tres heridas:
la del amor,
la de la muerte,
la de la vida.
Con tres heridas viene:
la de la vida,
la del amor,
la de la muerte.*

*Con tres heridas yo
la de la vida,
la de la muerte,
la del amor.*

La conversión a la que somos llamados no supone cerrar los ojos ni intentar resolverlas por separado. Su imbricación y erosión se pondrán de manifiesto en el triduo pascual. Cada domingo de cuaresma incluye una tensión entre dos opciones, entre dos fuerzas de hoy y de siempre, lugares de tentación, oportunidad de conversión al «camino que sube».

La ambientación del lugar de

la celebración se caracterizará desde el miércoles de ceniza por su sobriedad decorativa respecto a los días anteriores. Ante todo se realizará la mesa del altar y la mesa de la palabra. Una frase o una palabra escrita en un cartel bastará para centrar el sentido de la cuaresma. Y tal vez, si es posible, un panel con el dibujo de un camino que sube al que pueden añadirse cada domingo un signo o palabra clave. Se trata de dar más relieve a los lenguajes no verbales: gestos, silencios, signos.

Francisco Yago Cerezo

SE VENDE CHALET

En Loma Badá. 160 m2,
5 dormitorios, 2 baños completos,
cocina y salón. Parcela de 500 m2.
¡Nuevo!. ¡Llame ya!

Tf. 647 684 086

2375/08/L/S

SE ALQUILA NAVE

De 145 m2 con fuerza
motriz, agua y luz.

Tf. 96 537 39 72

2375/76

SE ALQUILA CHALET EN CIUDAD VERGEL

Sin muebles. Precio: 600 euros/mes.

☎ 96 538 01 75
655 84 03 08

2370/...

SE VENDE BELÉN

Completo, artesanal, más
de 70 figuras de serrano y
muchos accesorios. Se puede
ver. Precio a convenir.

Tf. 96 539 02 92

2375

SE VENDE TRAJE DE CAPUCHINO

Cofradía Santo Sepulcro
completamente nuevo.

Buen precio.

Tf. 96 539 02 92

2375

P E D I C U R A

Tratamiento completo del pie.
Servicio a domicilio.

Tf. 966 311 694

2374/76

A SAN JUDAS TADEO

Abogado de los casos difíciles y
desesperados. Reza nueve Avemarías
durante nueve días. Pide tres deseos,
uno de negocios y dos imposibles. Al
noveno día publica este aviso. Se
cumplirá aunque no creas.

R.C.S.

2375

SE VENDE PLAZA DE GARAJE

Cerrada con altillo. Zona campo
de fútbol, ideal como trastero.
8.000 euros (No negociable).

Tf. 690 100 750

2375/76

SE VENDE ÁTICO

En Plaza Castelar, con 130 m2
de superficie, cerámica italiana
en toda la vivienda, jacuzzi,
estupendas vistas.

Tf. 965 39 94 94

2375/07/P

VENDO PISOS EN PETRER

4ª Avda. Madrid 90 m2. 81.137 euros.
1ª Zona Frontera 90 m2. 72.121 euros.
3ª Avda. Elda 51.086 euros.
1ª Zona Pz. España 57.096 euros

Tf. 635 634 996

2373/03/PT

COMERCIAL DE CALZADO PRECISA MODELISTA AJUSTADOR

Interesados enviar curriculum vitae
al apartado 750 ELDA

2375/77

Electrónica SAN JUAN

REPARACIÓN DE
TV. COLOR - VÍDEOS

C/. Juan Rico, 27 bajos - Tel. 965 381 793
03600 ELDA (Alicante)

Laboratorio Fotográfico CRUCES

REVELADO EN 1 HORA

¡ GRAN OFERTA DE SUPERFOTO !
Tamaño 12x17 con filo blanco

PÍDALO EN:

- FOTO ERNES: C/. Juan Carlos I, 3 (Edif. Ernes)
- PEDRO CRUCES FOTÓGRAFO: C/. Dahellos, 3 - ELDA
- FOTO CRUCES: Avda. Madrid, 64 - PETRER

Próximas actividades de la Cruz Roja

La Cruz Roja va a realizar una serie de charlas - coloquio y simposios, especialmente dirigidos a sus socorristas sobre las siguientes materias:

* Delitos de omisión del deber de socorro e imprudencia temeraria.

- * Sistema circulatorio.
- * Cardiología.
- * Traumatología general.
- * Neurología.
- * Aparato respiratorio.
- * Monitorizaciones.
- * Aparato digestivo.

La primera charla - coloquio será moderada por la doctora en derecho doña Pilar Piqueras Cremades, el día 9 de marzo de las 20 a las 22 horas.

Las restantes serán anunciadas con la necesaria antelación y todas ellas se celebrarán en el salón de actos de la asamblea local de Cruz Roja en Elda.

A estos actos quedan invitados los socios de la institución y público en general.

Post: Se necesita confirmación por aforo limitado.

Viaje de las Amas de Casa

La Asociación de Amas de Casa ha organizado un viaje para el martes 23 de marzo a las Cuevas de Canalobre.

2373/78

Frank Lara



Consultas Tarot
Magia - Limpiezas - Cursos
Cita previa: 626 391 192

BUSCAMOS COMERCIALES

Zona de Alicante, buena presencia.
Trabajo estable, fijo + comisión.
Sector peluquería.
Interesados llamar al:
Tf. 661 679 737

2375

ESCAYOLAS

Se hacen techos desmontables, techos fijos, todo tipo de moldura y decoración etc...
Precio interesante.
Preguntar por Salva.

Tf. 607 702 491

2372/75

La Mayordomía de San Antón hizo entrega del cuadro del Santo, sorteado el 30 de enero



Los presidentes de la Mayordomía, José Garrigós, y el de la Junta Central, José Blanes, entregaron el cuadro de San Antón, sorteado el día 30 de enero, a Antonio Vila, que resultó ganador por tener su papeleta en combinación con el sorteo de la ONCE celebrado el día 30 de enero. La entrega se realizó el día 17 de febrero, tras la misa mensual en la ermita de San Antón, que este mes correspondía a la Comparsa de Cristianos.

Por su parte, la Mayordomía ha hecho público un comunicado para agradecer a todo el pueblo de Elda y muy especialmente al Mercado Central y al Mercado de San Francisco y comerciantes por su colabora-

ción en la compra de papeletas, así como las donaciones del Calendario Festero. Además, comunica que se han agotado los cobertores de San Antón debido a la buena acogida de festeros y particulares, por lo que en breve estarán de nuevo a la venta en la Casa de Rosas y la Mayordomía para que puedan lucir en los balcones del recorrido de los desfiles de las próximas fiestas del mes de junio.

SE VENDE GOLF GTI

115 Cv. Alarma, radiocasette, elevavunas eléctrico, ABS, dirección asistida, aire acondicionado.
Precio a convenir.

Tf. 647 445 851

2375

PSICOLOGÍA ESCOLAR

Problemas de aprendizaje. Lecto-escritura.
Atención. Dislexia
Clases de apoyo en Educación Infantil y Primaria
Teresa Barbero Tamarit - psicóloga

2351 Antonino Vera, 43 - Entlo B **Tf. 630 55 61 00** ELDA

GARCÍA Y RIQUELME, S.L.

Fábrica de calzado de señora busca comerciales - representantes para las zonas de:

* Galicia * Canarias * Internacional

Interesados enviar currículum vitae con fotografía al apartado de correos 900 de Elda (03600) Alicante

2375/76

CRISTINA SEVA SOLER MATRONA CLASES DE PREPARACIÓN AL PARTO

VIERNES POR LA TARDE
GIMNASIO FEMENINO ROSMAR
C/ JAIME BALMES, 26 ENTLO. 2
FRENTE CRUZ DE LOS CÁIDOS

96 538 49 01 - 619 623 249

2375

MESA CAMILLA

BELLEZA: Los pequeños trucos caseros para salir de algún apuro o para ahorrar algo en cosméticos que nunca vendrá mal.

CARA: Si se nota la piel de la cara grasa a lo largo del día pero se va maquillada y no se tienen polvos a mano, aplicar un pañuelo de papel sobre la superficie mediante ligeros toques pero sin restregar, así se absorbe el exceso de grasa.

CODOS: Para la sequedad de los codos mezclar una yema de huevo con unas gotas de zumo de limón y dos cucharadas de aceite de oliva. Frotar los codos, esperar unos minutos y aclarar.

CORRECTORES: Aparte de para las ojeras y los granos, también pueden servir para disimular las rojeces alrededor de las fosas nasales, las pequeñas cicatrices, las venas rotas, las esquinas interiores de los ojos. Es perfecto.

CUELLO: No se debe perfumar el cuello porque su piel es muy sensible, y el alcohol que contienen los perfumes y las colonias, lo resecan, con la consiguiente aparición de arrugas.

DEPILACION: Para una depilación de emergencia, mezclar una taza de azúcar, otra de agua y el zumo de un limón. Calentarlo y dejar que se haga un almíbar. Cuando esté espeso revolverlo durante unos diez minutos. Dejar que se ponga a temperatura tibia y utilizarlo como una cera normal.

DIENTES: Para quitarles el color amarillento, frotarlos a diario con una fresa y luego cepillárselos con el dentífrico normal.

DEPURATIVO: Para eliminar toxinas y evitar que salgan granitos e impurezas en la piel, cuando se hiervan verduras, no tirar el agua, guardarla y beberla una vez fría. Es un depurativo natural.

ESMALTE DE UÑAS: Para que se sequen antes, mojarse las uñas con agua fría.

GOMINA: Para hacer una gomina casera, echar en la batidora un par de cucharadas de miel y una taza de infusión de manzanilla y mezclarlo muy bien. Luego guardarlo en un frasco con pulverizador.

JABON DE AFEITAR: Si alguien se queda sin jabón de afeitar, puede usar suavizante del pelo. Se pone sobre la cara, se deja reposar un momento, y es igual de efectivo.

Anabel

25 ELDENSE 1; VILLAREAL B 2

ALINEACIONES

Eldense: Cabaco, Marco, Sukunza, Héctor, Andrés, Javi García, Palacios (Chapi m. 45), Antón, Rogelio, (Luis Sanz m. 83), Juanjo y Samuel (Ismael m. 87).

Villarreal: José, Rubén (Jonathan m. 45), Carlos (Aceitón m. 18), Edu, Fran, César Arzo, Diego, Javi Antolí, Santi, Stefan (Iván m. 79) y Bruno.

ÁRBITRO

Martínez Gómez. Amarillas por el Eldense a Palacios, Samuel y Juanjo. Por el Villarreal amarillas a Carlos, Javi Antolí y Santi. Entrada: Alrededor de 700 espectadores.

EL PARTIDO

Se terminó la racha del Eldense de la manera más cruel, en casa, en el descuento y después de haber ido ganando en el marcador. El Villarreal no fue un equipo del otro mundo, pero supo aprovechar sus ocasiones, cosa que los locales no supieron realizar.

CLASIFICACIÓN

| | |
|---------------|----|
| 1º Benidorm | 48 |
| 2º Levante B | 43 |
| 3º Valencia C | 43 |
| 4º Onda | 43 |
| 8º ELDENSE | 38 |

PRÓXIMA JORNADA

ELDENSE - Levante B

DIVISIÓN DE HONOR JUVENIL GRUPO IV (Jornada 24)

Málaga 1 - Eldense 0. Próxima jornada contra Los Molinos

PRIMERA REGIONAL GRUPO VII (Jornada 22)

Eldense B 2 - Callosa D. 0. Próxima jornada contra Albufereta

PRIMERA REGIONAL JUVENIL GRUPO VI (Jornada 23)

Eldense 2 - Torrevieja 0. Próxima jornada contra San Blas

VENDO PISO

Por el precio de un alquiler, sea usted propietario. Mes 200 euros.

Tf. 609 212 508
918 516 944

2369/76

SE ALQUILA NAVE

De 150 m2 con fuerza motriz y agua. Zona junto a guardería Donald. Barrio San José (Petrer).

Tf. 96 537 39 72

2375/76

SE HACEN PEQUEÑOS TRABAJOS

De fontanería y limpieza de calentadores de gas.

Tf. 965 38 20 62
669 16 97 14

2375

ALQUILO NAVE INDUSTRIAL

De 225 m2, con fuerza motriz, ideal para negocio.

Tf. 96 698 04 96

2375/04/MU

PISO OCASIÓN

Avda. de Madrid. 109 m2. 117.197,36 euros (19.500.000 ptas.)

Tf. 96 539 04 61

2374/75

NAVES FINCA LACY

490 m2 + 60 m2 altillo. Totalmente acabadas. 210.354,24 euros. (35.000.000 ptas.)

Tf. 96 539 04 61

2374/75

SE VENDE CASA DE PLANTA BAJA

Ideal para cuartelillo. 80 m2 de casa con 2 dormitorios y salón grande, patio. Económica.

Tf. 67 581 70 76

2373/10/PZ

VENDO BUNGALOW

Zona Avda. del Mediterráneo, 3 dormitorios, cocina-blanca, salón, 1 baño y 1 aseo. 200 m2 de jardín. Precio 156.263 euros.

Tf. 96 695 31 18

2375/01/II

TERCERA DIVISIÓN GRUPO VI

RESULTADOS

JORNADA 25

| | | | |
|-------------|----|---------------|---|
| Levante B, | 3; | Elche B, | 0 |
| Benidorm, | 1; | Torrellano, | 2 |
| Ontinyent, | 2; | Gandía, | 1 |
| Onda, | 3; | Oliva, | 3 |
| Burjassot, | 1; | Castellón B, | 1 |
| Alcoyano, | 0; | Burriana, | 1 |
| Pego, | 3; | Buñol, | 1 |
| Denia, | 2; | Hércules B, | 1 |
| Valencia C, | 1; | Santa Pola, | 0 |
| ELDENSE, | 1; | Villarreal B, | 2 |

PRÓXIMA JORNADA

| |
|---------------------------|
| Torrellano - Elche B |
| Gandía - Benidorm |
| Oliva - Ontinyent |
| Castellón B - Onda |
| Burriana - Burjassot |
| Buñol - Alcoyano |
| Hércules B - Pego |
| Santa Pola - Denia |
| Villarreal B - Valencia C |
| Eldense - LevanteB |

2373/76

SE ALQUILA

LOCAL EN

LA PLAZA MAYOR

Tf. 699 95 02 81

2366/...

SE OFRECE PARKING PARA CARAVANAS

Carretera Loma Badá

Tf. 610 864 605

2366/...

Campeonato de Fútbol

LA SISMAT

(Memorial Roque Almarcha)

Resultados de la Jornada

| | | |
|--------------|-----------------|---|
| Bar Los Ríos | 6 - Caf. Osiris | 3 |
| Plan. Yonan | 2 - Amiguicos | 2 |
| Bar Mallorca | 1 - Colegas | 8 |
| Andalucía | 1 - Huerta N. | 0 |
| Casablanca | 1 - Los Cuñaos | 1 |
| Peña Diego | 4 - Juventus | 1 |
| Bar Familia | 2 - Aguilas | 2 |

Clasificación

| | |
|----------------------|----|
| 1º Andalucía | 45 |
| 2º Huerta Nueva | 43 |
| 3º Los Ríos | 43 |
| 4º Peña Diego | 43 |
| 5º Plan. Yonan | 37 |
| 6º Aguilas | 34 |
| 7º Bar Mallorca | 29 |
| 8º Colegas | 26 |
| 9º Los Cuñaos | 23 |
| 10º Bar Familia | 20 |
| 11º Juventus | 19 |
| 12º Amiguicos | 14 |
| 13º Casablanca | 13 |
| 14º Capadoccia | 6 |
| 15º Cafetería Osiris | 0 |

Próxima Jornada:

| | |
|----------------|--------------|
| Sáb. 6 - 08,30 | Caf. Osiris |
| Sáb. 6 - 10,00 | Capadoccia |
| Sáb. 6 - 11,30 | Andalucía |
| Sáb. 6 - 15,00 | Colegas |
| Sáb. 6 - 16,30 | Casablanca |
| Dom. 7 - 09,00 | Bar Familia |
| Dom. 7 - 10,30 | Juventus |
| | Aguilas |
| | Huerta Nu. |
| | Peña Diego |
| | Los Cuñaos |
| | Los Ríos |
| | Amiguicos |
| | Bar Mallorca |

DR. D. RAMÓN MALLUGUIZA OTORRINOLARINGÓLOGO

Enfermedades y cirugía de OÍDO, NARIZ, GARGANTA Y CUELLO TRATAMIENTO DEL RONQUIDO

C/ Poeta Zorrilla, 5 - Piso 4º ELDA

Tf. 965 539 92 55



ESTUDIOS PARA TEMPORADA

CÉNTRICO, REFORMADO
TV COLOR
ANTENA PARABÓLICA
TELÉFONO
CALEFACCIÓN
GARAJE
CAFETERÍA,
TIENDA
SALA DE CONFERENCIAS

C/. Iglesia, 4 (Frente Ayto.) Tfno.: (96) 538 02 31
E-03600 ELDA (Alicante) - Fax (96) 538 60 24
E-mail: santaana@iponet.es

Campeonato Fútbol 7 C.E.E.

Grupo 1 (atrasados)

| | | |
|------------|---------------|----|
| La Barraca | 0 - Aluminios | 4 |
| Amorós | 5 - Phonia | 0 |
| Pub Kopas | 3 - Obras AyC | 3 |
| Club Dos | 4 - Pub Kopas | 12 |

Clasificación

| | | |
|-----|----------------|----|
| 1º | Comercial En. | 40 |
| 2º | Amorós | 39 |
| 3º | Pub Kopas | 33 |
| 4º | Aluminios Elda | 32 |
| 5º | Framaplant | 31 |
| 6º | Twiner | 27 |
| 7º | Club Dos | 24 |
| 8º | Obras A y C | 23 |
| 9º | Phonia | 22 |
| 10º | Inmobona | 20 |
| 11º | La Muñeca | 14 |
| 12º | Creac. Dael | 5 |
| 13º | Elegant Glory | 4 |

Grupo 2A (atrasados)

| | | |
|-----------|--------------|---|
| Carmen P. | 3 - Pubideas | 1 |
|-----------|--------------|---|

Clasificación

| | | |
|-----|---------------|----|
| 1º | Marinalba | 42 |
| 2º | Berbel | 32 |
| 3º | Carmen Payá | 30 |
| 4º | Caballitos | 30 |
| 5º | Galácticos | 29 |
| 6º | La Amistad | 27 |
| 7º | Envidur | 27 |
| 8º | Caf. Goya | 23 |
| 9º | Cercos y Aca. | 19 |
| 10º | DKV Seguros | 18 |
| 11º | Bar Mancebo | 15 |
| 12º | Pubideas | 5 |

Grupo 2B (atrasados)

| | | |
|---------------|----------------|---|
| Horizontes M. | 5 - Pescadería | 2 |
| Horizontes | 4 - Grabados | 3 |

Clasificación

| | | |
|-----|----------------|----|
| 1º | Auto. Murcia | 41 |
| 2º | Grabados | 39 |
| 3º | Ferrándiz | 38 |
| 4º | Pescadería | 27 |
| 5º | Marbevicar | 25 |
| 6º | Horizontes | 25 |
| 7º | Lo que te dije | 21 |
| 8º | Arabia | 18 |
| 9º | Mediterráneo | 17 |
| 10º | Refor Rey | 7 |
| 11º | Armand | 7 |
| 12º | El Barrio | 7 |

SE VENDE ÁTICO

Zona Marina Española. 120 m2, 3 dormitorios, baño y aseo completo, cocina y salón, chimenea, barbacoa, amplia terraza, muy soleado. ¡Llame ya!

Tf. 647 684 086

2375/06/LS

SE NECESITA CAMARERO DE SALÓN

Con experiencia, para fines de semana en Bar la Sagra, junto a Bingo Central.

Tf. 965 39 42 58

2375

AJEDREZ

Campeonato Interclubs Autonómico por equipos

CATEGORÍA SEGUNDA AUTONÓMICA

Perdió el club Ruy López en la séptima ronda, en su visita a la capital, frente al equipo "Chaturangá", líder del torneo por el resultado de 5'5 a 2'5.

Del Ruy López jugaron: Joaquín Sempere Payá ganó su partida; Luis Sempere Payá, Antonio Juan Vallés y Rafael Poveda Palao hicieron tablas;

SE VENDE 1º PISO

Reformado, en zona Alfonso XIII, tres dormitorios, baño. La vivienda tiene una superficie de 67 m2, carpintería exterior con cristales climatizados, etc.

Tf. 965 39 94 94

2375/09/P

MUDANZAS VINALOPÓ

PROFESIONALES DEL MUEBLE

MUDANZAS VINALOPÓ

**Tf. 96 539 31 32
620 863 445**

VENDO PLAZA DE GARAJE

En Petrer, zona Frontera.

Tf. 96 698 04 96

2375/01/MU

SE VENDE PISO 3º

Zona Las 300, 3 dormitorios, cocina reformar, 1 baño, salón comedor.

Precio: 37.900 euros.
Ref.Pe.1357Inmvalle

Tf. 96 631 13 72

2375/01/limv

ATENCIÓN VENDO BUNGALOWS

Zona Mercadona reformado 156.263 euros.
Zona Piscinas San Crispín 120.202 euros.
Zona Loma Badá obra nueva 120.202 euros.

Tf. 635 634 996

2375/02/PT

Luis J. Sánchez Botella, Pedro Perez Vecina, Ramiro Jiménez Beltrán y Jonatan Pérez Ródenas perdieron.

El próximo sábado el club de Elda viaja nuevamente a la capital para enfrentarse al club "Enric Valor".

CATEGORÍA SEGUNDA PROVINCIAL

Perdió el club de Elda en la última ronda del torneo en su salida a Torrevieja, por el resultado de 4 a 0 frente al equipo del "Atlas Capablanca-C".

Por parte del club de Elda jugaron: María García Martínez, Álvaro Albero Gran, Carlos García Berbegal y Maikel Sempere Pacheco.

SE VENDE PISO EN PETRER

Zona Frontera. 90 m2. Salón, gran cocina, 3 dormitorios, 2 baños. Con muchas mejoras.

Todo exterior y muy soleado. Garaje cerrado opcional.

Tf. 649 648 323

2375/76

SE VENDE PISO EN PETRER

Zona la Holla, 98 m2, 3 dormitorios, salón, cocina con galería, 1 baño. Para entrar a vivir.

Tf. 653 86 83 47

2375/06/II

SE ALQUILA VIVIENDA

140 m2. En San Francisco de Sales. Sin muebles. Tercer piso. Esquina. Con ascensor. 2 baños. Nuevo. Precio: 360 euros.

**Tf. 96 538 01 75
655 84 03 08**

2370/...

VENTA DE VIVIENDAS EN EL CENTRO DE ELDA

4 DORMITORIOS, GRAN SALÓN, 2 BAÑOS, HIDROMASAJE.

ASCENSOR, CALEFACCIÓN Y SUELO DE PARQUET.

Tf. 661 760 791 - 610 403 358

2340/...

**HACEMOS WEBS
DE MIEDO...**

DIGITAL PUBLIC

diseño
publicidad
internet

Tel. 96 695 27 29 | comercial@digitalpublic.com | www.digitalpublic.com

Jueves 11 de marzo, 8:30 noche, aprox.

¡¡ INAUGURACIÓN !!

CAFÉ - BAR LA ESCAPADA

Date una escapada para tus desayunos, almuerzos, meriendas, cenas. Platos combinados y riquísimos. Aperitivos y tapas tradicionales en un ambiente agradable y acogedor. También podrás disfrutar de tus ratos de ocio deportivo en nuestra pantalla.

A PARTIR DEL DÍA 11 DE MARZO... ¡¡ ESCÁPATE !!

2375

Brillante clausura de la 25ª edición de la Copa de S.M. la Reina de Balonmano

Ferrobús de Mislata ganó con toda justicia esta 25ª edición de la Copa de la Reina de balonmano femenino, venciendo 32 - 30 a su eterno rival, el Osito de la Eliana.

Pero iremos por orden cronológico. El primer partido se jugó el jueves entre Ferrobús y Mar Alicante. Encuentro con apenas historia, dada la gran diferencia que hubo entre uno y otro equipo. Vencieron las valencianas por 32 - 21.

El segundo partido fue entre el Bera Bera de San Sebastián y el Sagunto, venciendo contra pronóstico las valencianas por 31 - 30.

El tercer partido enfrentó al Osito y al Itxaco de Estella, partido también sin color ya que las valencianas fueron muy superiores y sólo el marcador final fue lo único positivo para las navarras, que fueron perdiendo por diez y doce goles a lo largo de todo el encuentro. Se llegó al final con 30 - 24.

El cuarto encuentro enfrentó al Elda Prestigio y al Vicar Goya de Almería, que con una defensa muy abierta hizo «sudar tinta» a las eldenses que finalmente vencieron por 23 - 18.

Las semifinales enfrentaron al Osito frente al Sagunto y al Elda con el Ferrobús. La primera semifinal fue un paseo militar para las mujeres de Cristina Mayo, que acabaron apabullando a las saguntinas por un ex-



presivo 38 - 25.

En la segunda semifinal, y ante más de 2.500 espectadores (seguramente esta será la cifra más alta que ha asistido en España a un partido femenino de balonmano), el Ferrobús, en un completísimo partido, arrasó a un desconocido Elda, que de nuevo se vio impotente de desbarolar la defensa en 3 - 3 y 3 - 2 - 1 que practicó el equipo valenciano. El 32-21 dejó bien claro esa superioridad. Resultado altamente sorprendente, porque tan sólo tres semanas antes el equipo valenciano cayó en liga ante las eldenses, que le arre-

bataron en esos momentos el liderato.

La gran final por tanto la jugaron el Osito y Ferrobús, venciendo con toda justicia el equipo de Mislata por 32 - 30. Resultado este bastante engañoso, ya que el Osito siempre estuvo a merced del Ferrobús, con desventajas de seis y siete goles. Sólo al final, el temperamento de las de La Eliana, les sirvió para maquillar el resultado.

En este encuentro de nuevo se llenó el pabellón, pese a no jugar el Elda Prestigio. En el descanso actuó con la brillantez que le caracteriza, la fanfarria zíngara, que causó una gratísima impresión entre aquellos que no la conocían.

Enrique Delfín

Los eldenses, abonados al empate

Avecar Elda 26 - Abarán. 26

Visitaba el polideportivo de la calle Perú el Abarán, un clásico de esta categoría y conocido en el mundillo balonmanístico por las trifulcas que suele montar cuando juega en su pista y por la «leña» que suele repartir cuando los árbitros se lo permiten. En esta ocasión, no fue una excepción, pero además de repartir «candela» jugaron al balonmano, ya que esta temporada han formado un equipo muy «apañado». De hecho, fueron venciendo durante todo el encuentro, (al término de la primera parte se fueron a los vestuarios venciendo 10 - 14). Sin embargo, los eldenses, una vez más a base de casta, fueron reduciendo distancias y en los últimos segundos consiguieron un meritorio empate.



La próxima jornada.

Derbi comarcal, con dos equipos ya sin presión y sus objetivos cumplidos. Por lo tanto, es de esperar que Petrer y Elda se dediquen a jugar al balonmano y ofrezcan un buen espectáculo a sus seguidores.

Otros resultados.

1ª Autonómica:

Torre Vieja 35 - Avecar B 19

Juveniles:

Avecar 28 - Denia 16

Cadetes:

Avecar 6 - Santa Pola 23

Infantiles:

Avecar 28 - Orihuela 15

E.D.

OPORTUNIDAD

Nueva construcción.
Viviendas con garaje y trasteros,
en c/ Juan Carlos I, 67 - 69.
Esquina Donoso Cortés.
Edificio Cabrera.
Tf. 659 305 090

2374/76

SE OFRECE SEÑORA

Como empleada de hogar, o para
limpieza de oficinas, escaleras, etc.

Tf. 605 96 24 26

2374/75

SE VENDE NAVE

De 300 m2, en Polígono
Industrial La Torreta.

**Tf. 96 538 21 25
629 761 147**

2374/75

SE VENDE CARNICERÍA

En el mercado de Novelda,
incluido local con obrador. Buena
clientela. Abstenerse curiosos.
(Llamar por las noches).

Tf. 96 537 42 14

2374/77

SE VENDE PISO

En zona centro de Elda, todo
exterior, cuatro dormitorios, dos
baños, en perfecto estado.

Tf. 965 39 94 94

2375/02/P

SE VENDE PISO

Calle Pí y Margall, frente
Plaza Castelar.

Tf. 96 539 16 13

2374/75

SE VENDE SOLARIUM

Vertical, como nuevo. Precio muy
interesante. Interesados llamar al

Tf. 605 019 494

2375

CLÍNICA DENTAL

Dra. M^a Dolores Verdú Beltrán

MÉDICO ESTOMATÓLOGO

Teléfono 96 539 92 84

**C/. ANTONINO VERA, 61-63, 1º IZODA.
(Frente al Jardín de la Música) ELDA**

Actividades montaÑeras del C.E.E.

Domingo 7, Marcha Regional de Veteranos en Crevillente.

El Centro Excursionista de Crevillente, que este año cumple el Cincuentenario de su creación, organiza la XL Marcha Regional de Veteranos de la Comunidad este domingo. El programa de la actividad es el siguiente: a las 7h30' desayuno en el Paseo Fontenay; a las 8h salida desde ese Paseo; el recorrido nos llevará por el casco antiguo de Crevillente hasta la cota de los 500 mts en Sierra Alta, volviendo por la Senda Dolça, el Pouet de la Mel, y els Pontets, finalizando en la plaza del Ayuntamiento con un vino de honor. Llevar mochila con almuerzo y agua, la ropa para el tiempo que se prevea, y aunque el recorrido es bastante suave, y apto para todos, siempre aconsejaré llevar bota de montaña ligera, por la seguridad que dan al caminar, y lo sujeto que van los tobillos. La actividad es gratuita para los federados y tiene un precio de 6 Euros para los que no lo estén. Todo aquel que quiera venirse con nosotros, saldremos desde la Churrería Bermúdez, en Avda Chapí, a las 7h en punto.

Sábado 13, Travesía Cocentaina-Agres.

Para el sábado de la semana que viene nuestro vocal de Medio Ambiente, Miguel de Juan, nos ha preparado la siguiente excursión: A las 7h salida en autobús que pagaremos a escote desde la Churrería Domingo, junto a mercadillo. Sobre las 8 nos pondremos a caminar en San Cristófol (Cocentaina), que se encuentra a 550 mts de altitud, por un sendero que llaman ecológico, y que pasa por un buen número de fuentes, que por desgracia no siempre tienen agua. Lentamente iremos ascendiendo pasando por las fuentes de "Xorrador", "Penya Banyada", "Huit Piletas", "l'Esquerola" y la "del Sanxo". Continuaremos por uno de los pocos llanos del recorrido, donde están las ruinas del "Mas de Llopis". Pasaremos un tramo pedregoso hasta llegar al sendero GR-7, y por la "Font del Pouet" alcanzar la cumbre del Moncabrer de 1390 mts, cumbre de la Sierra de Mariola, desde donde disfrutaremos de magníficas vistas, si el tiempo no nos lo impide. Seguiremos hasta la "Cava Arquejada", para bajar hasta Agres por la senda

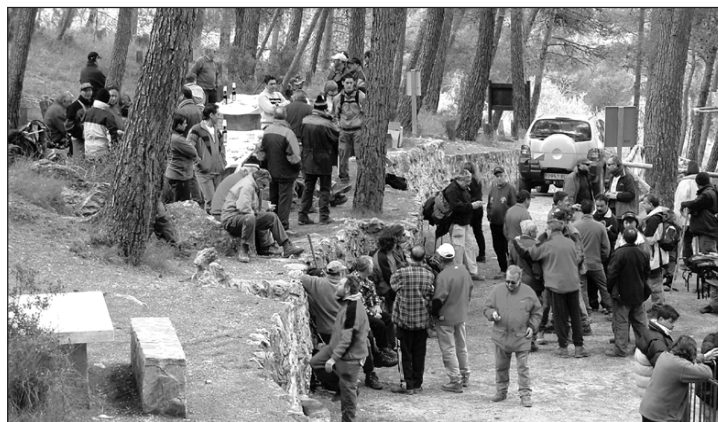

Esperando a los últimos al final de la Marcha de los Caracoles

Foto: Arturo Collados

tradicional del Santuario. Si habéis sacado la cuenta el desnivel a salvar es importante, 840 mts, por lo que hay que estar algo preparado para venir. Traer mochila con almuerzo, cantimplora, la ropa que el tiempo aconseje y bota de montaña ligera. La llegada a Elda calculamos que será a las 15h. Solo habrá un autobús normal de 54 plazas, y las reservas podéis hacerla llamando a mi teléfono 606273956.

Sábado 13, 4ª Carrera por Montaña en Villena.

Como ya os comunicué la semana pasada, la Carrera por Montaña de Villena que se programó el año pasado para celebrarse el domingo 14, ha tenido que adelantarse un día para no coincidir con las Elecciones Generales. Otra novedad importante es que la hora de salida de la Carrera será las 15h30' de la tarde, y discurrirá por el tradicional recorrido de Peña Rubia. Para los seniors y veteranos el recorrido es de 21 kms, con un desnivel de 950 mts, y para los juveniles de 9 kms, con 350 mts. La entrega de dorsales será de 14,30 a 15,15 h.. Para inscribirse llamar al teléfono

no 965 34 60 32 (martes, jueves y viernes de 21,30 a 23 h.) del C.E. de Villena, hasta el día 11; al tño de la Federación 96543 97 47, en horario de oficina, o a su fax 965 43 65 70.

También por E-mail a ceexvi@villena.infoville.net o federacionv@terra.es.

Reseña de la marcha de los Caracoles del pasado día 28.

El pasado sábado, y a pesar del frío que hacía, batimos nuestro récord de participación en una actividad organizada por uno de los grupos. A la llamada del Grupo los Caracoles del Vinalopó acudimos un total de 99 marchadores, que junto a los 4 componentes del grupo que prepararon el aperitivo del final, sumaron los 103 marchadores, con bastante porcentaje femenino, y algunos que acudían a una de nuestras actividades por primera vez, teniendo que alquilar dos autobuses para desplazarnos. El recorrido que prepararon fue magnífico, disfrutando del mismo todos nosotros. Nuestra enhorabuena a todos los Caracoles.

**Santiago Esteban
Vocal de Montaña del C.E.E.**

SE VENDE CASA DE PLANTA BAJA
127 m2, 4 dormitorios, salón, 1 baño, cocina, patio, terraza y lavadero. Zona Frontera. Económica.
2375/06/PZ **Tf. 966 96 50 06**

SE VENDE PISO 1º
Zona Cocoliche. 90 m2, 3 dormitorios, cocina, galería acristalada, todo a la calle. 57.100 euros.
Ref.Pe.107 Inmovalle
2375/03/Imv **Tf. 96 631 13 72**

SE VENDE ÁTICO
En zona Colegio Las Monjas, 150 m2, cuatro dormitorios, dos baños, dos terrazas, aire acondicionado, puertas en madera, ventanas en aluminio, para entrar a vivir.
2375/08/P **Tf. 965 39 15 10**

SE VENDE 1º PISO
En zona de La Farola, con cuatro dormitorios, todo reformado, esquina a buen precio.
2375/06/P **Tf. 965 39 15 10**

FÁBRICA DE CALZADO PRECISA PERSONA
Con conocimiento de:
- Inglés y francés, hablado y escrito
- Informática a nivel de usuario.
Enviar curriculum vitae con fotografía a:
Apartado de correos nº33 - Elda.
E - Mail: damparo@logiccontrol.es
2375/76

+ La familia de
JUAN GUILL BERNABÉU y
ÁGUEDA MARTÍNEZ PINOS
Les comunica que el próximo jueves, 11 de marzo, a las 19,30 horas, se celebrará una misa en la Iglesia de Santa Ana en memoria de sus almas.
Gracias por su asistencia.

aris
Avda. de José Martínez González (Gran Avenida), 33 bajo izqda. - Tlf.: 965 383 319 - Fax 966 319 218 - 03600 Elda (Alicante)

peluquería y estética

promoción láser
hasta el 15 de abril

con un bono de 6 sesiones, un 10% de dto.
y a partir de la 7ª sesión, un 30% menos.

láser, terápías faciales, terápías corporales, terápías capilares...

CENTRO DE ESTÉTICA AVANZADA

AGENDA DEPORTIVA

Visitan los colistas el «Florentino Ibáñez» el sábado por la tarde, en primer lugar los chicos del SENIOR B se enfrentan al BASQUET ALTEA, colista del grupo D y después, el 1ª NACIONAL de Antonio Aravid, ya con pocas opciones de ascenso, se enfrentan al MISLATA BASQUET CLUB, colista de la categoría. El CD ELDENSE JUVENIL afronta su partido en el campo de LA SOLANA, por el cierre de su campo por sanción, el primer equipo en una de sus últimas opciones de ascenso se enfrenta al 2º clasificado de la categoría, buscando resarcirse por el mal resultado obtenido en la anterior jornada.

XXII JUEGOS DEPORTIVOS ESCOLARES

LA PREVIA

Han concluido con gran éxito, las jornadas de Ajedrez de los Juegos Deportivos, con una participación de 101 alumnos de los diferentes centros escolares de Primaria y Secundaria, unos 20 ajedrezistas nos representarán en la fase provincial de los juegos.



LO MÁS DESTACADO

Indudablemente, la visita del mítico equipo alicantino del AKRA-LEUKA a nuestra localidad, para enfrentarse al IES LA MELVA, es uno de los enfrentamientos más destacados de esta jornada de la fase provincial.

CAMPOS DE LA SISMAT

Paseo de la Mora, s/n - Tel. 965 39 11 73

Sábado

| | | | | |
|--------|-----------------------|---------------------|------------------|-------|
| FÚTBOL | 2ª INFANTIL MASCULINO | PEÑA MADRIDISTA "A" | ZAFIRO C.D.C."D" | 09:00 |
| FÚTBOL | 2ª INFANTIL MASCULINO | PEÑA MADRIDISTA "B" | U.D.F.SAX "B" | 11:00 |
| FÚTBOL | 2ª INFANTIL MASCULINO | CD ELDENSE "D" | P.C.D.ARRABAL"C" | 16:00 |

Domingo

| | | | | |
|--------|-----------------------|----------------|----------------------|-------|
| FÚTBOL | 1ª INFANTIL MASCULINO | CD ELDENSE "B" | ELCHE C.F."B" | 10:00 |
| FÚTBOL | 1ª CADETE MASCULINO | CD ELDENSE "B" | ELCHE C.F."B" | 12:00 |
| FÚTBOL | 2ª CADETE MASCULINO | CD ELDENSE "C" | PEÑA MADRIDISTA ELDA | 12:00 |

POLIDEPORTIVO «CIUDAD DE ELDA - FLORENTINO IBÁÑEZ»

Avda. de Ronda, s/n - Tel. 965 39 01 75

Sábado

| | | | | |
|------------|-----------------------|-----------------------|----------------------|-------|
| BALONCESTO | INFANTIL FEMENINO | IES LA MELVA | AKRA LEUKA ALICANTE | 10:00 |
| BALONMANO | ALEVÍN FEMENINO | SAGRADA FAMILIA | MIGUEL HERNÁNDEZ | 11:30 |
| BALONCESTO | SENIOR MASC. PREF. | CB ELDA «B» | BASQUET ALTEA | 18:30 |
| BALONCESTO | 1ª DIVISIÓN MASCULINA | CB ELDA BATEIG P. NAT | MISLATA BASQUET CLUB | 20:00 |

Domingo

| | | | | |
|-----------|-------------------|----------------|-------------|-------|
| BALONMANO | CADETE FEMENINO | CBM FEM. ELDA | C.BM. ELCHE | 09:30 |
| BALONMANO | INFANTIL FEMENINO | CBM FEM. ELDA | C.BM. ELCHE | 10:45 |
| BALONMANO | JUVENIL FEMENINO | CBMF ALSA ELDA | CBM ONDA | 12:00 |

POLIDEPORTIVO MUNICIPAL «PEPICO AMAT»

C/ Perú, s/n - Tel. 965 39 57 65

Sábado

| | | | | |
|------------|------------------------|--------------------|--------------------------|-------|
| FÚTBOL 7 | ALEVÍN MASCULINO | CD ELDENSE «F» | PEÑA MADRIDISTA ELDA «B» | 09:30 |
| BALONCESTO | BENJAMÍN FEMENINO | CARMELITAS | PINTOR SOROLLA | 10:00 |
| BALONCESTO | ALEVÍN MASCULINO | CARMELITAS | EM ALCOI | 10:00 |
| FÚTBOL 7 | ALEVÍN MASCULINO | CD ELDENSE «E» | MONFORTE C.F. | 10:45 |
| BALONCESTO | ALEVÍN FEMENINO | PADRE MANJÓN A | PINTOR SOROLLA | 11:00 |
| FÚTBOL 7 | BENJAMÍN MASCULINO | CD ELDENSE «B» | KELME C.F. «B» | 12:00 |
| VOLEIBOL | 1ª AUT. FEMENINA | UNIVOLEI P. HDEZ | UNIV. ALICANTE | 16:30 |
| BALONMANO | 1ª AUT. FEMENINA | CBMF ALSA ELDA | CBM FERROBÚS MISLATA | 17:00 |
| BALONMANO | 1ª DIVISIÓN AUT. MASC. | CBM AVECER CEE «B» | CH MONOVAR CBC PROM. | 18:30 |

Domingo

| | | | | |
|------------|---------------------|--------------------|--------------------------|-------|
| BALONCESTO | CADETE MASCULINO | CB ELDA "A" | CLUB VC V-74 VILLENA | 10:00 |
| FÚTBOL | 2ª REGIONAL JUVENIL | PEÑA MAD. ELDA "A" | PEÑA VILLENENSE A.F. "A" | 12:00 |
| FÚTBOL | 3ª DIVISIÓN | CD ELDENSE | LEVANTE UD B | 17:00 |



www.elda.es

¡Ven al deporte!

Exmo. Ayuntamiento de Elda
Concejalía de Deportes

CINE

EL SEÑOR DE LOS ANILLOS. EL RETORNO DEL REY

Director: Peter Jackson.
Interpretes: Elijah Wood, Ian McKellen. Aventuras.

La película triunfadora de la reciente edición de los Oscar de Hollywood, con un total de once estatuillas, entre las que destacan la Mejor Película y el Mejor Director, para Peter Jackson.

Con las fuerzas de Saruman destruidas, por primera vez en la Tierra Media hay un signo de esperanza. La atención de Sauron, el señor Oscuro, se centra ahora en Gondor, último reducto de los hombres, en el cual Aragorn tendrá que reclamar el trono para ocupar el puesto de rey.

MYSTIC RIVER

Director: Clint Eastwood.
Interpretes: Sean Penn, Tim Robbins, Kevin Bacon. Drama.

Película que ha recibido dos Oscar de la Academia: Uno para Sean Penn como mejor actor y otro para Tim Robbins como mejor actor de reparto. Cuando Jimmy Markun, Dave Boyle y Sean Devine eran niños que crecían juntos en un peligroso distrito de Boston pasaban los días jugando al béisbol en la calle, nunca sucedía nada importante. Hasta que Dave tomó un rumbo que cambiaría la vida de todos para siempre.

SE VENDE PLAZA DE GARAJE

Zona Campo
de Fútbol (Elda).

Tf. 653 86 83 47

2375/04/II



C/ José María Pemán, 23
Entresuelo - Puerta 17
(Junto a Heladería Jijonena)

**Teléfonos: 965 39 12 36
965 38 69 28**

COLD MOUNTAIN

Director: Anthony Minghella.
Interpretes: Jude Law, Nicole Kidman. Drama.

Oscar a la Mejor Actriz Secundaria.

1860, Norte América. Tres personajes cuya supervivencia física y espiritual depende enteramente unos de otros. Inman, Ada y Ruby nos cuentan una historia sobre la añoranza del hogar, de la necesidad de paz tras la brutalidad de la guerra y el anhelo por el amor y la familia.

SE VENDE PISO

127 m², en San Fco. de Sales, tres dormitorios, baño, salón, cocina en roble con galería, balcón, a/a y calor, climatizado. En muy buen estado.

Tf. 965 39 15 10

2375/04/P

SE VENDE 3º PISO

En Edificio Radio Elda; 109,3 m², 4 dormitorios, 2 baños, amplio comedor, cocina amueblada, parket, aire acondicionado y calefacción.

**Tf. 965 38 50 73
690 28 79 74**

2373/76

SE ALQUILA LOCAL

130 m², en la Huerta Nueva, con fuerza motriz, aire y alarma. Ideal para taller de cortado o aparado. Precio alquiler: 300 euros.

Tf. 96 538 44 77

2374/75

SE VENDE 1º PISO

Zona Mercado Central. 110 m², 4 dormitorios, baño completo, cocina y salón. ¡Infórmese!

Tf. 647 68 40 86

2375/02/LS

VENTA PISOS DE NUEVA CONSTRUCCIÓN

Zona centro de Elda, con 100 m² útiles, 4 dormitorios, 2 baños, plaza de garaje.

Tf. 96 538 92 57

2375/02/MU



Ctra. Alicante-Madrid Km. 36,5
C.C. Carrefour - PETRER

PROGRAMACIÓN Del 5 al 11 de marzo

| | |
|----------------------------|--|
| Gothika | 12,00 - 16,00 - 18,00 - 20,00 - 22,00 - 00,00 h. |
| Lost in translation | 12,00 - 16,45 - 18,45 - 20,45 - 22,45 - 00,45 h. |
| Las voces de la noche | V5: 16,15 - 18,15 - 20,30 h. - S6: 16,15 - 18,15 h. D7: 12,00 - 16,15 - 22,45 - L8 a J11: 16,15 - 18,15 - 20,15 - 22,15 h. |
| El Cid, la leyenda | 12,00 - 16,15 h. |
| Escuela de rock | V5 y S6: 15,45 - 17,15 h. D7 a J11: 12,00 - 16,30 - 18,45 h. |
| La mansión encantada | 12,00 - 16,00 - 17,45 h. |
| El último samurai | V5 y S6: 20,15 - 22,30 h. - D7 a J11: 19,30 - 22,15 h. |
| Cuando menos te lo esperas | V5 y S6: 18,30 - 21,45 - 00,15 h. D7 a J11: 17,50 - 20,15 - 22,45 h. |
| El señor de los anillos | V5 y S6: 19,45 - 23,30 h. - D7 a J11: 21,00 h. |
| Cold Mountain | V5 y S6: 16,45 - 20,45 - 00,00 h. D7 a J11: 12,00 - 16,15 - 19,15 - 22,15 h. |
| Bajo el sol de La Toscana | 12,00 - 15,45 - 18,00 - 20,15 - 22,30 - 00,45 h. |
| Doce en casa | 12,00 - 16,30 - 18,30 - 20,30 - 22,30 - 00,30 h. |



Centro Comercial Bassa El Moro - PETRER

PROGRAMACIÓN Del 5 al 11 de marzo

| | |
|-----------------------------|---|
| Pegado a tí | 17,10 h. Sábados y domingos: 12,00 h. |
| Big Fish | 18,40 - 21,20 h. Sábado y domingo: 12,00 - 16,10 h. Viernes y sábado: 23,50 h. |
| 21 gramos | 19,40 - 22,10 h. Viernes y sábado: 00,35 h. |
| Seabiscut | 21,50 h. Viernes y sábado: 00,35 h. |
| La joven de la perla | 17,25 - 20,00 - 22,00 h. Sábado y domingo: 12,00 h. |
| La vida que te espera | 18,50 h. Sábado y Domingo: 12,00 - 16,40 h. |
| El señor de los anillos III | 21,00 h. |
| Doce en casa | 18,20 - 20,35 - 22,40 h. Viernes y sábado: 00,40 h. Sábado y domingo: 12,00 - 16,05 h. |
| El último samurai | 18,30 - 21,30 h. Viernes y sábado: 00,25 h. |
| Looney Tunes | Sábado y domingo: 12,00 - 16,00 h. |
| Cuando menos te lo esperas | 19,30 - 22,05 h. Sábado y domingo: 12,00 - 16,55 h. Viernes y sábado: 00,40 h. |
| Ciudad de Dios | Sábado y domingo: 12,00 - 16,20 h. Todos los días: 19,00 h. |
| Gothika | 17,00 - 19,20 - 22,00 h. Sábado y domingo: 12,00 h. Viernes y sábado: 00,10 h. |
| Mystic River | 17,40 - 20,25 h. Sábado y domingo: 12,00 h. Viernes y sábado: 23,10 h. |

- Ordenadores de ocasión
- Portátiles 2ª mano
- Gestión Factu-Web
- Gestión Calza-Web
- Programación a medida

- Páginas Web
- Gestión de dominios
- Comercio Electrónico
- Instalación de redes
- Mantenimiento de software

Web

i-ingenieros

de software

Dos de Mayo 83, entl. C Teléfonos 965 385 971 - 653 542 284 info@webingenieros.com



merecemos
una España
mejor

Zapatero Presidente

ACTOS DEL PARTIDO SOCIALISTA DE ELDA

Sábado 6 de marzo, 23 horas

Fiesta Joven por «El cambio»

Con la participación de los candidatos al Congreso: **Erick Campos** y **Clemen Torrado**.

Y el candidato al Senado:

Juan Pascual Azorín.

Lugar: Pub Drumon (C/ Pí y Margall)

Jueves, 11 de marzo, 17,30 horas

Encuentro de vecinos con los candidatos al Congreso y Senado: **Clemen Torrado** y **Juan Pascual Azorín**.

Lugar: Centro Social Nueva Fraternidad

Lunes, 8 de marzo, 21 horas

«Día de la Mujer Trabajadora»

Tertulia sobre la situación actual de la mujer trabajadora.

Lugar: Asociación de Vecinos Virgen de la Salud

Miércoles, 10 de marzo, 20,30 horas

MITIN CENTRAL DE CAMPAÑA

Con la presencia de la cabeza de lista por Alicante, **Leire Pajín** y los candidatos al Congreso y Senado: **Clemen Torrado** y **Juan Pascual Azorín**.

Lugar: Centro Cívico y Juvenil (Plaza de la Ficia)