

## Juan Pascual Azorín elegido senador



El alcalde de Elda ha sido elegido senador por el PSOE en la provincia de Alicante en las elecciones celebradas el pasado domingo. Azorín ha manifestado que con la victoria de su partido Elda se beneficiará de la puesta en marcha de numerosos proyectos.

## 20.000 eldenses mostraron su solidaridad con las víctimas del terrorismo en el atentado del 11-M



La solidaridad de las gentes de Elda se hizo patente en la concentración

Fotos: JESÚS CRUCES

Éste es el impresionante aspecto que ofrecía la Plaza de la Ficia de Elda en la concentración contra el terrorismo y en solidaridad con las víctimas y sus familias, que se llevó a cabo el pasado viernes.

Alrededor de 20.000 eldenses abarrotaron la plaza y las calles adyacentes en la concentración más multitudinaria de la historia reciente de nuestra ciudad.



## Este sábado se proclama el Pregón de Semana Santa

A las 9 de la noche del sábado día 20, la iglesia de Santa Ana acogerá el Pregón de Semana Santa, que correrá a cargo del crevillentino Francisco Polo Candela, presidente de la Junta Diocesana de Cofradías y Hermandades. El acto contará con una original puesta en escena.

## Derrota del Elda Prestigio en la Recopa de Europa



El Elda Prestigio prácticamente dice adiós a la competición europea al ser derrotado de forma contundente por el equipo danés del FCK por 20 a 28.

BASILIO *Tu Vida está en las Fotos*

# COMUNIONES

## HORARIOS DE MUSEOS DE ELDA

**MUSEO ARQUEOLÓGICO MUNICIPAL:** de lunes a viernes, de 9 a 2 mañana y de 4 a 7 tarde. Sábados, 10 a 1,30. Visitas concertadas, llamar al teléfono 96 539 86 62. (Casa de Cultura, Príncipe de Asturias, 44)

**MUSEO DEL CALZADO:** de martes a sábado, de 10,00 a 13,00 y de 16,00 a 22,00. Domingos de 10 a 13,00. Lunes cerrado. Avda. de Chapí, 32 (Edificio Ficia) (Visitas concertadas. Teléfono: 96 538 30 21)

**MUSEO ETNOLÓGICO DE ELDA:** Avda. de Chapí, 32 (Edificio FICIA). Horario: de martes a viernes, de 16,00 a 20,00. Sábados, de 17,00 a 20,00. Visitas concertadas, llamando al teléfono: 66 973 61 55. Información, teléfono: 96 538 14 34.

**MUSEO «KURHAPIES» DE CALZADO:** visita previa cita, llamando al teléfono 96 539 20 11.

## AGENDA CULTURAL DE PETRER

### PINTURA.

**Exposición Temática de Eusebio Sempere «Espiritual»**

Hasta el 21 de marzo. Lugar Centro Cultural. Horario de visitas: laborables de 19 a 21,00 horas. Domingos y festivos de 12 a 14,00 horas y de 18 a 20,30 horas.

### FOTOGRAFÍA.

**«La Habana bella»**

Hasta el 4 de abril. Lugar Museo Dámaso Navarro.

Horario de visitas: laborables de 10 a 14,00 horas. Sábados de 18 a 20 horas. Domingos y festivos de 11 a 13,00 horas y de 18 a 20,00 horas.

### FOTOGRAFÍA.

**Exposición de Fotografía de «José M. Deltell»**

Hasta el 4 de abril. Lugar Forn Cultural.

Exposición que muestra una selección de imágenes de gran calidad artística donde se encontrarán paisajes, bodegones y cuerpos femeninos de gran belleza.

### MÚSICA.

**Concierto de Música de Cámara a cargo de: «Dúo de Viola i Arpa»**

Domingo 28 de marzo a las 12,30 horas. Lugar Centro Cultural Municipal.

Dúo de Cámara formado por Traian Ionescu (viola) y Ursula Segarra (arpa) que nos ofrecerán un programa divertido y muy interesante para disfrutar con piezas muy conocidas de autores clásicos.

Entrada: libre

## HORARIOS DE MISAS

**SANTA ANA:** de lunes a sábado 8 de la mañana y 7,30 tarde. Domingos y festivos, 8,30 - 11,00 y 12,30 mañanas y 7,30 tarde.

**LA INMACULADA:** de lunes a sábado 7 y 8 tarde. Domingos y festivos, 9-11 - y 13 mañana y 7 tarde.

**SAN FRANCISCO DE SALES:** de lunes a sábado 8 tarde. Domingo y festivos, 9 y 12 mañana.

**SAN JOSÉ OBRERO:** de lunes a sábado 7 tarde, domingo y festivos 11 mañana.

**SAN PASCUAL BAILÓN:** de lunes a sábado 7,30 tarde. Domingos festivos, 11 y 12,30 mañana.

**GERIÁTRICO:** domingos y festivos, 10,30 mañana.

**HOSPITAL G.:** sábados, 5 tarde.

**LA SANTA CRUZ (Petrer):** de lunes a sábado 8 tarde. Domingos festivos, 9,30 y 12,00 mañana.

**SAN BARTOLOMÉ (Petrer):** de lunes a viernes 8 mañana y 7 tarde. Sábados, 7,30 tarde. Domingo y festivos, 9,00 y 12,00 mañana.

## ABE

AULAS DE LA TERCERA EDAD

## Programación de la próxima semana

**Jueves 18 de marzo.** A las 17,30 horas, conferencia-coloquio «Arte y religión de los iberos en el sureste» por Antonio Poveda, profesor de la Universidad de Alicante y Director del Museo Arqueológico de Elda.

**Lunes 22 de marzo.** A las 17,30 horas, conferencia «Los pozos de nieve en Alicante» por el profesor Manuel Vicedo.

**Martes 23 de marzo.** A las 17,30 horas, conferencia y proyección de fotografías «Elda 100 años de ciudad» por el profesor José Ramón Valero Escandell, del Departamento de Geografía Humana de la Universidad de Alicante.

**Jueves 25 de marzo.** A las 17,00 horas, conferencia sobre «Historia del Arte» por el profesor Manuel Román.

## OBITUARIO

### FALLECIDOS DE ELDA

**Día 10 de marzo,** Francisca Jaime Lozano, de 80 años. **Día 11,** Andrés Verdú Albert, de 82 años. **Día 12,** Francisca Leandra Del Valle Pérez, de 91 años. **Día 13,** Alfonso Martínez Castellanos, de 90 años. Julia Sáez Martínez, de 88 años. Rafaela Busquier Sánchez, de 76 años. Remedios Marhunedá, de 90 años. **Día 14,** Angel Sáez Ibáñez, de 79 años. Juan Collado Valenciano, de 90 años. Lidia Juan Olcina, de 89 años. **Día 15,** María Belén Vera Cerdá, de 40 años.

### FALLECIDOS DE PETRER

**Día 13 de marzo,** Estrella Martínez Varón, de 75 años.

## AUDITORIO APOC

## Próximas actuaciones

**FRANCISCO EN CONCIERTO.** Orquesta y coro. Homenaje a Luis Mariano y Nino Bravo.

Viernes 26 de marzo a las 21,00 horas. Entrada: Patio de butacas 36 euros. Anfiteatro 31 euros.

### CONCIERTO.

**Sociedad Musical Virgen del Remedio de Petrer.**

Sábado 27 de marzo a las 21,00 horas. Entrada gratis por invitación.

**CONCIERTO BENÉFICO** Asociación Músico Cultural Eldense Santa Cecilia.

Domingo, 4 de abril, a las 19,00 horas. Entrada: 5 euros.

### CONCIERTO ALBALADRE

**Música Latinoamericana.**

Viernes, 16 de abril a las 21,00 horas. Entrada: socios 3 euros, no socios 5 euros.

## SE VENDE FORD MONDEO

TDDI Ghia 2.0, 115 cv, diesel, matrícula BRV, 40.000 km., granate metalizado, enero/02, tapicería color crema, ABS, 6 airbag, climatizador, llantas 17, cargador 6 CD's. Perfecto, estado muy elegante, recién revisado. Llamar tarde - noche.

**Tf. 657 312 349**

2376/77

## TELÉFONOS DE INTERÉS

Ayuntamiento	965 38 04 02
Alcohólicos Anónimos	965 21 94 71
Bomberos	965 38 22 22 - 965 38 50 80
Casa de Cultura	965 38 68 16
Cruz Roja (urgencias)	965 38 09 87
Cementerio	965 39 24 31
Conservatorio	965 39 06 07
Guardia Civil	965 38 09 64
Hogar del Pensionista	965 38 43 43
Jardín de la Música	965 39 74 77
Mercado Central	965 39 41 41
Museo del Calzado	965 38 30 21
Museo Arqueológico	965 39 86 62
Policía Local	092
Policía Nacional (Comisaría)	965 3913 11
Servicios de Aguas	965 38 04 02
Taxis (paradas)	965 38 10 05/30/14

## FARMACIAS DE URGENCIA

VIERNES 19 DE MARZO

**JOSÉ M<sup>a</sup> PICAZO**

P. Zorrilla, 17. Tf.: 965 38 70 41

SÁBADO 20 DE MARZO

**ANA MARÍA AGUADO**

Avda. Sax, 23. Tf.: 965 39 64 95

DOMINGO 21 DE MARZO

**M<sup>a</sup> CARMEN RICO CATALÁN**

Méjico, 1. Tf.:965 38 19 68

LUNES 22 DE MARZO

**ESTHER PADIAL BAILÓN**

Alfonso XIII, 49. Tf.:965 38 21 19

MARTES 23 DE MARZO

**PILAR JIMÉNEZ PÉREZ**

Avda. Chapí, 31. Tf.:965 38 61 52

MIÉRCO. 24 DE MARZO

**ROBERTO VALERO SERRANO**

Reina Victoria, 13. Tf.:965 38 69 09

JUEVES 25 DE MARZO

**JUANA SALORT MAYANS**

Avda. Chapí, 6. Tf.:965 38 45 25



## Teatro Castelar

### Programación

### MÚSICA.

**Ismael Serrano presenta su nuevo disco:**

**«Principio de incertidumbre»**

Sábado 20 de marzo, a las 22,00 horas. Entrada: Patio, 12 euros. Anfiteatro, 9 euros.

### TEATRO INFANTIL.

**Marqueliñe presenta:**

**«La vuelta al mundo en 80 cajas»**

Domingo 21 de marzo, a las 19,00 horas. Entrada: 5 euros (con la entrada de un niño, un adulto gratis).

# Impresionante concentración contra el terrorismo

# Dolores Delgado actúa en Torrent



Fotos: JESÚS CRUCES



La concentración contra el terrorismo convocada el pasado viernes en la Plaza de la Ficia reunió a cerca de 20.000 eldenses que quisieron solidarizarse con las víctimas del brutal atentado perpetrado el 11 de marzo en Madrid y mostrar su repulsa por la masacre.

Los asistentes guardaron cinco minutos de silencio, que siguieron a la lectura de un comu-

nicado. Este elevado número de personas hizo que los asistentes comentaran después que el acto había resultado impresionante.

Tanto en el Ayuntamiento como en otros centros de trabajo y colegios, se guardaron minutos de silencio por las víctimas. La concentración de Elda tuvo lugar a las 8 de la noche porque el alcalde la había convocado por la mañana, antes de que el gobierno lo hiciera a las 7 de la tarde en toda España.

## FORMACIÓN MODELISTAS

Se imparten clases particulares para jóvenes que quieran aprender la profesión de modelista de calzado teórica y práctica, ajuste y despiece, diseño y dibujo. Cursos libres de horario según nivel, no es necesario conocimientos. Llamar de lunes a jueves a partir de las 21:00 h.

**Tf. 965 39 53 65**

2374/77

## PEPE GÓTERAS Y OTILIO CHAPUZAS A DOMICILIO

No dude en llamar por pequeña que sea la chapuza. Tejados, Fontanería, Persianas, Electricidad, Pintura, Carpintería, Albañilería y Reformas en General. Y todas las reparaciones del hogar. Tenemos mini excavadora y camión grúa.

MÁS DE 18 AÑOS TRABAJANDO AL PÚBLICO DE ELDA Y PETRER NOS AVALAN: NO SE ARRIESGUE A ENGAÑOS.

Contacte con nosotros a través de:

Tel. 965 38 56 59 - Móvil 659 862 003

Fax: 965 39 11 35 Domicilio: P.I.C.A 30 - 60 ELDA

Para cualquier otro tipo de trabajo, consúltenos. Por favor, conseve este anuncio, cualquier día me puede necesitar.

## DETECTIVES IDELLA

Lic. 366

Coleg. Nº 6

**608 042 618**

[www.detectives-idella.com](http://www.detectives-idella.com)

## SE VENDE PISO 1º

Zona Cocoliche, 90 m2, 3 dormitorios, cocina, galería acristalada, todo a la calle. Precio: 57.100 euros.

Ref.Pe.107 Inmvalle

**Tf. 96 631 13 72**

2377/03/Inv

## TELINA VENDE

Solar 1.027 m2 Avda. de Sax.

9 viviendas Avda Madrid.

Se venden campos y un piso

de 112 m2 centro Benidorm .

**Tf. 625 370 422**

2372/...



RESTAURANTE - ARROCERÍA

Club de Campo

NUESTROS ARROCES:

- DE MAGRO
- CON PATA
- Y VERDURAS
- EMPEDRAO
- NEGRO
- CALDOSO PESCADO
- A BANDA
- FIDEUA

**LUNES, CERRADO POR DESCANSO**

MENÚS ESPECIALES PARA CELEBRACIONES · AMPLIO PARKING  
Avda. Mediterráneo, 28-30 · Tel 96 539 25 90 · 03600 ELDA (Alicante)

## FINCAS TERRADES

VENTA DE PISOS, LOCALES, CHALETS, NAVES INDUSTRIALES  
Y TODA CLASE DE FINCAS RÚSTICAS Y URBANAS,  
ALQUILERES TRASPASOS, HIPOTECAS

## MARÍA SALUD PARDO BARCELÓ

EXPERTO TÉCNICO INMOBILIARIO

DAHELLLOS, 10 1º Izqda. TELÉFONO 96 538 52 42

HORAS DE OFICINA: De 10 a 1,30 h. y de 4 a 8,30 h.

# El PP gana en Elda, aunque el PSOE recorta las distancias

Si hay un dato que llama la atención de las elecciones generales celebradas el pasado domingo en las que el PSOE resultó vencedor de los comicios, es que en la comarca, es el Partido Popular el que gana

en todos los municipios, a pesar, de que gran parte de sus ayuntamientos están gobernados por partidos de izquierda.

Respecto a las anteriores elecciones generales, el número de ciudadanos de Elda que

han decidido acudir a las urnas se ha incrementado en 2.160 personas, en total, votaron 33.320 ciudadanos.

Por otra parte, en las elecciones al senado, los ciudadanos de Elda han votado en su mayo-

ría al PP, partido que roza la mayoría absoluta en la Cámara Alta.

Los resultados por partidos han sido los siguientes, según datos facilitados por el Ayuntamiento de Elda: el PP consigue 15.595 votos, 650 menos que en las anteriores elecciones generales de 2000 (47% de los votos); el PSOE aumenta en 2.976 votantes y alcanza los 14.360 votos (43%); mientras que Izquierda Unida consigue 1.519 votos, 257 menos que en el 2000 (4,5%).

La cuarta fuerza más votada es el partido Eco Pacifistas, con 429 votos, seguido del Partido por la Legalización del Cannabis con 241 votos. Por otra parte, los votos en blanco, que significan una reprobación al sistema político en general, han ascendido a 599, es decir, a un 1'8% del total.

Con los datos en la mano, es curioso comprobar cómo se aproximan los resultados conseguidos por PP y PSOE a los de las antepenúltimas elecciones generales del 96. Un caso diferente es el de IU, ya que sufre un considerable descenso respecto al año 96. Recordamos que en las elecciones generales de 1996 el PP consiguió 15.421 votos, el PSOE 14.318 e IU 3.981.

Si analizamos el voto en las diferentes zonas de Elda, se observa que el Partido Popular gana en todos los distritos, a excepción del número 1. Por otra parte, en todos los distritos, el Partido Socialista suma votos, mientras que PP e IU restan, menos en el distrito 3, en el

## Resultados de las Elecciones Generales 2004 en Elda

Formación Política	Nº de votos año 2004	Nº de votos año 2000	Diferencia en nº de votos
Partido Socialista Obrero Español	14.360 43,34%	11.384 36,73%	+2.976
Partido Popular	15.595 47,07%	16.245 52,42%	-650
Izquierda Unida	1.519 4,58%	1.776 5,73%	-257
Los Verdes Ecopacifistas	429 1,29%	496 1,60%	-67
Blancos	599 1,81%	492 1,59%	+107
Nulos	190 0,57%	167 0,54%	+23
Partido Humanista	21 0,06%	30 0,10%	-9
Centro Democrático y Social	58 0,18%	38 0,12%	+20
Bolc Nacionalista-Esquerza Verda	49 0,15%	157 0,51%	-108
Falange Española	11 0,03%	16 0,05%	-5
Partido Demócrata Español	14 0,04%	5 0,02%	+9
España 2000	11 0,03%	10 0,03%	+1
Partido por la Legalización Cannabis	241 0,73%		
Falange Auténtica	12 0,04%		
Esquerza Republicana P.V.	23 0,07%		
Familia y Vida	22 0,07%		
Partido Republicano	18 0,05%		
Ciudadanos en Blanco	64 0,19%		
Falange Española de la Jons	17 0,05%		
Democracia Nacional	22 0,07%		
Movimiento Social Republicano	7 0,02%		
Unión Centrista Liberal	15 0,05%		



*Antonia D'Picó Adornos, s.l.*

**Bordado industrial para:**

- Calzado.
- Textil.
- Moros y Cristianos.
- Cofradías.
- Publicidad.

P.I.C.A. - C/ Alemania, 61  
**Teléfono 965 38 24 80**

2376/78

## Dr. Enrique Mares Arambul

Médico especialista en Otorrinolaringología

Enfermedades

**Garganta - Nariz - Oídos**

Tratamiento del **RONQUIDO** sin cirugía

C/. ZORRILLA, 1 - PISO 2 - PTA. 4 **965 381 627**

## Emma García Medina

Licenciada en PEDAGOGÍA  
LOGOPEDA

Rehabilitación de trastornos de la

**Voz y el lenguaje**

**Problemas escolares**

C/. ZORRILLA, 1 - PISO 2 - PTA. 4 **965 381 627**

que todos suman.

En el único distrito en que el PSOE gana, en el 1, saca una gran ventaja al PP. El PSOE consigue 2.333 votos (54%), mientras que el PP registra 1.546 (36%), e IU 237 (5'5%), cifras similares a las obtenidas en las pasadas elecciones generales, si bien PSOE suma 194 votos y PP resta 245 e IU 43.

El caso opuesto es el distrito 5, en el que el PP aventaja al PSOE en casi mil votos. De un total de 9.307 votatantes, el PP consigue 4.774 sufragios, el 51,5%, mientras que el PSOE, 3.646, un 39%. IU registra 402 votos, el 4%. No obstante, el PSOE consigue 637 votos más que en las anteriores generales, mientras que el PP, registra 256 menos e IU resta 72.

En el distrito 2, se produce casi un empate entre PP (1.551 votos) y el PSOE (1.482 votos), mientras que IU consigue 155 votos. Respecto a las anterio-

res elecciones, el PSOE aumenta en 295 votos y restan el PP 101 votos menos e IU 16.

El distrito 3, donde votaron 710 personas, registra 408 votos del PP, frente a los 225 del PSOE y 38 de IU.

El distrito 4, obtiene una victoria clara del PP con 7.316 votos (47%), mientras que el PSOE consigue 6.674 (43%) e IU 687 (4%). Llama la atención la gran subida del PSOE, que registra 1.777 votos más respecto a las anteriores elecciones generales, mientras que los descensos de los otros dos partidos no son tan considerables: PP 98 votos menos e IU, que resta 128. Con lo que claramente, los nuevos votantes de esta zona, que suman 1.619, se han decantado por el PSOE.

A la derecha mostramos los distritos electorales de Elda.

## Zonas aproximadas que componen los 5 distritos electorales de Elda

### Distrito 1

Properidad  
Tafalera Huerta Nueva  
Estación Caliu  
Parte del Casco Antiguo  
Zona del Geriático

Mercadillo  
Frontera con Petrer

### Distrito 2

Zona Centro  
Zona Cuartel Guardia Civil  
Marina Española  
Virgen de la Salud  
Avda. Monóvar  
Centro Excursionista

### Distrito 3

La Melva  
Agualejas  
Partida de Rico y Amat  
La Torreta

### Distrito 4

Sagasta  
Jardin de la Música  
Padre Manjón  
Plaza de Toros  
Las Trescientas  
San Francisco  
Almafrá  
Cruz Roja  
Club de Campo

### Distrito 5

Plaza Castelar  
Gran Avenida  
Las Monjas  
Nueva Fraternidad

**CONSTRUCCIONES  
OCAÑA**  
EMPRESA EQUIPADA CON  
MAQUINARIA DE ÚLTIMA TECNOLOGÍA.  
Miniexcavadoras, camión con grúa, toro  
mecánico. PERSONAL PROFESIONAL.  
**96 538 56 59 - 659 862 003**  
2285... (Pedro)

**MINI GUARDERÍA INFANTIL**  
  
Abierto plazo matrícula para bebés  
**PLAZAS LIMITADAS**  
**96 537 36 84**  
**619 17 91 39 (movil)**

**SE VENDE ÁTICO**  
En zona Col. Las Monjas, 150 m<sup>2</sup>,  
4 dorm., 2 baños, 2 terrazas, aire  
acond., puertas en madera,  
ventanas en alum., entrar a vivir.  
**Tf. 96 539 15 10**  
2377/02/PG

**PABLO J. JUAN MAESTRE**  
**PSICÓLOGO CLÍNICO**  
PSICOTERAPIA  
Con cita previa  
Padre Manjón, 3 Entlo. A.  
**Telf. 96 538 87 79**

  
**Chimeneas**  
GRUPO INMOBILIARIO

---

VIVIENDAS PROTECCIÓN OFICIAL  
VIVIENDAS ADOSADAS RENTA LIBRE  
LOCALES Y GARAJES  
*Petrer - zona Bassa Perico*

OFICINAS  
*Elda - Venta y alquiler*

NAVES INDUSTRIALES  
*Petrer - Polígono Salinetas*  
*Venta y alquiler*

---

*www.grupochimeneas.com*  
Tel.: 966 965 064 - Fax: 966 981 159  
Hernán Cortés, 20, 2º, local 15 - 03600 - ELDA

**DE CASITODO**  
MUEBLES Y DECORACIÓN

Muebles para el hogar: Clásicos, Modernos,  
Provenzales, Juveniles.  
El transporte y el montaje son gratuitos.  
Pague hasta en 12 meses sin intereses.

«PLAN RENUOVE»  
«ADQUIRIMOS SUS MUEBLES USADOS  
AL COMPRAR LOS NUEVOS»

Plaza del Sagrado Corazón de Jesús, nº 5  
Teléfonos: 966 981 943 / 619 189 721  
**ELDA**



2372/83

# Éxito de la procesión de Nuestro Padre Jesús de Medinaceli

La Cofradía Nuestro Padre Jesús de Medinaceli celebró el pasado sábado en la iglesia de la Inmaculada una eucaristía presidida por don José Rives y amenizada por el Coro San José de Cluny que contó con la presencia de miembros de otras cofradías de Jesús de Medinaceli procedentes de Onda, Valencia, Bilbao, Cartagena y Ceuta. También asistieron miembros de todas las cofradías de Elda, así como las directivas de las cofradías de otras poblaciones como Villena y Elche. Como representación institucional participaron los concejales Carlos Ortuño y Paqui Gandía.



Al término de la misa se celebró una procesión extraordinaria que abrió la banda de cornetas y tambores de la cofradía. Numerosos fieles participaron en la misma, ya que las 500 velas que previó la cofradía se repartieron en su totalidad. Cerró la procesión la banda de cornetas y tambores de Catral «Los Santos Juanes» los cuales, ataviados con uniformes de infantes de marina, dieron un toque solemne al acto.

Por otra parte, la inauguración de la Exposición de objetos relacionados con la cofradía en

la Casa de Rosas tuvo que trasladarse del viernes al sábado por los atentados de Madrid. En la muestra destaca la primera imagen que tuvo la cofradía, cedida por Petrer, así como varios objetos enviados desde la archicofradía de Madrid. La Asociación de Belenistas de Novelda, por su parte, ha realizado un diorama del juicio de Jesús.

El presidente de la Junta Mayor de Cofradías, Juan Carlos Pastor, ha destacado «el gran esfuerzo que está haciendo la cofradía en la realización de los actos para celebrar sus 50 años y la ilusión que pone en todo lo que hace y que nos transmite al resto de la Junta Mayor».

# El sábado se pronuncia el Pregón de Semana Santa

El sábado, día 20 de marzo, a las 9 de la noche, la parroquia de Santa Ana acoge el Solemne Pregón de la Semana Santa de Elda 2004, que será proclamado por Francisco Polo Candela, presidente de la Junta Diocesana de Cofradías y Hermandades de Semana Santa. Intervenirá también la Agrupación Musical Santa María Magdalena de Yecla.

El acto se compone de cuatro partes. En la primera, el conjunto yeclano, con más de 65 músicos, ataviados con el traje de Gran Gala de la Guardia Civil, ofrecerá un concierto titulado «Música y Oración» que abarca piezas de distintas advocaciones que aparecen en la Pasión de Cristo, de autores como Lozano Perea, Lanzarote Fernández, Velasco Rodríguez, Muñoz Serna, Bach, Mena o Joan Manuel Serrat, bajo la dirección de Javier Verdú García.

En la segunda parte se pronunciará el pregón, mientras que en la tercera, se entregará el título de Cofrades de Honor y la insignia de oro a los Santos Patronos de Elda, la Virgen de la Salud y el Cristo del Buen Suceso.

En la última parte, de nuevo

intervenirá la Agrupación Musical de Yecla para despedirse.

Este año la puesta en escena del Pregón será muy original, ya que el concierto «Música y Oración» alternará la música de Semana Santa con un recital poético y la lectura de pasajes de la Pasión, todo lo cual crea un clima de verdadero recogimiento. El resto de la ambientación del templo lo pondrá el aroma a incienso. La Agrupación Musical «Santa María Magdalena» de Yecla estrenó este concierto el pasado año en la ciudad de Rojales con gran éxito de público y crítica.

Entre los méritos del conjunto yeclano, nacido en el año 1985 de un grupo de hermanos de la Hermandad de Santa María Magdalena, figura el haber conseguido el primer premio en el Certamen Nacional de Galapagar en Madrid en el año 97. En el mismo obtuvieron también el primer premio al mejor desfile y el segundo premio tanto en el tambor redoblante, como en el cornetín de órdenes y el corneta solista. El grupo es especialista en desfiles procesionales y realizan conciertos de este tipo de música en numerosos lugares de España.

## SE VENDE O ALQUILA

Apartamento en San Juan.  
(Meses de junio a septiembre)

**Tf. 96 538 67 56**  
**96 551 81 36**

2377/...

## SE VENDE PISO

Zona Ayuntamiento de Elda,  
90 m2, 3 dormitorios, 2 baños  
completos, cocina y salón.

Todo reformado.

**Tf. 647 68 40 86**

2377/02/LS

## SE VENDE PISO 2º

90 m2, con 3 dormitorios, 1 baño,  
salón, cocina. Zona Pablo Iglesias.

Precio Interesante.

**Tf. 966 98 14 41**

2377/05/PZ

## VENDO BAJO EN PETRER

Con patio, 3 habitaciones,  
salón, cocina y baño.

Precio muy interesante.

**Tf. 965 38 92 57**

2377/01/MU

## CASA PLANTA BAJA

100 m2, 4 dormitorios, baño, cocina,  
comedor, patio más lavadero y terraza  
interior en piso superior.

Precio 118.400 euros

Ref. AN1427Inmovalle

**Tf. 96 631 13 72**

2377/02/Inv

## SE ALQUILA LOCAL EN AVDA. ACACIAS

Frente a Colegio de monjas (antigua  
papelería Acacias). Acondicionado,  
con aseo y pequeño almacén. Ideal para  
oficina de empresa o similar.

**Tf. 652 527 420**

2376/77

**CASA DUMINY**  
*Delicatessen*

**Charcutería tradicional**  
**Conservas, vinos y cavas**

*El buen gusto al alcance de todos*

Antonino Vera, 15 Tel. 96 539 09 95 **ELDA**

2375/87

## HACEMOS WEBS DE MIEDO...

**DIGITAL PUBLIC**  
diseño  
publicidad  
internet

Tel. 96 695 27 29 | comercial@digitalpublic.com | www.digitalpublic.com

## Estudian crear una nueva falla en la Avenida de Ronda

Algunos vecinos de la Avenida de Ronda han decidido estudiar la creación de una nueva falla que se ubicaría en la zona. De hecho, han convocado una primera reunión para formar la comisión que empiece a traba-

jar con el objetivo de plantar su primer monumento en las Fallas 2005.

La reunión se celebrará el próximo 14 de abril en la sede de la Junta Central de Fallas «El Alminar».

## Caritas abre una cuenta a favor de Marruecos

Caritas Interparroquial de Elda ha abierto una cuenta para paliar en la medida de lo posible las necesidades que sufren nuestros vecinos de Marruecos a raíz del reciente terremoto

caecido en ese país y que en ocasiones alcanzan extrema gravedad. La cuenta se ha abierto en la CAM situada en la Gran Avenida, con el número 00/408/11375.

### AUDITORIO

**ADOC**  
Asociación de Ópera y Concierdos

#### VENTA DE ENTRADAS

**ServiCAM**  
Venta de entradas  
902 44 43 00 - www.cam.es

**ADOC**  
Asociación de Ópera y Concierdos  
TEL. 96 538 30 25

AÑO 2004

**26**  
**MARZO**  
**VIERNES**  
**21 horas**

*Francisco*

**EN CONCIERTO**

ORQUESTA Y CORO

FRANCISCO CANTA, ADEMÁS DE SU REPERTORIO,  
UN HOMENAJE A LUIS MARIANO Y NINO BRAVO

ENTRADAS: PATIO DE BUTACAS 36 E. ANFITEATRO 31 E.

#### Fe de erratas

En el pasado número, de fecha 12 de marzo, en la esquela publicada en la página 8, el nombre correcto es el de «PEDRO RICO ROMERO».

### ESCUELA DE MONTAÑA VIVE LA EMOCIÓN DE LOS DEPORTES DE AVENTURA

Inscripciones:

- **Oficinas del C.E.E.:**  
Por la mañana de 9.00 a 14.00 horas
- **Teléfonos:**  
96 538 10 10  
676 490 701  
617 889 817

• **Correo electrónico:** correo@silvoturismo.com

PARA MÁS INFORMACIÓN LOS JUEVES EN LAS OFICINAS DEL C.E.E. A PARTIR DE LAS 21.30 H. (AVDA. RONDA, 3 - ELDA)



Fecha de Inicio: **2 de Abril**, a las 20.30 presentación en las oficinas del C.E.E.

Matrícula: 45 Euros o Tarjeta Federativa.

Precio del curso: 30 Euros.

Duración: **Abril - Mayo - Junio**

Edad:

A partir de **16 años**

ACTIVIDADES:

**ESCALADA**  
**ORIENTACIÓN**  
**BARRANCOS**  
**TIROLINA**  
**SENDERISMO**  
**TRAVESÍA CON VIVAC**  
**ESCALADA EN ROCÓDROMO**  
**INICIACIÓN A RAID DE MONTAÑA**



*¡Vive la emoción de los deportes de montaña!*

# Concurso para dotar de marcha procesional al Cristo del Buen Suceso

La Cofradía de los Santos Patronos de Elda ha convocado un concurso nacional de composición musical en la modalidad de «Marcha Procesional» para conmemorar el IV Centenario de la llegada a Elda de nuestros Santos Patronos. La composición deberá llevar por título «Cristo del Buen Suceso». Las composiciones se enviarán a la Cofradía de los Santos Patronos, Apartado de Correos, nº 122.03600 Elda. El plazo de presentación de las obras finalizará el día 15 de mayo de 2004 y la dotación del único premio es de 3.005 euros.

Las obras seleccionadas serán interpretadas por la Banda de la AMCE Santa Cecilia en audición pública con la presencia del jurado en el lugar y fecha que se determine. La convocatoria y sus bases se publicarán en la página web de la Cofradía:

www.iespana.es/ivcentenario y en el tablón de edictos de la Corporación Municipal.

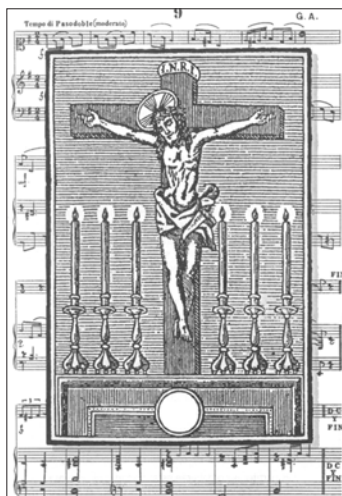

## Concurso Nacional de Composición Musical

Modalidad "MARCHA DE PROCESION"

IV CENTENARIO FIESTAS MAYORES  
ELDA - 1604/2004

### ENTRESUELO

Céntrico, 100 m2, 5 dormitorios, baño y aseo, cocina con galería y patio. Precio 93.200 euros.

Ref. Pe.145 Inmovalle

Tf. 96 631 13 72

2377/04/Imv

### VENTA PISOS DE NUEVA CONSTRUCCIÓN

Zona centro de Elda, con 100 m2 útiles, 4 dormitorios, 2 baños, plaza de garaje.

Tf. 96 538 92 57

2377/03/MU

### SE ALQUILA LOCAL

104 m2, por la zona de Iberdrola. Ideal para taller de cortado, aparado o similar. Fuerza motriz dada de alta. Precio: 300 euros mensuales (50.000 ptas./mes)

Tf. 67 581 70 78

2377/06/PZ

### OCL INGENIEROS

PROYECTOS Y  
CONSTRUCCIÓN  
DE NAVES  
INDUSTRIALES

Tf. 656 67 29 32

2377/79

### VENDO BUNGALOW

Zona Avda. del Mediterráneo, 3 dormitorios, cocina-blanca, salón, 1 baño y 1 aseo. 200 m2 de jardín. Precio 156.263 euros.

Tf. 96 695 31 18

2377/02/II

# Secuestran a un empresario

El dueño de las discotecas Mamma Luna de Petrer y Luna Latina de Elda, recientemente cerradas, fue secuestrado el día 3 en las proximidades del lujoso chalet que su hermano tiene en Sax. Su coche fue encontrado por unos vecinos con signos de haber chocado contra una valla, con la radio encendida y las gafas de la víctima en su interior manchadas de sangre. Las primeras hipótesis apuntan a un ajuste de cuentas. La policía local dio parte a la Comandancia de la Guardia Civil de Alicante que puso en marcha un rápido dispositivo que permitió localizar al secuestrado el sábado en una casa de campo en Tarragona. La Guardia Civil detuvo a los tres presuntos secuestradores de la víctima, que fue trasladada a un hospital para tratarle las heridas por golpes recibidos durante su cautiverio.

# Se suspendió el cine en el Teatro Castelar por el duelo oficial

El luto oficial por el atentado terrorista cometido en Madrid hizo que la concejalía de Cultura suspendiera la proyección de dos películas en el Teatro Castelar el pasado fin de semana, «Los Reyes Magos» y «Mystic River». El pase de las películas no se ha podido trasladar a este fin de semana porque el Teatro Castelar presenta un concierto el sábado y una obra de teatro el domingo. Los responsables del Cultura están estudiando la fecha para poder proyectar estas películas anunciadas.

### SE VENDE PISO

En Petrer, zona Chimeneas. 80 m2, 3 dormitorios, baño completo, cocina y salón comedor. ¡Recién reformado!

Tf. 647 684 086

2377/07/LS

### BORJA ABRE EN ELDA SU NUEVO ALMACEN DE PARQUETS Y MUEBLES DE COCINA

TENEMOS PARQUETS DE TODO TIPO, COCINAS COMPLETAS Y MÓDULOS SUELTOS. VENTAS AL MAYOR Y DETALL.

OFERTA DE APERTURA: PARQUET LAMINADO AC3, 9'90 euros x m2 ESTAMOS EN POLÍGONO INDUSTRIAL TORRETA RÍO C/ LA TORRETA, 2. JUNTO AL PUENTE DE LA LIBERTAD

Tel. 96 539 90 37 - Fax 96 538 07 63

2337/...

### Especialista en todo tipo de trenzas africanas

Rastas, extensiones cosido, extensiones con hilo, con gelatina, mechadas de colores, desrizados...  
Venta de pelo, postizos, natural, pelucas trenzadas, moños, productos para el pelo, bolas para trenzas...



Teléfono 658 958 067

Llama e infórmate. Ernest.

2376/94

# CLÍNICA PODOLÓGICA ÓSCAR PORTA BELMAR

\* SE ATIENDEN HORARIOS ESPECIALES  
\* ATENCIÓN DOMICILIARIA

Antonio Maura, 10 - Entlo. A  
Teléfono 96 538 51 51  
03600 ELDA (Alicante)

Coleg. Podología 2.241 - Coleg. Enfermería 8.058





ya están abiertas las puertas...

entra en tu nueva tienda multi marca  
de zapatos, bolsos y complementos

ANS  
Andressi

colección prêt a porter  
primavera verano 2004

Jardines 30 esquina dahellos  
centro de elda

# La vivienda centra las conferencias de la Escuela de Relaciones Laborales

La Escuela de Relaciones Laborales de Elda, adscrita a la Universidad de Alicante, presenta la próxima semana su ciclo anual de conferencias, en el que destacados expertos exponen sus ideas sobre un determinado tema. Este año el tema elegido es el territorio y la vivienda. Todas las conferencias se pronunciarán en el salón de actos de la Casa de Cultura a

las 8 de la noche.

El lunes, día 22, Visitación Pérez Serra, Magistrada de la Audiencia Provincial de Alicante hablará de «Arrendamiento y vivienda».

El martes, día 23, José Ramón Navarro Vera, catedrático de Urbanística de la Universidad de Alicante, pronunciará su conferencia «Suelo urbano, territorio y vivienda».

La última conferencia tendrá lugar el miércoles de la semana siguiente, día 31 de marzo, con el título «Mercado y vivienda», a cargo de Paloma Taltavull de la Paz, profesora titular de Economía de la Universidad de Alicante.

## SE ALQUILA LOCAL COMERCIAL

Zona Avda. de Madrid. 78 metros.  
Diáfano con agua y luz  
Tf. 606 821 602

2377

## Dr. ENRIQUE SCHIEFENBUSCH MUNNE

MÉDICO ESPECIALISTA EN UROLOGÍA

CIRUGÍA UROLÓGICA - MEDICINA SEXOLÓGICA

Enfermedades de la próstata, **Incontinencia** de orina, **Impotencia**.

Eyaculación precoz. Esterilidad. Fimosis. Vasectomías...

**-Consulta previa cita-**

Plaza Mayor - Escalera comercial n.º 2 - Entlo. A

**Teléfonos 965 396 277 - 639 668 070**

# Concierto de Ismael Serrano y Teatro Infantil en el Teatro Castelar

El cantautor español Ismael Serrano presenta su nuevo disco «Principio de Incertidumbre» en el Teatro Castelar este sábado, día 20, a las 22 horas. Este CD grabado en directo recoge canciones aparecidas en anteriores trabajos del cantautor, así como nuevas composiciones. Se prevé, como viene siendo habitual en las actividades que se vienen celebrando en el Teatro Castelar, se cuelgue el cartel de «no hay entradas». Las localidades tienen un precio de 9 y 12 euros.

Por otra parte, el domingo a las 19 horas, el Teatro Castelar acoge una obra infantil a cargo del grupo Marqueliñe bajo el título «La vuelta al mundo en 80 cajas». En ella se comprueba

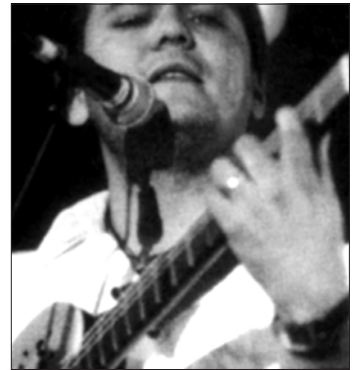

que con mucha imaginación se puede dar la vuelta al mundo en globo, barco o camello sin salir de un almacén. La localidad cuesta 5 euros y recordamos que con la entrada de un niño, entra un adulto gratis.

2373/78

*Frank Lara*

Consultas Tarot  
Magia - Limpiezas - Cursos  
Cita previa: 626 391 192

## SE VENDE PISO 1º

En zona Av. Chapí, 90 m2, 3 dormitorios, salón, cocina en madera de roble, ventanas en aluminio, baño. Para entrar a vivir. Todo exterior.

Tf. 96 695 57 22

2377/01/P

## SE VENDE PISO

Con ascensor, de 93 m2, con 3 dormitorios, baño y aseo, cocina office, suelo de gres, puertas de pino, ventanas de aluminio blanco con climalit, muy soleado. Todo reformado. Precio interesante.

Tf. 96 695 50 06

2377/07/Pz

## SE VENDE PISO

Con ascensor y plaza de garaje en Petrer zona Estación de Autobuses, 85 m2, 3 dormitorios, salón, 2 baños, cocina, galería.

Tf. 96 695 57 22

2377/02/P

## SE VENDE PARCELA

En Salinas, 10.000 m2, suelo rústico urbanizable. Precio: 36.060,73 euros.

Tf. 618 875 355

2376/77

## SE OFRECE CONTABLE

Con experiencia.  
Media jornada o por horas.

Tf. 679 366 009

2378/77

## SE VENDE TERRENO RÚSTICO

Entre Sax y Castalla.  
5.000 m2.

Tf. 696 643 619

2376/77

## Dr. Juan de Dios García Mira

Enfermedades de:



# GARGANTA, NARIZ Y OÍDOS

- Otomicroscopia
- Fibrolaringoscopia
- Otoemisiones acústicas
- Otoendoscopia
- Audiometría
- Potenciales evocados

Plaza de la Constitución, 7 - 2º Pta. 1 ELDA (ALICANTE)

Tf. 96 538 44 72

2256

# Laboratorio Fotográfico CRUCES

## REVELADO EN 1 HORA

¡ GRAN OFERTA DE SUPERFOTO !

Tamaño 12x17 con filo blanco

## PÍDALO EN:

- FOTO ERNES: C/. Juan Carlos I, 3 (Edif. Ernes)
- PEDRO CRUCES FOTÓGRAFO: C/. Dahellos, 3 - ELDA
- FOTO CRUCES: Avda. Madrid, 64 - PETRER

# edificio Artemisa

Viviendas de renta libre de hasta 110 m<sup>2</sup>

En la calle Petrer. Elda

Viviendas de cuatro dormitorios

Excelente zona en el centro de la ciudad

# edificio sanJuan

Viviendas de renta libre de hasta 110 m<sup>2</sup>

En la calle Juan Carlos I. Elda

Viviendas de cuatro dormitorios

Excelente zona en el centro de la ciudad

***Unos edificios  
con la calidad de***



PRÍNCIPE DE ASTURIAS, 9. 03600 ELDA. ALICANTE. TELÉFONO 96 5398181. FAX 96 5398669  
www.cbcpromotores.com - elda@cbcpromotores.com



# Azorín resulta elegido senador

El Alcalde de Elda, Juan Pascual Azorín, ha sido elegido senador en las elecciones a la Cámara Alta que se celebraron el pasado domingo, y en las que también se eligieron los representantes al Congreso.

El único senador del PSOE en la provincia de Alicante ha sido el Alcalde de Elda, quien, como ya se señalara la semana pasada, ha informado a los medios de comunicación que simultaneará su responsabilidad de alcalde con la de senador.

Azorín ha valorado positivamente para los intereses de Elda que el PSOE haya ganado las elecciones generales, lo que, según el primer edil, beneficiará la puesta en marcha de muchos proyectos para la ciudad, con la vista puesta sobre todo en la regeneración industrial de Elda y la comarca.

Azorín ha señalado que no son incompatibles ambos cargos, el de senador y el de alcalde, ya que alcaldes como los de La Coruña, Almansa o Cádiz compatibilizan ambos cargos.



## Una empresa de calzado patrocina el I Open Internacional de Tenis Femenino

La empresa Studio Paloma patrocina el I Open Internacional de Tenis Femenino «Elda, ciudad zapatera». La iniciativa cuenta con el apoyo del Museo del Calzado y del Club de Campo, que ofrece sus instalaciones. El Open, que se celebrará del 20 al 28 de marzo, se juega en las modalidades individual y dobles.

En las mismas fechas, el Club de Campo acoge la exposición de zapatos deportivos de los siglos XIX y XX titulada «Pisando metas» con entrada libre de 10 a 20 horas.

# idea casas

## GESTIÓN INMOBILIARIA

C/ GONZÁLEZ BUENO, nº 6, ENTLO. B • Tel. 96 539 00 44 - Fax 96 538 47 96  
03600 ELDA (Alicante)

### SE VENDE CASA DE CAMPO EN LA JAUD

1.400 m2 de parcela, 100 m2 de casa.  
Piscina y pinada.

### SE VENDE PISO 1º EN ZONA CENTRO

115 m2. 4 dormitorios. 2 baños  
y patio grande muy soleado. Trastero.

### PISOS ENTRE 90 Y 110 m2 EN ZONA DE CHAPÍ, ALFONSO XIII Y AVDA. RONDA

Reformados y buen precio

### SE VENDE OBRA NUEVA EN AVDA. DE RONDA

Pisos de V.P.O., Renta libre  
y áticos con 80 m2 de terraza.  
Entrega de llaves en el año 2005

### SE ALQUILA PISO DE 140 m2

Sin amueblar. Edificio Apolo

### SE VENDE CASA EN EL PROGRESO DE 160 M2 PARA REFORMAR O EDIFICAR

(Zona Plaza Castelar)

### SE VENDE ÁTICO FRENTE PLAZA CASTELAR

Obra reciente, 200 m2 útiles. 2 terrazas,  
5 dormitorios, 3 baños, 2 salones y calefacción.

### SE VENDEN 2 PISOS DE 120 m2 CADA UNO (DÚPLEX)

Comunicados por una gran escalera.  
Esquina, ascensor y terraza particular con trastero. Ideal para médicos o profesionales

### SE VENDE CAMPO

En Sax, casa de 160 m2,  
7 dormitorios, 2 baños completos,  
cocina y salón chimenea, garaje,  
piscina, jardines. ¡Llame ya!

Tf. 96 698 07 72

2377/03/LS

### SE TRASPASA

Cervecería - Restaurante por no poderlo atender, o se acepta socio con conocimientos de hostelería (no imprescindible).

Tf. 966 955 564  
649 027 421

2376/77

### SE VENDE PARCELA

En Ubeda, (término de Pinoso),  
10.000 m2, rústico urbanizable.  
Precio: 36.060,73 euros.

Tf. 618 875 355

2376/77



GABINETES DE RECONOCIMIENTO MÉDICO PARA CONDUCTORES Y ARMAS

*Clínica Monasterio*

**NUEVA DIRECCIÓN**

Gran Avenida, 33  
Telf. 965 390 358  
ELDA

☎ 96 539 00 44 • 625 339 460 ☎

€ €€€ € € €€€ €€€ €€€ €€



€ €€€ €€€ €€€€

Plaza Zapatero, 15 **ELDA** (Alicante)  
Tel. 966 981 097 - Fax 966 981 441



inmo **PANORAMIC**

CC Carrefour Vinalopó - Local 16-18 **PETRE**R (Alicante)  
Tel. 966 953 118 - Fax 966 952 530



€ €€€ €€€ €€€€

C/ Juan Carlos I, 3 **ELDA** (Alicante)  
Tel. 966 965 006 - Fax 966 965 027

# L' Amerador del Campello Chalets



**FINANCIACIÓN PERSONALIZADA**

## El PP de Petrer anima al PSOE a plantear la moción de censura

El Partido Popular de Petrer ha vuelto a mostrar su disposición a formalizar una moción de censura contra el actual alcalde de Izquierda Unida, José Antonio Hidalgo. Por su parte, el Partido Socialista de la localidad ha recogido el guante, ya que su cabeza de lista, Vicent Brotons, ha refrendado esta posibilidad.

El concejal del PP, Óscar Payá, ha declarado «nos alegramos de que el partido socialista según su cabeza de lista, Vicent Brotons, esté dispuesto a estudiar y plantear proyectos para el desarrollo de Petrer». Payá animó a los socialistas a respaldar la moción cuanto antes y no «esperar 8 ó 10 meses como han dicho, ya que esta situación significaría dejar pasar un tercio de la legislatura y los plazos para poder ejecutar todas las actuaciones necesarias para Petrer se acortarían de una manera importante».

### SE VENDE PISO

En el Centro de Elda.  
110 m<sup>2</sup>, 4 dormitorios, baño y aseo completos, cocina y salón.  
¡Reformado!  
Tf. 647 684 086

2377/08/LS

### SE VENDE CASA DE PLANTA BAJA

Ideal para cuartelillo. 80 m<sup>2</sup> de casa con 2 dormitorios y salón grande, patio. Económica.  
Tf. 67 581 70 76

2377/08/PZ

### SE VENDE O ALQUILA PISO en Villajoyosa

A 50 m. de la playa. Con 102 m<sup>2</sup>, 3 dormitorios, 2 baños y 25 m. de terraza, con urbanización y vista al mar. Alquiler: 750 euros al mes. Ventas: 186.000 euros, y 2 plazas de garaje por 12.000 euros.

Teléfono 606 529 780

2377

## Se desbloquean varios conflictos municipales

El alcalde de Elda, Juan Pascual Azorín, ha valorado muy positivamente los últimos encuentros que los distintos grupos políticos del Ayuntamiento de Elda están manteniendo con el fin de sacar hacia delante los distintos proyectos necesarios para la ciudad.

Temas como los del centro comercial, las actuaciones industriales y urbanísticas en Las Cañadas, las nuevas instalaciones deportivas, el sector 9 y el nuevo Plan General, están comenzando a tomar fuerza gracias al diálogo que se está produciendo entre los distintos grupos políticos del Ayuntamiento.

Según el Alcalde de Elda, los intereses de Elda están por encima de los de los partidos «y pese a las diferencias, todos tenemos que ceder en algo para que los proyectos salgan hacia delante».

## Asamblea de los Moros Realistas

La Comparsa de los Moros Realistas ha convocado su Asamblea General Ordinaria para el jueves, día 25 de marzo a las 22 horas en primera convocatoria y a las 22,30 en segunda en su sede para tratar temas importantes, como el nuevo convenio con la Sociedad General de Autores.

### SE VENDE PISO DUPLEX

De obra nueva en Centro de Elda, materiales de 1ª calidad, 3 dormitorios, salón, balcón, cocina, 2 baños. Puertas, cocina y armarios en madera de roble, ventanas en aluminio con climatiz., suelos en mármol. Precio interesante.  
Tf. 96 539 94 94

2377/03/PG

## Francisco en concierto el Viernes 26



El conocido cantante valenciano «Francisco», actuará el próximo viernes, día 26 de marzo en el Auditorio ADOC. El concierto, en el que intervendrá orquesta y coro, consistirá en canciones propias de su repertorio, así como de Luis Mariano y de Nino Bravo. Las entradas tienen un precio de 36 euros en el patio de butacas y de 31 en el anfiteatro.

### SE NECESITA

Chico de 18 a 20 años para aprendizaje de ferretería. Buscamos persona con motivación y ganas de superación. Estudios a Nivel de Bachiller o la equivalencia en F.P. Contactar a través del Fax 965 384 451.

2377

### APARTAMENTOS

ALICANTE, SAN JUAN, CAMPELLO,... GRAN VARIEDAD DE INMUEBLES POR TODA LAS PLAYAS DE LA COMARCA. INMOBILIARIA INMOPANORAMIC (Centro Comercial Carrefour Vinalopó)  
Tf. 96 695 31 18

2377/03/11

### SE ALQUILA LOCAL

230 m<sup>2</sup>. Avda. Reina Victoria, 18 (Elda).  
Tf. 965 38 67 56  
965 51 81 36

2377/...

## Se reabre la exposición homenaje a Gabriel Poveda

La segunda de las exposiciones especiales del Centenario que se están celebrando en la Casa Grande del Jardín de la Música «Homenaje a Gabriel Poveda», puede volver a visitarse tras el cierre de la instalación debido a las elecciones del pasado domingo, ya que en ellas se ubicó un colegio electoral.

Esta exposición, puede visitarse hasta el próximo sábado 27 de marzo, dos días más de lo programado inicialmente, con el fin de que el máximo de personas puedan disfrutar con esta magnífica muestra.

## Taller de tiempo libre para jóvenes

En el Centro Cívico y Juvenil se imparte un Taller de Tiempo Libre para Adolescentes destinado a los jóvenes con edades comprendidas entre los 14 y los 17 años que deseen aprender a divertirse, expresarse, hacer deporte o conocer otras alternativas para el tiempo libre. El taller se celebra los sábados desde este mes hasta junio, en horario de 11 a 13 horas. Esta iniciativa la ha puesto en marcha la concejalía de Juventud del Ayuntamiento de Elda.

### SE VENDE PISO 1º

87 m<sup>2</sup>, con 3 dormitorios, 1 baño, cocina con galería, salón. Zona calle Colón de Elda. Interesante.  
Tf. 966 98 14 41

2377/03/PZ

### SE OFRECE SEÑORA

Con coche para limpieza de hogar, escalera, oficinas, tiendas. Buenas referencias.  
Tf. 96 698 14 99  
679 262 972

2377/78

aris



CENTRO DE ESTÉTICA AVANZADA

Avda. de José Martínez González (Gran Avenida), 33 bajo izqda. - Tlf.: 965 383 319 - Fax 966 319 218 - 03600 Elda (Alicante)

peluquería y estética



láser, terapias faciales, terapias corporales, terapias capilares...

promoción láser  
hasta el 15 de abril

con un bono de 6 sesiones, un 10% de dto.  
y a partir de la 7ª sesión, un 30% menos.

# ONG'D Karit, solidarios por la Paz

El próximo jueves, 25 de Marzo, a las 21.00 horas en el Colegio «Santa María del Carmen», tendrá lugar una charla-coloquio (orientada principalmente a los padres y madres de alumnos) sobre la ONG'D Karit y los proyectos de promoción al desarrollo que este año se están llevando a cabo. En la misma, se darán a conocer experiencias de voluntariado de miembros de la ONG'D en Lima, Perú.

KARIT es una organización no gubernamental para el desarrollo, vinculada a la familia Carmelita, cuyo objetivo es potenciar acciones que promuevan la solidaridad con las personas más desfavorecidas, preten-

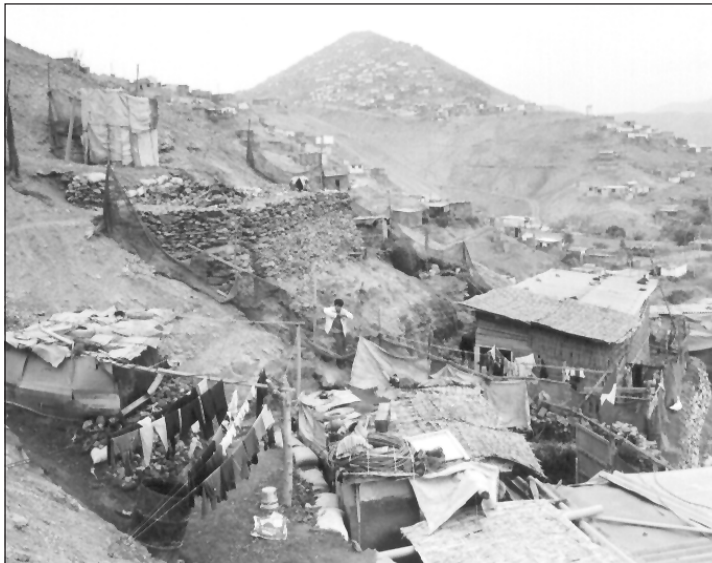

## Pobres resultados en la feria alemana de calzado

La feria de Düsseldorf finalizó el domingo con un pobre balance comercial para la mayoría de las 125 empresas nacionales que han participado en el certamen, de las que 22 eran de Elda. Una de las causas ha sido la escasa oferta de calzado de señora de calidad alta, lo que ha provocado que los clientes internacionales no acudan a esta feria, sino que se reserven para el certamen que ahora se va a celebrar en Milán. La feria alemana ha registrado menos visitantes que en ediciones anteriores y sólo los stands de calzado de moda joven han tenido más animación.

El certamen de Milán cuenta con una atractiva oferta de calzado de señora, lo que se espera, atraiga a más visitantes, al igual que Modacalzado, que se celebrará del 26 al 28 en Madrid.

### SE VENDEN OBJETOS

En buen estado por cambio de domicilio: cocina de gas, extractor de humos, cortinas, calentador de gas, camarera, luces, cuadros, etc.

**Tf. 687 387 811**

2376/77

diendo crear conciencia sobre las realidades de marginación y desigualdad que se viven día a día en todos los rincones de la tierra.

Desde 1997, año en que se

constituyó la delegación en Elda, Karit viene desarrollando distintas actividades en el campo de promoción al desarrollo, intentando con este tipo de iniciativas, como las charlas-coloquio, dar a conocer un poco más la realidad de algunos de los países más desfavorecidos.

### SE VENDE ENTRESUELO

Zona Mercado Central, 80 m<sup>2</sup>, 3 dormitorios, baño completo, cocina y salón comedor. Patio. ¡A estrenar!. ¡Llame ya!.

**Tf. 647 68 40 86**

2377/04/LS

### SE VENDE PISO 2º

Zona Avda. de Madrid, 80 m<sup>2</sup>, 3 dormitorios, baño, cocina, salón. Precio interesante.

**Tf. 96 539 15 10**

2377/08/PG

### SE ALQUILA ESTUDIO

Frente Sagrada Familia, 40 m<sup>2</sup>, semiamueblado. A personal responsable.

**Tf. 655 028 187**

2377

### SE VENDE PISO 3º

En zona Estación, 75 m<sup>2</sup>, 3 dorm., baño, carpintería exterior en aluminio e interior en madera, salón, cocina. Para entrar a vivir.

**Tf. 96 539 15 10**

2377/05/PG



- \* Construcción.
- \* Reforma.
- \* Rehabilitación.
- \* Presupuesto.
- \* Impermeabilizaciones de cubiertas.

C/ Don Quijote, 22 bajo Tel./Fax: **965 384 093** ELDA

2376/91

### ALQUILO PISO AMUEBLADO

A personal por temporada.

**Tf. 645 649 315**

2377/...

### SE OFRECE CHICA

Como oficinista, con experiencia en tareas administrativas, atención al público, informática, inglés, etc.

**Tf. 620 746 207**

2376/77

## COMPRA UN FIAT PUNTO O UN FIAT STILO Y NO PAGUES HASTA MARZO DE 2005.

**Fiat STILO.**  
• ABS + EDB.  
• 6 airbags.  
• Dualdrive.



**Fiat PUNTO.**  
• ABS + EDB.  
• 2 airbags.  
• Dualdrive.



### CON FIAT NUNCA TE EQUIVOCAS.

Ofertas no acumulables entre sí, ni con otras ofertas Fiat en vigor. Válidas hasta el 31/03/04. Infórmate en tu concesionario Fiat. Consumo mixto (l/100km) / Emisiones de CO2 (g/km): Gama Punto de 4,5 a 8,3 / de 119 a 197. Gama Stilo de 5,3 a 9,8 / de 140 a 233.

Concesionario Oficial: **MOVILAUTO**

Avda. de Monóvar, 18 Tel. 966 96 58 68 ELDA



2376/78

# Las Aulas de la 3ª Edad visitaron el Jardín Botánico y la Albufera de Valencia

El pasado jueves 11 de marzo, un grupo de alumnos de Aulas de la 3ª Edad, realizaron una excursión a Valencia, excursión ésta patrocinada por la CAM, para visitar el Jardín Botánico y la Albufera.

Desde la salida de nuestra ciudad y a lo largo del trayecto hasta la capital de nuestra Comunidad, la guía que les acompañó fue comentando algunos detalles sobre la historia de los castillos de Sax, Villena y Játiva, entra otras curiosidades, que fue relatando hasta la llegada a Valencia.

Una vez en la capital del Turia, se procedió a la visita del Jardín Botánico, que es el más antiguo de la ciudad, creado por el botánico Cavanilles en el año 1802. En él se encuentra un auténtico jardín tropical, en el que habitan más de tres mil especies y siete mil ejemplares de árboles, arbustos y palmeras.

A continuación emprendieron viaje hacia la Albufera, en donde existe un inmenso parque



natural, que incluye un gran lago de agua dulce. Es un lugar estupendo para disfrutar de la naturaleza y del aire libre, como lo es para las aves migratorias que en él se refugian, también para navegar en barca como hicier-

ron algunos de los excursionistas.

Después de reponer fuerzas en un restaurante típico, regresaron felices y contentos a nuestra ciudad.

Miguel Rico

## SE VENDE PISO 1º

2 dormitorios, salón, cocina, 1 baño. Para entrar a vivir. Precio 53.000 euros.

Tf. 96 695 31 18

2377/04/II

## SE VENDE Ford Mondeo

1.8 guía Turbo Diesel A - CL O CAMBIA POR FURGONETA a toda prueba, siempre en garaje. Precio: 3.800 euros.

Tf. 606 529 780

2377

## SE ALQUILAN O VENDEN 2 LOCALES

Frente al Ambulatorio de Petrer.

Todo exterior a 2 calles.

7 y 5 cierres de 311 y 208 m2. Zona ajardinada.

Teléfono 606 529 780

2377

## PSICÓLOGAS - TERAPIA DE CONDUCTA

TRATAMIENTOS: DEPRESIÓN - ANSIEDAD - PROBLEMAS DE CONDUCTA FORTIAS - TERAPIA DE PAREJAS - ADULTOS Y NIÑOS

C/ POETA ZORRILLA, 7 - CUARTO DCHA.

ENCARNA MARTÍNEZ BRAVO ☎ 670 204 757

ROSARIO MURCIA CABRERA ☎ 616 120 071

2367/...

## SE VENDE ATICO

90 m2 de casa y 70 m2 de terraza, 3 dormitorios, 2 baños completos, salón grande, todo exterior, suelo de terrazo, puertas blancas, aire acondicionado frío y calor. Orientación mediodía. A estrenar. Zona Plaza Zapatero.

Tf. 96 698 14 41

2377/04/PZ

## SE VENDE BUNGALOW

En Loma Badá, 210 m2, 3 dormitorios, 2 baños, aseo, cocina y salón chimenea. Garaje. Parcela de 96 m2. Piscina, barbacoa y jardines comunitarios. ¡Perfecto!.

Tf. 96 698 07 72

2377/09/LS

## SE VENDE BUNGALOW DE LUJO EN LOMA BADÁ

Con 250 m2 de casa y 200 m2 de parcela, 4 dormitorios, 2 baños y 1 aseo, 2 salones, uno rústico con chimenea, piscina, garaje grande. Precioso

675 81 70 78

2377/10/PZ

## SE VENDE PISO 1º

Zona Cocoliche, 90 m2, 3 dormitorios, baño, cocina office en madera de pino, salón amueblado para entrar a vivir.

Tf. 96 539 15 10

2377/09/PG

## SE VENDE PISO 3º

En San Francisco de Sales. Totalmente reformado, con 120 m2, 3 dormitorios, un baño, cocina con galería, despensa, aire acondicionado y calefacción.

Tf. 96 695 50 06

2377/01/PZ

## SE CORTA ROPA Y SE HACEN ARREGLOS

Teléfono 965 38 59 29

Llamar por las tardes y preguntar por Marisol.

2377

*Céspedes y Grau S.L. Gestión Integral de Empresas*

## ASESORÍA LABORAL, CONTABLE Y FISCAL

Declaración de IRPF, IVA, Módulos, Impuesto Sociedades, nóminas, TC's, facturación, contabilidad, libros oficiales, creación de empresas, alta de autónomos, etc.

Pablo Iglesias, 167 - B

Teléfono 96 695 05 99 - 696 643 619

2377/7B

## Exhibición de bandas de cornetas

El domingo, día 21 a las 11'30 horas dará comienzo un nuevo acto de exhibición de bandas de cornetas y tambores en el que participan cinco cofradías eldenses. Las bandas irán en pasacalle desde la Plaza de la Constitución hasta la Plaza Castellar, en cuyo auditorio tendrá lugar la exhibición.

Por otra parte, el sábado a las 19 horas, en el transcurso de una eucaristía celebrada en el templo de la Inmaculada se presentarán y bendecirán las nuevas imágenes de la Santa Cena.

Finalmente, a las 17'30 horas del domingo, dará comienzo la Romería traslado de Nuestro Padre Jesús Nazareno desde su residencia habitual hasta la iglesia de la Inmaculada y a las 19 horas tendrá lugar la eucaristía en su honor.

## SE VENDE PISO EN PETRER

Zona la Hoya, 98 m2, 3 dormitorios, salón, cocina con galería, 1 baño. Para entrar a vivir.

Tf. 653 86 83 47

2377/05/II

## SE ALQUILA LOCAL

470 m2, para fábrica de calzado. Con fuerza motriz y con cadena de 3 guías.

Situado en La Torreta.

Tf. 96 539 32 16

2377



**MUY PRONTO...**



**Fesakids**

**Calzado Infantil**

**C/ TRINQUETE, 41 ELDA (Alicante)**

# El IES Valle de Elda oferta de forma pionera un Ciclo Formativo de Técnico Sociosanitario

El Instituto de Educación Secundaria Valle de Elda oferta de forma pionera en España un Ciclo Formativo de Grado Medio de Técnico en Atención Sociosanitaria a partir del próximo curso. Este ciclo está dirigido a personas que deseen prestar sus servicios en el cuidado de personas mayores o discapacitadas en las diferentes instituciones existentes o en atención domiciliaria, así como responsables de planta o supervisores de residencias de personas mayores, discapacitados, con-

cientes y crónicos de larga duración.

El IES comunica que el plazo de preinscripción para las pruebas de acceso a los ciclos de grado medio y superior que se celebran el día 29 de mayo, está abierto hasta el día 21 de abril.

Por otra parte, el IES recuerda que existe la posibilidad de

realizar ciclos de grado medio y superior en horario nocturno para poder compatibilizar el trabajo y los estudios.

Los ciclos de grado medio -se componen de dos cursos- y que existen en este horario son los de Técnico en Comercio y el de nueva implantación el próximo año de Técnico de Atención Sociosanitaria; mientras que los de grado superior son tres: Técnico Superior en Comercio Internacional, Técnico en Educación Infantil y Técnico en Animación Cultural (este último sólo el primer curso).

CICLO FORMATIVO DE GRADO MEDIO



formación profesional

técnico en Atención Sociosanitaria

## SE TRASPASA LOCAL COMERCIAL

En zona Centro de Elda.

Tf. 96 698 07 72

2377/05/LS

## SE VENDE PISO 3º

Con ascensor en zona Centro, 150 m2, 4 dorm., 2 baños, cocina en madera de roble.

Tf. 96 539 94 94

2377/04/PG

## SE ALQUILA CHALET EN CIUDAD VERGEL

Sin muebles. Precio: 600 euros/mes.

96 538 01 75  
655 84 03 08

2370/...

## ESPECIALIDAD EN MURALES DE ESCAYOLA



Tf. 627 552 775

2376/77

## SE VENDEN BUNGALOWS EN CAMPELLO

Con 3 ó 4 dormitorios, Urbanización privada con piscina. A estrenar. Muchas facilidades.

Tf. 966 98 10 97

2377/09/PZ

## VENDO PISO

Zona Plaza Toros, seminuevo. 4 habitaciones, 2 baños, ascensor, calefacción, doble ventana, galería, parabólica, garaje opcional. Precio interesante.

Tf. 96 538 08 46  
665 123 711

2376/77

## ALQUILO PISO EN ELDA

Amueblado y con electrodomésticos. Para personal de temporada.

Tf. 96 698 04 96

2377/05/MU

## SE OFRECE ENCARGADA DE APARADO

Con experiencia.

Tf. 658 938 639

2376/77

## ÚLTIMAS VIVIENDAS (YA TERMINADAS) de protección oficial y otras en construcción

DESDE 71.520 EUROS, CON GARAJE CERRADO (DESDE 11.900.000 PTAS.)

COMPRAMOS SU VIVIENDA A CAMBIO DE UNA DE PROTECCIÓN OFICIAL.

Informa y Vende:

€€€€€€€€€€€€€€€€

C/, Luis Buñuel, 20

TELS.: 609 951 484 - 619 549 316

2375/78

## REFORMA E INSTALACIÓN

# R y O

ALBAÑILERÍA  
CHAPADO  
TABIQUERÍA

ELECTRICIDAD  
FONTANERÍA  
INS. DE GAS

TRABAJOS EN GENERAL

Albañilería 665 346 344

Electricidad 626 667 460

C/ Virgen de la Soledad, 14 03600 ELDA

2377/80

## COMERCIAL DE CALZADO PRECISA MODELISTA AJUSTADOR

Interesados enviar curriculum vitae al apartado 750 ELDA

2375/77

## SE TRASPASA CAFETERÍA EN ELDA

Zona Centro. (Abstenerse curiosos).

Llamar a partir de las 21:00 h.

Teléfono 619 924 315

2376/77

## CHARCUTERÍA - SALAZONES ALIMENTACIÓN

# LUIS SÁNCHEZ

### ESPECIALIDADES

- Anchoas caseras.
- Boquerón Vinagre.
- Mojama.
- Hueva.
- Mariscos selectos.
- Conservas artesanas.
- Jamón Bellota al corte.
- Embutido de Pinoso.

C/ Antonino Vera, 26 Tels. 965 386 929 - 637 110 247 ELDA

# Posible caso de especulación en el Polígono Finca Lacy

Idelsa la ha pedido al alcalde Juan Pascual Azorín que inicie una investigación por la venta de parcelas del polígono industrial Finca Lacy, al haberse detectado un posible caso de venta especulativa en las naves de la primera fase de construcción de dicho polígono.

Las sospechas se desataron, según el director de la empresa municipal Andrés Poveda, cuando en un anuncio de ventas de un periódico local se observó que el precio de las naves industriales podría estar por encima del valor de mercado.

Alertado por este hecho el director se puso en contacto con el alcalde de Elda para ponerlo al corriente de lo ocurrido y para que el consistorio abra una investigación al respecto

que determine si se estaban cumpliendo las condiciones exigidas para poder realizarse la venta de forma legal o especulativa.

Por otro lado son varias las empresas de fuera de España las que están interesadas en instalarse en este nuevo polígono, concretamente una italiana dedicada al sector del acero, y otra mejicana que se dedica a la fabricación de piel artificial para el sector mobiliario. Aunque quedan pendientes 13.000 metros cuadrados de polígono, Poveda ha señalado que las solicitudes superan la oferta de demanda.

## SE VENDE PISO 2º

En Gran Avenida, 130 m2, 4 dorm., 2 baños, cocina amplia en madera de roble, salón, suelo de mármol, carpintería exterior en aluminio e interior en madera. Buen estado.

**Tf. 96 539 94 94**

237710/PG

## SE VENDE ÁTICO

Zona Centro. 160 m2, 4 dormitorios, 2 baños y aseos completos, cocina y salón comedor, 4 terrazas, parquet, climatizado, muy soleado. ¡ Llame ya!

**Tf. 647 684 086**

2377/06/LS

## ¡OPORTUNIDAD!

Se vende nave 250 m2, 2 plantas, fuerza motriz, apta para fábrica, almacén, cuartelillo y posibilidad de 2 viviendas. (15.500.000 ptas).

**Tf. 626 378 549  
609 674 369**

2376/77

## SE VENDE CASA DE CAMPO

En Caprala, 1.400 m2 de parcela y 80 m2 de vivienda.

**Tf. 696 643 619**

2376/77



**CITA PREVIA:  
Tf. 96 539 19 50  
Móvil 675 15 13 09**

Promotora Inmobiliaria de ámbito provincial selecciona para incorporación inmediata:

## ADMINISTRATIVO - COMERCIAL

Requisitos:

- Mujer de entre 20 y 35 años de edad.
- Buena presencia y don de gentes.
- Estudios medios o superiores.
- Informática: Windows, Office, Internet.
- Permiso de conducción y vehículo propio.

Valorable:

- Experiencia en el sector o puesto similar.
- Idiomas.

Interesados enviar Currículum Vitae y fotografía.

(Fecha máxima 25 de Marzo de 2004)

CHIMENEAS GRUPO INMOBILIARIO

Ref: Oferta Empleo

c/ Hernán Cortés, 20, 2º - 15 03600 - ELDA  
ofertaempleo@grupochimeneas.com

2376/77

# Cena festera de los Piratas



Foto: CARLSON

La veterana escuadra Ran-Ran recibió de su Comparsa de Piratas, el Premio a la Mejor Escuadra en las fiestas de 2003. El cabo de la misma, Juan Guill obtuvo además, un reconocimiento de la Junta Central «por ser un festero ejemplar durante 50 años».

## Electrónica SAN JUAN

REPARACIÓN DE  
TV. COLOR - VÍDEOS

C/. Juan Rico, 27 bajos - Tel. 965 381 793  
03600 ELDA (Alicante)

## DR. FCO. ESCÁMEZ GARCÍA ESPECIALISTA EN CARDIOLOGÍA Y NEUMANÍA

- \* Ecocardiografía bidimensional y doppler-color.
- \* Electrocardiografía informada.
- \* Espirometría.

C/ Menéndez y Pelayo, 4 Entlo. (Elda). Previa cita

**Tf. 96 538 25 10**

2345/...

## Dr. GONZALO LLAMAZARES CACHÁ

- RIÑÓN Y VÍAS URINARIAS
- CIRUGÍA UROLÓGICA
- ESTERILIDAD MASCULINA

C/. José Mª Pemán, 23 - 1º izqda.

Telf. **96 538 34 96**

## OCASIÓN

**VENDO LOCAL DE 480 m²**

**VENDO LOCAL DE 180 m²**

**☎ 965 391 663**

2256/...

# MESA CAMILLA

**COCINA:** Los trucos de siempre, y "como siempre" para tenerlos a mano.

**ACEITE RANCIO:** Dos formas de arreglarlo: Con azúcar: para quitar el sabor rancio al aceite, echarle dos cucharadas soperas de azúcar por cada litro. Una rebanada de pan duro: si hay que utilizarlo de inmediato, ponerlo en la sartén y calentarlo con una rebanada de pan duro.

**AJOS FREIRLOS SIN QUE SALPIQUEN:** Simplemente hacerles un corte en forma de cruz en la base antes de freírlos

**ARROZ CON LECHE EN SU PUNTO:** Para que salga meloso y nada duro, echarle el azúcar al final de la cocción.

**ASADOS MÁS TIERNOS:** Hay varios modos:

Evitar cambios de temperatura: Ya que estos cambios endurecen los asados. Cuando este hecho, dejar reposar en el horno con la puerta entreabierta.

También se puede cubrir el asado con rodajas gruesas de cebolla.

Otra opción es echarle una copita de brandy.

Si hay que añadirle agua, que sea bien caliente y nunca encima de la carne.

**AGUA, CÓMO SALARLA:** Cuando hierva es el momento adecuado, ya que si se hace antes, tarda más en calentarse. También es preferible para salar el agua la sal gorda.

**ACEITUNAS COMO CON-**

**SERVARLAS:** Verdes: añadir al agua que contienen, un buen chorro de aceite de oliva, un diente de ajo y una ramita de romero. Guardarlas en lugar fresco.

Negras: Estas quedarán más sabrosas si se guardan en un taro de cristal con su agua y un poco de agua con sal.

**ALMEJAS SIN ARENA:** espolvorearlas con sal gorda y un chorrito de vinagre, dejarlas reposar una hora y luego lavarlas con abundante agua fría.

Otro truco es sumergirlas en agua con gas durante 15 minutos.

**ALBÓNDIGAS TIERNAS:** Para que queden más jugosas, sustituir la yema de huevo de la mezcla por un chorrito de aceite de oliva.

**AVES MÁS TIERNAS:** A la hora de cocer la carne de pato, pollo, pavo, etc., echarle un chorrito de limón.

**ALLIOLI MÁS CREMOSO:** Añadir una clara de huevo a punto de nieve.

**PICAR ALMENDRAS:** para que queden más trituradas, colocar un papel de plata en el mortero sobre ellas.

Anabel

## SE DAN CLASES DE INGLÉS A DOMICILIO

Tf. 679 869 923  
657 980 618

# Eugenio Pérez torea en Arnedo y Alicante

El novillero eldense Eugenio Pérez tomará parte el día de San José en la primera semifinal del III Bolsín Taurino «Zapato de Plata» de la localidad riojana de Arnedo, el de Elda compartirá cartel con alumnos de diferentes escuelas taurinas. Para esta primera semifinal lidiarán astados de Miranda de Pericalvo con el siguiente cartel: Eugenio Pérez, de Elda; Fernando del Toro, de Sevilla; Daniel Martín, de Salamanca; Sandra Moscoso, de Jerez; Ana Infante, de Madrid y Álvaro Justo, de Arganda del Rey. La final que tendrá lugar el domingo día 21 estará confeccionada con los 3 triunfadores de las dos semifinales que tendrá lugar en dicho certamen.

Eugenio, volverá a vestirse de luces al día siguiente en Alicante, sábado 20, junto a un



alumno de escuela de Jerez y Carlos Torrente de Alicante, el festejo comenzará a las 5 de la tarde y se espera que el diestro eldense esté arropado por muchos paisanos.

## PSICOLOGÍA ESCOLAR

Problemas de aprendizaje. Lecto-escritura.  
Atención. Dislexia

Clases de apoyo en Educación Infantil y Primaria

**Teresa Barbero Tamarit - psicóloga**

Antonino Vera, 43 - Entlo B ☎ 630 55 61 00 ELDA

LÍNEA HERZIOS, S.L. distribuidor oficial de

**amona** y **comunitel**  
EMPRESAS

**Necesita incorporar a su red comercial  
4 PERSONAS, con el siguiente perfil:**

- Edad: 25-40 años.
- Hombre/mujer.
- Dispuestos a viajar (provincia de Alicante).
- Con clara vocación comercial.
- Estudios medios.
- Acostumbrado a trabajar por objetivos.
- Vehículo propio.
- No es imprescindible conocimiento del sector.

### OFRECEMOS

- Empresa muy consolidada dentro del sector.
- Condiciones económicas a tratar en entrevista personal.
- Buen ambiente de trabajo.
- Posibilidad real de crecimiento, ocupando puestos de responsabilidad dentro de nuestra estructural empresarial.
- Formación a cargo de la empresa.

Interesados/as mandar C.V. por e-mail: [rr.hh@herziosline.com](mailto:rr.hh@herziosline.com) o por fax al nº 96 537 31 90, o llamando para concertar entrevista personal al teléfono 96 695 57 22.

Todo el proceso de selección estará regido bajo el más alto grado de confidencialidad. No descartando ninguna candidatura.

*Jaime Antonio Benabéu López*

*Fisioterapeuta - Osteópata*

*EN Colegiado 1069*



- \* Hernia discal.
- \* Ciática.
- \* Lumbalgia.
- \* Cervicalgia.
- \* Estenosis de canal.
- \* Cervicobraquialgia.
- \* Cefalea - Migraña.
- \* Rehabilitación en general.



IL·LUSTRE COL·LEGI OFICIAL  
DE FISIOTERAPEUTES DE LA  
COMUNITAT VALENCIANA

Jaime Balmes, 56 bajo Elda (Alicante) Tel. 966 981 564 - Móvil 650 180 504

237477

## M.E.B. CONSTRUCCIONES Y REFORMAS

PISOS - CHALETS - LOCALES - NAVES INDUSTRIALES - FACHADAS - PEQUEÑAS REFORMAS - COCINAS - BAÑOS - SOLADOS - ALICATADOS - ESCAYOLAS - YESOS - ELECTRICIDAD - FONTANERÍA - CALEFACCIÓN - DEPURADORAS.

**PRESUPUESTOS SIN COMPROMISO  
FACILIDADES DE PAGO**

C/ CHILE, 2 1º IZQ. (URB. SAN FRANCISCO DE SALES)

**TF. 635 439 906 - 635 439 908**

# 25 VALENCIA C 0; ELDENSE 0

## ALINEACIONES

**Valencia C:** Nico, Ruz (Ferrán m. 64), Cristian, Juanjo, Canario, Tornero, César, Soriano (Alexis m. 69), Jonathan, Pelegrín e Inarejos (Soto m. 89).

**Eldense:** Cabaco, Marco, Andrés, F. Martín, Sergio Frías, Héctor (Palacios m. 52), Antón, Rogelio, Ismael (Javi García m. 66), Juanjo y Samuel (Kike m. 89).

## ÁRBITRO

Tevar Muñoz. Amarillas por el Valencia C a Ruz, Jonathan y Soto, roja directa al delegado Paco Camarasa. Por el Eldense amarillas a Ismael y Juanjo (2).

Ciudad Deportiva: 300 personas.

## EL PARTIDO

Dos partidos consecutivos del Eldense que se saldan con empate a cero goles. De nuevo la mala suerte se cebó con los de Cubiche, que pese a disponer de las mejores ocasiones, no lograron marcar. Por tanto, pequeño paso atrás de los azulgrana en su reto por subir a Segunda B.

## CLASIFICACIÓN

1º Benidorm	54
2º Levante B	47
3º Valencia C	47
4º Onda	45
8º ELDENSE	40

## PRÓXIMA JORNADA

ELDENSE - Denia

## DIVISIÓN DE HONOR JUVENIL GRUPO IV (Jornada 26)

Córdoba 4 - Eldense 0. Próxima jornada contra Jaén

## PRIMERA REGIONAL GRUPO VII (Jornada 24)

Albufereta 0 - Eldense B 2. Próxima jornada contra Saladar

## PRIMERA REGIONAL JUVENIL GRUPO VI (Jornada 26)

San Blas 1 - Eldense 1. Próxima jornada contra Betis Florida

## SE VENDE PISO 2º

Por la zona de Marina Española, con 80 m2, 3 dormitorios, un baño reformado, suelo de terrazo. Para entrar a vivir. Precio interesante.

Tf. 96 695 50 06

2377/02/PZ

## SE VENDE PLAZA DE GARAJE

Cerrada. Zona Campo de Fútbol (Elda).

Tf. 653 86 83 47

2377/06/II

## SE HACEN PEQUEÑOS TRABAJOS

De fontanería y limpieza de calentadores de gas.

Tf. 965 38 20 62  
669 16 97 14

2377

## PISOS DE NUEVA CONSTRUCCIÓN

En Petrel, con plaza de garaje y trastero. Piso con terraza, con derecho a subvención y materiales de 1ª calidad. Información en Inmobiliaria Mural C/ Jaime Balmes, 36. Elda

Tf. 96 538 92 57

2377/07/MU

## SE ALQUILA LOCAL

Para despacho, consulta, etc. C/ Padre Manjón, 28, entresuelo esquina.

Tf. 965 38 58 49  
655 558 285

2376/77

## SE NECESITA CAMAREROS

Con algo de experiencia.

Razón: Poeta Zorrilla, 81 CAFÉ - BAR

2377/79

## BUSCO ALQUILER

Con opción a compra de casa de campo en Sax, Monóvar, Petrer, Elda o demás alrededores.

Tf. 676 305 271

2376/77

## SE VENDE PISO

Con ascensor y plaza de garaje cerrada y con altillo en zona Avda. de Madrid, 90 m2, 3 dorm., 2 baños, salón, balcón, cocina americana, galería, suelo radiante, a/a, todo exterior. En perfecto estado

Tf. 96 695 57 22

2377/05/IP

## TERCERA DIVISIÓN GRUPO VI

## RESULTADOS

### JORNADA 27

Levante B	0; Torrellano	0
Elche B	4; Gandía	0
Benidorm	2; Oliva	1
Ontinyent	3; Castellón B	2
Onda	7; Burriana	2
Burjassot	2; Buñol	1
Alcoyano	1; Hércules B	0
Pego	0; Santa Pola	1
Denia	1; Villarreal B	0
Valencia C	0; ELDENSE	0

### PRÓXIMA JORNADA

Gandía - Torrellano
Oliva - Elche B
Castellón B - Benidorm
Burriana - Ontinyent
Buñol - Onda
Hércules B - Burjassot
Santa Pola - Alcoyano
Villarreal B - Pego
Eldense - Denia
Valencia C - Levante B

## SE OFRECE TRABAJADOR

Como embastador de zapatos, camarero, pinche de cocina, chófer, peón de albañil o cualquier otro trabajo. (Llamar en horas de comida)

Tf. 96 698 14 99  
600 224 191

2376/77

## SE OFRECE PARKING PARA CARAVANAS

Carretera Loma Badá

Tf. 610 864 605

2366/...

# Campeonato de Fútbol LA SISMAT

(Memorial Roque Almarcha)

## Resultados de la Jornada

Bar Mallorca	1 - Plan. Yonan	4
Andalucía	5 - Amiguicos	1
Peña Diego	0 - Colegas	3
Huerta Nueva	2 - Aguilas	0
Casablanca	1 - Juventus	1
Bar Los Ríos	5 - Bar Familia	0
Capadoccia	1 - Los Cuñaos	3

## Clasificación

1º Andalucía	51
2º Los Ríos	49
3º Huerta Nueva	49
4º Peña Diego	43
5º Plan. Yonan	40
6º Aguilas	37
7º Bar Mallorca	32
8º Colegas	29
9º Los Cuñaos	26
10º Bar Familia	20
11º Juventus	20
12º Casablanca	17
13º Amiguicos	14
14º Capadoccia	6
15º Cafetería Osiris	3

## Próxima Jornada:

Sáb. 20 - 08,30	Bar Familia
Sáb. 20 - 09,00	Capadoccia
Sáb. 20 - 10,00	Colegas
Sáb. 20 - 10,30	Aguilas
Sáb. 20 - 11,30	Los Cuñaos
Sáb. 20 - 15,00	Osiris
Sáb. 20 - 16,30	Pla. Yonan
Sáb. 20 - 16,30	Andalucía
Sáb. 20 - 16,30	Bar Los Ríos
Sáb. 20 - 16,30	Juventus
Sáb. 20 - 16,30	Amiguicos
Sáb. 20 - 16,30	Peña Diego
Sáb. 20 - 16,30	Huerta Nuev.
Sáb. 20 - 16,30	Casablanca

# DR. D. RAMÓN MALLUGUIZA OTORRINOLARINGÓLOGO

Enfermedades y cirugía de OÍDO, NARIZ, GARGANTA Y CUELLO TRATAMIENTO DEL RONQUIDO

C/ Poeta Zorrilla, 5 - Piso 4º ELDA

Tf. 965 539 92 55



## ESTUDIOS PARA TEMPORADA

CÉNTRICO, REFORMADO  
TV COLOR  
ANTENA PARABÓLICA  
TELÉFONO  
CALEFACCIÓN  
GARAJE  
CAFETERÍA,  
TIENDA  
SALA DE CONFERENCIAS

C/. Iglesia, 4 (Frente Ayto.) Tfno.: (96) 538 02 31  
E-03600 ELDA (Alicante) - Fax (96) 538 60 24  
E-mail: santaana@iponet.es

# Sábado triste para el balonmano femenino eldense

**Elda Prestigio 20 - F.C.K.H. Copenhague 28.**

Elda Prestigio dejó claramente declinada la eliminatoria a favor de las danesas, dejando para el partido de vuelta sólo la obligación de cumplir un trámite.

Las sensaciones que se vivían antes del partido ya parecían presagios de lo que podía llegar. No se puso la música ambiental pre-partido por deferencia al sentimiento de luto que todo bien nacido sentía en esos momentos, y también por consejo del delegado de la E.H.F. Los dos equipos contendientes, así como árbitros y delegado europeo, portaban lazos negros. Asistieron 1.500 personas, que no cesaron de animar a su equipo, y pese a la dolorosa derrota, premió al término del partido el esfuerzo de uno y otro equipo demostrando una vez más que no sólo es la afición más numerosa del país, si no también la más correcta y generosa.

¡Y lo que son las cosas!. El equipo eldense hizo una salida fulgurante, marcando casi todo lo que iba entre los tres palos. Así, a los 12 minutos, ya ganaba 7-4 y todo hacía preveer que la eliminatoria podría quedar resuelta ya en el partido de ida. Y efectivamente, quedó resuelta ¡pero a favor de las danesas!, ya que levantar un marcador tan adverso como éste y fuera de su pista, posiblemente no se haya dado nunca en el balonmano internacional.

En el aspecto técnico con-

trastaba la efectividad de la extremo izquierda danesa Matilda con la poca efectividad que se producía en el lado opuesto pero en el bando eldense. En la posición de lateral derecho tanto la zurda holandesa De Boer del equipo danés, como la eldense Isa fueron las mejores de sus respectivos equipos, si bien la holandesa dobló en goles a la eldense.

Ambos equipos defendieron en 5-1, si bien la avanzada del Elda se dedicaba a hacerle la mixta a la central danesa Sitti. La sensación que se daba en la pista era que el equipo danés parecía superior físicamente a las eldenses, ya que la mayoría de sus jugadoras desequilibraban a su par con tan sólo dos pasos por en medio. Situación esta algo insólita ya que Elda ha gozado y ha presumido de tener una de las mejores defensas del país.

Pero estaba claro que no era su tarde, ya que hasta las jugadoras tradicionalmente más relevantes del equipo eldense se les notaba mucho cansancio y cierta desidia o desmoralización por el «chaparrón» que se les estaba viniendo encima. Situación esta que también se vivió en el banquillo local, pues a lo largo de todo el encuentro ni siquiera se pidió un tiempo muerto para intentar frenar la «marea negra» danesa, ya que parecían tan terribles como 1-9 del minuto 12 al 26 de la 1ª parte, o un 6-14 en los primeros 25 minutos de la segunda, así lo aconsejaban.

A partir de ahora, sólo queda la Liga y ahí todavía tiene intactas sus posibilidades, ya que es sólo un punto el que las separa del actual líder Osito. Pero sin embargo, el gran trabajo tendrá que ceñirse en recuperar la moral tras los partidos de la Copa



de la Reina, y ésta, casi segura eliminación de la Recopa. Si las eldenses logran superar este estado psíquico ¡y por qué no decirlo! también físico, aún se estará en condiciones para luchar por el título.

Bajo las órdenes de los colegiados austriacos, que sobre todo en la primera parte ayudaron a las danesas a que se marchasen en el marcador, Elda alineó: Maru y Chelo, Nadiza, Diana (3), María, Bea (4), Maaiké (2), Regina (1), Susana (5), Vero (1), Isa (4), Alicia y Sandra (1).

**Jugado el miércoles:** Elda Prestigio 33 - Rocasa 22.

En partido adelantado correspondiente a la 18ª jornada de liga de División de Honor, Elda Prestigio consiguió una trabajada victoria ante el correoso equipo canario del Rocasa, que sobre todo en la primera mitad le complicó el partido a las eldenses. Este primer periodo concluyó con ventaja del Elda por 16-12, si bien a falta de un minuto las canarias estaban a sólo dos goles (14-12).

En la segunda mitad, el can-

sancio de las canarias, que tan sólo viajaron con nueve jugadoras, les pasó factura y las eldenses, con lanzamientos exteriores de sus dos laterales Susana e Isa, pronto agotaron la resistencia canaria, consiguiendo su mayor ventaja coincidiendo con el final del partido.

El encuentro fue arbitrado por los colegiados andaluces León y Muñoz, y aunque fueron muy protestados por el técnico canario, en realidad lo que fueron fue demasiado benévolo, tanto con el «protestón» entrenador canario como con la dureza de las hermanas Negrín, ya que ni uno ni otras deberían haber terminado el encuentro en la pista. Bajo sus órdenes Elda Prestigio alineó a: Maru y Chelo, Nadiza, Diana (4), María (1), Bea (4), Maaiké (3), Regina (2), Susana (6), Verónica, Isa (11), Alicia y Sandra (2).

Enrique Delfín

## SE VENDE PISO

En Petrer, zona Avda. Elda, 90 m<sup>2</sup>, 3 dormitorios, 2 baños completos, cocina y salón. Todo reformado

**Tf. 96 698 07 72**

2377/01/L.S

## SE ALQUILA PISO

Zona Avda. de Madrid, 3 dormitorios, salón, cocina, galería, con muebles y electrodomésticos. Para personal de temporada.

**Tf. 96 695 57 22**

2377/04/1P

## VENDO PISO 1º EN PETREL

Con 3 habitaciones, salón con balcón, cocina con patio, baño completo. Económico

**Tf. 965 38 92 57**

2377/04/MU

## SE VENDE ÁTICO

Zona Plaza Castelar, 130 m<sup>2</sup>, 3 dormitorios, 2 baños, salón comedor, terraza, carpintería interior en roble y exterior en aluminio con clim. y cristales de seg. Vistas inmejorables.

**Tf. 96 539 94 94**

2377/01/PG

## SE VENDE PISO 3º

Zona Frontera, 85 m<sup>2</sup>, 4 dormitorios, cocina, galería con armarios, baño, salón, balcón, ventanas climalít, puertas de pino, parquet, depuradora. Ref. AN1427Inmovalle

**Tf. 96 631 13 72**

2377/01/Imv

# VENTA DE VIVIENDAS EN EL CENTRO DE ELDA

4 DORMITORIOS, GRAN SALÓN, 2 BAÑOS, HIDROMASAJE.

ASCENSOR, CALEFACCIÓN Y SUELO DE PARQUET.

**661 760 791 - 610 403 358**

2340/...

## CLÍNICA DE QUIROMASAJE

Ldo. Ayen Díaz

Licenciado en Educación Física y Quiromasajista Titulado.

Nº Col - 10376

UN BUEN MASAJE CONTRIBUYE A, REDUCIR EL DOLOR MUSCULAR EN ESPALDA, CERVICALES, LUMBARES, ELIMINAR CONTRACTURAS, ALIVIAR EL DOLOR ARTICULAR, RELAJAR LA MUSCULATURA, Y DEMÁS BENEFICIOS FISIOLÓGICOS.

C/ URUGUAY Nº 22 ELDA CITA PREVIA - 605 100 243

CONSULTAR LA POSIBILIDAD DEL ENTRENAMIENTO PERSONAL, LA PRESCRIPCIÓN DE EJERCICIO PARA LA SALUD, ASÍ COMO EL SERVICIO EN DOMICILIO.

# Cómoda victoria del Avecar

**Avecar Elda 29 - Melilla 25.**

Sólo los primeros 15 minutos aguantó el equipo melillense al Avecar, que empezó defendiendo en 6-0, pero dada la peligrosidad del ruso Alexei, tuvo que hacerle mixta, y esa fue la clave de la victoria local. El encuentro se jugó ante unos 100 espectadores en la vieja «poli» de la calle Perú, al coincidir en horario con el partido que se jugaba en el Ciudad de Elda de la Recopa femenina.

El zurdo José Luis Rico de nuevo volvió a ser el máximo goleador de su equipo con nueve goles, además de dar varias asistencias a sus compañeros.

Alineación: Rey y Landete, Iván, Vidal, Aguado (5), Aníbal (2), Sergio (5), Córcoles (5), Rubio (1), Rico (9), Jota, San Juan y Luis.

Marcador cada cinco minutos: 2 - 2, 4 - 4, 8 - 6, 11 - 7, 14

- 8, 16 - 10. Descanso. 17 - 11, 17 - 13, 21 - 17, 24 - 18, 25 - 19 y 29 - 25.

**1ª Autonómica:** Orihuela. 28 - Avecar Elda. 13.

Con un equipo diezmando se viajó a Orihuela y de nuevo la derrota fue el denominador común de este conjunto que ya da por hecho que se despiden de esta categoría sin haber ganado un sólo encuentro.

En esta ocasión viajaron siete hombres y entre ellos el segundo portero tuvo que jugar como jugador de pista y además fue el máximo goleador de su equipo. El otro portero, es decir, el que sí jugó bajo los palos, fue el joven Edu, que además fue el mejor del equipo. La primera parte terminó 15 - 5. Alineación: Edu, Amat (2), Juanan (4), Juanjo, Madrid (1), Escribano (3) y Ferrándiz (3).

**Juveniles:** Avecar Elda. 13 - C.B. Altea. 24.

Se jugaban el cuarto puesto, que era el que daba acceso a jugar la siguiente fase con el resto de equipos valencianos. Los eldenses, ante un buen equi-

po y con una actuación muy floja, nunca tuvieron opciones ante los alteanos. La primera parte concluyó 8 - 15. Los goles los marcaron Ramsés e Iván, con 5 y 8 goles respectivamente.

**Cadetes:** Escuela Torrevejea. 25 - Avecar Elda. 12.

Nueva goleada para los cadetes eldenses, que con varios jugadores sancionados, recibe «paliza» tras «paliza», aunque los rivales no sean ni mucho menos de calidad como era el caso de los jóvenes torrevejeños. Pobrísima, pues, por diversas circunstancias, la actuación de este equipo de cadetes, que lo mejor que le puede ocurrir es que esta liga termine cuanto antes. Éstos fueron los goleadores: Beltrán (1), Daniel (3), Pablo (2), Catalán (1), David (2), Varela (1) y Juan Miguel (2).

**Infantiles:** E.B. Torrevejea. 15 - Avecar. 19.

Al contrario que los cadetes, el equipo de los más «peques»

ha ido progresando día a día y sus continuas mejoras se le traducen en victorias. La del pasado sábado ante Torrevejea fue merecida, ya que durante todo el encuentro fue mandando en el luminoso. La primera parte concluyó con 5 - 10. Éstos fueron los goleadores: Álvaro (1), Capi (3), Roberto (1), Amat (6), Ruano (1), Raúl (6) y Segura (1).

### La próxima jornada.

A tierras gaditanas se desplaza el equipo eldense, que probablemente contará con algunas bajas por problemas personales y laborales. Sin embargo, y a pesar de las ausencias, son favoritos ante los gaditanos del Gades Asisa.

Enrique Delfín

**SE VENDE PISO**  
Zona Marina Española, 90 m<sup>2</sup>, 4 dormitorios, 2 baños completos, cocina y salón. Garaje cerrado. ¡A estrenar!  
**Tf. 96 698 07 72**

**SE VENDE CASA DE PLANTA BAJA**  
Salón, cocina, 1 baño, 4 dormitorios. Zona Ficia.  
**Tf. 653 86 83 47**

**SE NECESITA CONTABLE**  
Con experiencia y conocimientos en Contaplus.  
Incorporación inmediata.  
(Enviar curriculum vitae al Apdo. de correos 344 - Petrer).



Sábado 3 de abril - 22 horas

Compañía Andaluza de Danza, presenta:

## «Bodas de sangre»

de Federico García Lorca

Dirección y Coreografía: Antonio Gades

**Localidades:** Patio 15 euros; Anfiteatro 12 euros

Bodas de Sangre bajo la dirección de Antonio Gades, es un hito en la historia de la danza universal. Estrenada en 1974 consagró al director y bailarín eldense como uno de los mejores coreógrafos del mundo. 30 años después la Compañía Andaluza de Danza recupera este espectáculo con la misma puesta en escena, escenografía y dirección.

**¡Un espectáculo imprescindible!**



Viernes, 16 de abril - 22 horas

Concha Busto Producciones, presenta:

## «Wit»

de Margaret Edson  
Dirección: Luís Pascuá

Con: Rosa M<sup>a</sup> Sardá, Fernando Guillén, Berta Riaza, Mercé Pons y cinco actores más.

**Localidades:** Patio 12 euros; Anfiteatro 9 euros

El sentido del humor es lo que diferencia al hombre de los animales (ellos no se ríen, nosotros, a veces sí) poder reírse de uno mismo es, probablemente, la expresión del más alto grado de inteligencia. Wit es la demostración más clara de esa idea, uno de esos raros textos contemporáneos, en los que la ironía está puesta al servicio de la inteligencia, la inteligencia al servicio de los sentimientos. Una interpretación sorprendente de Rosa María Sardá y Fernando Guillén.

### TEATRO CASTELAR

Sábado, 20 marzo - 22 h.

### MÚSICA

### ISMAEL SERRANO

presenta su nuevo disco «Principio de incertidumbre»



### TEATRO CASTELAR

Domingo 21 marzo - 19 h.

### TEATRO INFANTIL

Marqueliñe presenta:

«La vuelta al mundo en 80 cajas»



### CASA GRANDE DEL JARDÍN DE LA MÚSICA

Hasta el 27 de marzo

### EXPOSICIÓN

«Homenaje a Gabriel Poveda»



## XI Reunión de Gran Fondo Ciudad de Burjassot

Las pruebas transcurrieron sobre una pista de tartán. El primero en ponerse en escena fue Carlos Moreno en categoría Infantil Masculino sobre 3.000 mts. donde tuvo un comportamiento excepcional ocupando la 5ª plaza, por su parte en categoría de cadete Carlos Montó estuvo en cabeza el primer kilómetro y completó los 3.000 mts. en la 7ª plaza, sobresaliente para este atleta. En categoría reina y sobre los 10.000 mts, el atleta del Grupo Star Récord Sport Elda, Dimas Guardiola, se quedó en las puertas de subir el podio que le hubiera otorgado el bronce autonómico y tuvo que conformarse con la 4ª plaza, a pesar de la inteligente carrera que realizó. El número total de participantes alcanzó los 1.200 atletas.

## Campeonato Autonómico de Carreras por montaña

2ª prueba puntuable del circuito autonómico, en esta ocasión disputado en Villena, en la sierra de Peña Rubia, con una distancia de 20 Km, todo por sendas y con un desnivel muy alto.

Dominio absoluto de Juan Carlos y Miguel Ángel Sánchez Cebrián, consiguiendo éste último proclamarse subcampeón de la prueba defendiendo los colores del Grupo Star Récord Sport Elda. Era su primera prueba de estas características y fue haciendo labor de equipo a su hermano que se proclamó campeón.

Por su parte Rubén Andrés Verdú, también atleta del Grupo Star Récord Sport Elda, terminó en una excelente 12ª posición, con un total de 200 atletas.

### SE ALQUILA VIVIENDA

140 m2. En San Francisco de Sales. Sin muebles. Tercer piso. Esquina. Con ascensor. 2 baños. Nuevo.  
Precio: 360 euros.

**96 538 01 75**  
**655 84 03 08**

2370/...

### SEÑORA DISPONE DE 2 DORMITORIOS PARA ALQUILAR

**Tf. 96 539 70 28**  
**666 170 032**

2377

### Fin de Semana

#### IV Milla Urbana Villa de Fortuna

En la tarde del sábado tomarán parte varios atletas del Grupo Star Récord Sport Elda, entre ellos estarán Juan y Esther Fernández, Dimas Guardiola, Luis Abarca, entre otros.

#### XXI Subida a la Fuente Roja en Alcoy

El domingo se disputa esta clásica, dentro del calendario de pruebas atléticas, sobre una distancia de 8 km. 500 mts., todos ellos con subida. La representación de atletas del Grupo Satr Récord Sport Elda será muy numerosa, con Batiste Berenguer, Salvador Merino, Andrés Mendiola, Luis Abarca, Nicasio Gómez, Vicente y Alfonso Martínez Dimas Guardiola, José Ferris, Paqui Tárraga, Luis, Jesús y Luis Juárez, Ernesto José Abad, Juan Fernández, José Martínez, José López, Miguel García, entre otros.

### SE TRASPASA DROGUERÍA - MERCERÍA

Precio: 25.000 euros.

**Tf. 665 364 917**

2376/77



## CLÍNICA DEL PIE

*Vanesa Montero Cruz*

Nº colegiada 2.264

**TRATAMIENTO DE SUS PROBLEMAS DE LOS PIES**  
(Cortes, uñas, duricias, plantillas, cirugía, etc.)

**ATENCIÓN DOMICILIARIA**

**HORARIOS ESPECIALES**

**CITA PREVIA: 96 538 79 37 - 615 066 387**

C/ Uruguay, 6 Bis 1º A (Frente Cocoliche) ELDA

2377/78

**ELDA. (POL. IND. CAMPO ALTO)**

## SE ALQUILA PLANTA SUPERIOR DE NAVE INDUSTRIAL

450 m2. A estrenar. Tres despachos, aseos y resto diáfano.  
Con instalación eléctrica y agua

**Tel. 615 871 443**

2345/...

## Santiago Bernabéu y Julián Valero al Nacional Júnior de León

Los nadadores del C.E.E. Santiago Bernabéu y Julián Valero tomarán parte los próximos días 1,2,3 y 4 de abril en el Campeonato de España de Natación de Invierno Júnior, Santi ya tenía acreditada un decena de marcas para participar en los mencionados campeonatos, mientras que Julián la ha conseguido en los pasados autonómicos celebrados este fin de semana en Valencia.

## Autonómicos Júniors y Absolutos

Durante el pasado fin de semana se celebraron en Valencia los autonómicos júnior y absolutos donde el C.E.E. que estuvo representado por ocho nadadores consiguió un total de 10 medallas, ocho individuales y dos en relevos masculinos, quedando clasificados en 4ª posición por equipos en categoría masculina. El más laureado del campeonato fue el nadador del C.E.E. Santiago Bernabéu con nueve metales, siete individuales (5 oros y dos bronce) y dos bronce en relevos, los otros

medallistas fueron: Víctor Llopis, Edu Maldonado y Ángel Martínez con dos bronce en relevos, mientras que Julián Valero conseguía medalla de plata en 50 libres y mínima nacional.

## 17 medallas en el «Pascual Román»

Los nadadores de las categorías de base del C.E.E. consiguieron un total de 17 metales en X Edición del Trofeo de Natación de Elche «Pascual Román». Seis medallas de oro, seis de plata y cinco de bronce, además de varias cuartas posiciones que se premiaron con regalos. Los medallistas del C.E.E. fueron los siguientes: María Ochoa (2 oros), Fabiola Jiménez (1 plata), Laura Pérez (1 plata), Isabel Torregrosa (1 bronce) y Candela Vera (1 bronce) en categoría femenina, en masculina los premiados fueron: Javier Bernabéu Poveda (1 oro y 1 bronce), Javier Bernabéu Arenas (1 oro y 1 plata), Kiko Guerrero (1 oro y 1 plata), Alberto Belló (1 oro y 1 plata), Fernando Navarro (1 plata), Miguel Ángel Ruiz (1 bronce) y relevo bejamín (1 bronce).

### SE ALQUILA o VENDE

Piso en zona, cuartel de la Guardia Civil, 3 dormitorios, salón, balcón, baño, puertas y cocina en madera de roble. Con muebles y electrodomésticos.

**Tf. 96 695 57 22**

2377/03/1P

### VENDO ÁTICO

Zona Frontera de Petrer, con ascensor, terraza, calefacción central, chimenea. En perfecto estado

**Tf. 96 698 04 96**

2377/02/MU

## ESCAYOLAS

Se hacen techos desmontables, techos fijos, todo tipo de moldura y decoración etc...

Precio interesante.

Preguntar por Salva.

**607 702 491**

2376/...

## MUDANZAS VINALOPÓ

PROFESIONALES DEL MUEBLE

## MUDANZAS VINALOPÓ

**96 539 31 32**  
**620 863 445**



# Actividades montaÑeras del C.E.E.

**Sábado 27, Travesía del Carche, organizada por la Peña el Garrote.**

La semana próxima el grupo montaÑero la "Peña el Garrote" organiza una travesía de la Sierra del Carche, por una zona que creo desconoce mucha gente. El recorrido lo ha planificado nuestro compañero Arnaldo, que lo cataloga como de dificultad media-baja, y va en gran parte por el sendero PR-3-JU. Esta Sierra, que está catalogada como Parque Natural Regional con 1.372 mts. de altura en la cima del Pico de la Madama, se encuentra entre los términos de Jumilla y Yecla, y es la que podemos contemplar a mano derecha cuando vamos de Pinoso a Jumilla. Saldremos desde las salinas, que están en producción, ubicadas en la parte oeste de la Sierra, cerca de las Casas del Puerto. Ascendiremos por la parte noroeste combinando senda y pista, hasta alcanzar casi la cumbre, para proseguir por la zona de la umbría de sorprendente riqueza forestal dominada por pinares de repoblación y carrascales, además de pinos laricios y negrales, con un amplio sotobosque de sabinas, enebros, coscojas, espinos, durillos, entre otros, y plantas aromáticas y

medicinales. Acabaremos la marcha en la carretera que une Jumilla con la pedanía del Raspay, donde os invitaremos a un aperitivo. El programa de la actividad es el siguiente: Salida del autobús, que pagaremos a escote, a las 7 h. desde la Churrería Domingo, junto al mercadillo, y previa reserva a mi tfno. 606 273 956; la vuelta a Elda será sobre las 14,15 h. Y llevar lo habitual, botas, mochila, almuerzo, cantimplora y la ropa que el tiempo aconseje. Os esperamos a todos, creo que lo disfrutaremos.

**Sábado 3 de abril, Marcha del Vinalopó.**

El primer sábado de abril tenemos previsto realizar la ya tradicional Marcha del Vinalopó, que cada año realiza nuestro C.E.E., el punto de salida del autobús será la Churrería Domingo, junto a Muebles Lozano, a las 6,45 h. Con el autobús este año hemos realizado una modificación, una vez nos haya dejado en Bañeres para iniciar la marcha, estará esperándonos en Biar para todos los que no quieran realizar todo el trayecto, y acabarlo en esa población. Tendremos dos precios para el autobús, según se utilice sólo la ida o la ida y vuelta, y

los calcularemos a escote, según los que vayamos. El autobús nos dejará en las puertas del campo de fútbol de Bañeres, desde donde nos dirigiremos hasta el nacimiento del Vinalopó, en donde podremos beber de sus aguas; a continuación seguiremos el camino que en unos 20 kms nos llevará hasta Biar por una zona que es preciosa, donde abunda el pino piñonero. Desde esta población seguiremos por la ladera norte de la Umbría de Biar, pasaremos por el collado de Peñarrubia, la finca de la Torre, el camino de los Valencianos, y Elda, con lo que habremos andado unos 40 kms. Para la primera parte, hasta Biar, contaremos con coche escoba, que llevará agua, aunque pasaremos por la fuente del aula de la naturaleza de "Cova Negra", o podemos desviarnos un poco antes de llegar a Biar en el Santuario de Nuestra Sra. de Gracia, donde también hay fuente. Aconsejamos llevar calzado cómodo y hecho al pie, mochila con almuerzo, agua y la ropa que el tiempo aconseje. Si queremos hacerla toda llevarse también comida, y en la finca la Torre os comunico que también hay fuente. La hora de llegada a Biar permitirá a quien acabe allí, volver a su casa a la hora de comer, pero el que siga es más aventurado pronosticar un horario, pero desde luego que será a partir de media tarde.

**Domingo 4, Carrera por Montaña en el Cabeço d'Or.**

El domingo 4 está prevista la disputa de la tercera y última prueba de la Copa de Carreras por Montaña de la Ctat. Valenciana, de este año. Sabemos que se correrá por el Cabeço d'Or, pero hasta hoy desconocemos horarios y lugar de salida. Cuando los tengamos lo publicaré, al igual que la clasificación de la 2ª prueba que tuvo lugar este sábado 13 en Villena.

Para más información sobre estas actividades o cualquier otra que te pueda interesar, o cobrar las papeletas de lotería de navidad de nuestra Sección que caducan a final de mes, o apuntarte a la Escuela de Montaña cuya publicidad habrás leído en este semanario, puedes acudir a las reuniones que hacemos todos los jueves no festivos, en la Sede Social de Avda de Ronda, nº 3, a partir de las 21,30 horas.

**Santiago Esteban  
Vocal de Montaña del C.E.E.**

## SE ALQUILA EN PETRER

Locales para pequeña industria:  
1 de 140 m2 - 1 de 110 m2 - 1 de 250 m2.  
Con agua, luz y fuerza motriz.

Teléfono 965 37 42 77

2376/79



*Especialidad en  
aperitivos y  
cafés variados*

## Bar Casabuena

C/ Aragón, 26 - 03600 ELDA (Alicante) ☎ 96 539 46 55

## A SAN JUDAS TADEO

Abogado de los casos difíciles y desesperados. Reza nueve Avemarias durante nueve días. Pide tres deseos, uno de negocios y dos imposibles. Al noveno día publica este aviso. Se cumplirá aunque no creas.

D.V.E.

2377

## ALQUILO NAVE INDUSTRIAL

De 225 m2, con fuerza motriz,  
ideal para negocio.

Tf. 96 698 04 96

2377/06/MU

## OCASIÓN

Se vende tubo de escape (Silencioso trasero) «Magnun-Supersprint». Nuevo, a estrenar.  
Peugeot 106 y Citroën Saxo.  
140 euros.

Tf. 637 20 48 24

2377

## SE VENDE CASA

Zona Padre Manjón, 150 m2, 3 dormitorios + despacho, 2 baños, carpintería interior en madera de pino y exterior en aluminio, cocina de diseño, terraza 30 m2 con barbacoa, salón, calefacción y A/A, parquet.

Tf. 96 539 94 94

2377/06/PG

## SE VENDE PISO

Con ascensor en Avda. Madrid.  
Soleado, reformado y con cristales de climalit. Precio: 84.000 euros.

Tf. 629 326 362

2377/78



# Caixapetrer RURAL

CAJA DE CRÉDITO DE PETREL, CAJA RURAL  
COOPERATIVA DE CRÉDITO VALENCIANA

# AGENDA DEPORTIVA

Semana festiva en casi la totalidad del deporte local, ya que debido al puente de San José la gran mayoría de las federaciones dan vacaciones a los participantes. No en vano, destacar el partido entre el CBM AVEC-CAR «B» y el GARBI DENIA C.H. que si bien no están realizando una buena temporada, debemos destacar la deportividad y el tesón con el que participan.

El domingo en el Pepico Amat, el CD ELDENSE se dirime con el CD DENIA, en una de las últimas oportunidades para engancharse al carro del ascenso, y finalizar una temporada que no empezó del todo bien, pero que puede finalizar con los objetivos cumplidos.



## XXII JUEGOS DEPORTIVOS ESCOLARES

La pasada semana, debido a condiciones meteorológicas adversas, y al lamentable incidente de los atentados, la jornada de los JJ.DD. no fue disputada en su totalidad, por lo que en esta semana, que en principio estaba previsto como jornada de descanso, deberán disputarse algunos partidos aplazados para no sobrepasar las fechas establecidas de inicio.

Del mismo, modo la 1ª Jornada de Multideporte «Mini-Basket», fue aplazada por la adversa climatología, y se disputará más adelante.

## CAMPOS DE LA SISMAT

Paseo de la Mora, s/n - Tel. 965 39 11 73

### Sábado

FÚTBOL	AFICIONADO	BAR FAMILIA	KEBAP CAPADOCIA	08:30
FÚTBOL	AFICIONADO	COLEGAS C.F.	ÁGUILAS C.F.	09:00
FÚTBOL	AFICIONADO	CUÑAOS A. NATURAL	CAF. OSIRIS	10:00
FÚTBOL	AFICIONADO	PLANTILLAS YONAN CF	ATL. AND. BAR MONTANA	10:30
FÚTBOL	AFICIONADO	JUVENTUS C.F.	BAR LOS RÍOS	11:30
FÚTBOL	AFICIONADO	AMIGUICOS B.M.	PEÑA DIEGO	15:00
FÚTBOL	AFICIONADO	F.F. HUERTA NUEVA	CASABLANCA CICLÓN	16:30

## POLIDEPORTIVO «CIUDAD DE ELDA - FLORENTINO IBÁÑEZ»

Avda. de Ronda, s/n - Tel. 965 39 01 75

### Sábado

BALONMANO	INFANTIL MASCULINO	CBM ELDA C.E.E	BM. PETRER	09:30
BALONMANO	CADETE MASCULINO	CBM ELDA C.E.E	BM PETRER	11:00
BALONMANO	INFANTIL FEMENINO	CBM FEM. ELDA	COL.INMACULADA JESUITAS	12:15
BALONMANO	1ª DIVISIÓN AUT. MASC.	CBM AVEC-CAR CEE «B»	GARBI DENI C.H.	18:00

### Domingo

BALONCESTO	CADETE FEMENINO	CB ELDA	TEIXERETA-IBI	12:00
------------	-----------------	---------	---------------	-------

## POLIDEPORTIVO MUNICIPAL «PEPICO AMAT»

C/ Perú, s/n - Tel. 965 39 57 65

### Viernes

BALONCESTO	CADETE FEMENINO	CB ELDA	ENTRENAMIENTO	11:30
BALONCESTO	SENIOR MASC. PREF.	CB ELDA «B»	ADES-AVI-B	12:00

### Sábado

FÚTBOL 7	ALEVÍN MASCULINO	CD ELDENSE «C»	U.D.F.SAX «B»	11:00
FÚTBOL 7	ALEVÍN MASCULINO	CD ELDENSE «A»	KELME C.F. «A»	12:00
VOLEIBOL	1ª AUTONÓMICA MAS	UNIVOLEI TAL'FLEX	C.V.QUART	12:00

### Domingo

FÚTBOL	2ª REGIONAL JUVENIL	CD ELDENSE «C»	NOVELDA C.F.	10:00
FÚTBOL	1ª REGIONAL	CD ELDENSE «B»	SPORTING SALADAR	12:00
FÚTBOL	1ª REGIONAL JUVENIL	CD ELDENSE	AD BETIS FLORIDA «A»	15:30
FÚTBOL	3ª DIVISIÓN	CD ELDENSE	CD DENIA	17:00



www.elda.es

# *¡Ven al deporte!*

Exmo. Ayuntamiento de Elda  
Concejalía de Deportes

# CINE

## KILL BILL: VOL. 1

**Director:** Quentin Tarantino.  
**Intérpretes:** Uma Thurman, Lucy Liu, Daryl Hannah. Thriller.

Un ranger de Texas observa el escenario de un crimen espeluznante: todos los invitados de una boda son masacrados durante el ensayo en la capilla de una pequeña localidad. La mujer embarazada con el vestido manchado de sangre es Mamba Negra, más conocida como La Novia. Dan a La Novia por muerta, pero para su desgracia, sólo se encuentra en coma.

## DOCE EN CASA

**Director:** Shawn Levy.  
**Intérpretes:** Steve Martin, Bonnie Hunt. Comedia.

Tom y Kate, más sus doce hijos, viven en un pueblo de Illinois en el que Tom trabaja como entrenador del equipo local de fútbol americano. El día a día de la familia está marcado a partes iguales por el amor y el caos.

## SE OFRECE SEÑORA

Para cuidar personas mayores o niños.

**Tf. 96 539 70 28**  
**666 170 032**

2377

## SE VENDE PISO 1º

Con ascensor en zona Centro, 80 m2, 3 dormitorios, baño, A/A y calor, cocina con galería, salón. Para entrar a vivir.

**Tf. 96 539 94 94**

2377/07/PG

## SE BUSCA PERSONA

Dedicada a la venta en Mercadillos para formar nuevo negocio.

**Tf. 615 350 247**

2376/77

## BIG FISH

**Director:** Tim Burton.  
**Intérpretes:** Ewan McGregor, Albert Finney, Jessica Lange. Drama.

Edward pasa el día leyendo la enciclopedia mundial, porque está confinado en una cama a causa de un crecimiento sobrenatural. En un artículo lee: «si los peces grandes se guardan en una pecera se quedarán pequeños. Con más espacio el pez puede doblar o triplicar el tamaño». Así se da cuenta que para crecer debe abandonar su hogar y explorar el mundo.

## BAJO EL SOL DE LA TOSCAQNA

**Director:** Audrey Wells.  
**Intérpretes:** Diane Lane, Sandra Oh. Comedia.

Una escritora de 35 años que vive en San Francisco ve como su perfecta vida acaba de dar un giro de 180 grados. Su reciente divorcio le ha causado un bloqueo a la hora de escribir y se encuentra profundamente deprimida. Incluso su mejor amiga piensa que no se va a recuperar y decide irse diez días a la Toscana italiana. Una vez allí, piensa que lo mejor es comprarse una casa y empezar una nueva vida en ese lugar, la cuna del Renacimiento.

## SE ALQUILAN 2 LOCALES

UNO DE 600 M2 Y OTRO DE 300 M2. APTOS PARA FÁBRICA DE CALZADO O SIMILAR. JUNTOS O POR SEPARADOS (SE PUEDEN COMUNICAR). EN C/ PABLO IGLESIAS, ESQUINA A RAMÓN GORGÉ. CON FUERZA MOTRIZ.

**96 538 01 75**  
**655 84 03 08**

2370/...



C/ José María Pemán, 23  
Entresuelo - Puerta 17  
(Junto a Heladería Jijonenca)

**Teléfonos: 965 39 12 36**  
**965 38 69 28**



Ctra. Alicante-Madrid Km. 36,5  
C.C.Carrefour - PETRER

## PROGRAMACIÓN Del 18 de marzo al 25 de marzo

Gothika	12,00 - 16,30 - 18,30 - 20,30 - 22,30 - 00,30 h.
Lost in translation	22,45 - 00,45 h.
Cold Mountain	Jue. 18 a sáb. 20:16,45 - 20,45 - 00,00 h. Do. 21 a ju. 25: 12,00 - 16,30 - 19,30 - 22,30 h.
El Cid, la leyenda	12,00 - 16,00 h.
La mala educación	12,00 - 16,00 - 18,15 - 20,30 - 22,45 - 01,00 h.
Océanos de fuego	12,00 - 16,15 - 19,00 - 21,45 - 00,30 h.
Club desmadre	12,00 - 16,00 - 18,00 - 20,00 - 22,00 - 00,00 h.
La mansión encantada	12,00 - 16,30 - 18,30 h.
El último samurai	22,00 h.
Cuando menos te lo esperas	17,30 - 22,00 - 22,30 - 01,00 h.
Bajo el sol de la Toscana	20,15 - 22,15 - 00,15 h.
Doce en casa	12,15 - 16,45 - 18,45 - 20,45 h.
Haz conmigo lo que quieras	12,00 - 15,45 - 17,45 - 19,45 h.
Kill Bill 1	12,15 - 16,15 - 18,15 - 20,15 - 22,15 - 00,15 h.



Centro Comercial Bassa El Moro - PETRER

## PROGRAMACIÓN Del 18 de marzo al 25 de marzo

Pegado a ti	12,00 - 17,00 h.
Big Fish	18,55 - 21,40 - 00,20 h.
21 gramos	22,00 - 00,25 h.
Mystic River	20,40 - 23,45 h.
La joven de la perla	21,30 - 23,30 h.
The station agent	12,00 - 16,00 - 17,50 - 19,40 h.
Kilómetro 666	12,00 - 16,15 - 18,05 - 20,00 - 22,00 - 23,50 h.
Doce en casa	12,00 - 15,55 - 17,55 - 20,00 h.
El último samurai	12,00 - 17,25 h.
Looney Tunes	12,00 - 16,35 h.
Cuando menos te lo esperas	19,20 - 21,50 - 00,20 h.
Y entonces llegó ella	12,00 - 16,10 - 18,20 - 20,20 - 22,35 - 00,30 h.
Gothika	12,00 - 17,00 - 19,20 - 22,00 - 00,10 h.
Club desmadre	12,00 - 17,15 - 19,50 - 22,10 - 00,25 h.
Torque	12,00 - 16,40 - 18,40 - 20,30 - 22,20 - 00,10 h.

- Ordenadores de ocasión
- Portátiles 2ª mano
- Gestión Factu-Web
- Gestión Calza-Web
- Programación a medida

- Páginas Web
- Gestión de dominios
- Comercio Electrónico
- Instalación de redes
- Mantenimiento de software

# Web

## i-ingenieros

### de software

C/ Ortega y Gasset, 11 - Pta. 1 2C Teléfonos 965 385 971 - 656 942 472 info@webingenieros.com



**Zapatero** Presidente

**Gracias**

