

## Concierto de Música Festera

Este sábado día 8 a partir de las 20,00 horas en el Teatro Castelar, se celebra el XIX Certamen de Música Festera de Elda.

El acto dará comienzo antes, cuando todas las bandas participantes se den cita en la Plaza del Ayuntamiento, lugar en el que se impondrá un corbatín a cada una de ellas, para luego dirigirse todas hacia el teatro interpretando marchas moras y pasodobles.

## Nuevos cierres de empresas de calzado

En la última semana han sido dos las empresas de Elda y una de Petrer las que han cerrado sus puertas, dejando en el paro a unos 80 trabajadores, algunos de éstos tenían una antigüedad de más de treinta años. Las firmas que han cerrado son Estilo Piel, Gallieri y Pascual Román. A estas preocupantes cifras hay que añadir que sólo en el mes de abril la Dirección Territorial de Ocupación ha aprobado diez nuevos expedientes de regulación de empleo.

# Conselleria dice que no financiará el centro para enfermos de alzheimer

Como un jarro de agua fría ha caído entre los responsables y familiares de enfermos la decisión de conselleria, de no dar ni un céntimo para este proyecto.

Los tres años que la Asociación de Amigos y Familiares de Enfermos de Alzheimer de Elda y Comarca llevan gestando con la Conselleria de Bienestar Social la creación de su centro de día para los afectados por esta enfermedad degenerativa, no han servido de nada. La nueva

consellera, Alicia de Miguel ha propuesto que sean los Ayuntamientos de la zona los que se hagan cargo del mismo mediante una fundación.

De nada han servido tampoco las 13.000 firmas que el pasado 8 de enero, la comisión de la Coronación Social de la Virgen entregaron al presidente de la Generalitat, Francisco Camps en Valencia y que pedían la construcción del citado centro.



Carmen González Foto: J. CRUCES

## Los zapatos de Elda que lucirá la Reina ya están en Madrid



Pepe Rico Foto: JESÚS CRUCES

Pepe Rico, el comerciante de Elda que vestirá los pies de Doña Sofía, ya ha enviado los zapatos que lucirá S.M. tanto en la boda como en otros actos protocolarios.

Los zapatos han sido fabricados por la firma eldense Magrit, la cual recibió el encargo de Pepe Rico. La única exigencia que se ha tenido muy en cuenta, por cuestiones de protocolo, es que debían ser de punta cerrada, para que los dedos de los pies no queden al descubierto. Pepe Rico se mostraba orgulloso que el nombre de Elda esté presente en este acto tan importante.

## Presentada la Revista de Fiestas



Foto: CARLSON

En un acto multitudinario y con un salón que se quedó pequeño, se presentó el número 60 de la Revista de Moros y Cristianos.

(CONTINÚA EN LA PÁGINA CUATRO)

BASILIO *Tu Vida está en las Fotos*

# COMUNIONES

## HORARIOS DE MUSEOS DE ELDA

**MUSEO ARQUEOLÓGICO MUNICIPAL:** de lunes a viernes, de 9 a 2 mañana y de 4 a 7 tarde. Sábados, 10 a 1,30. Visitas concertadas, llamar al teléfono 96 539 86 62. (Casa de Cultura, Príncipe de Asturias, 44)

**MUSEO DEL CALZADO:** de martes a sábado, de 10,00 a 13,00 y de 16,00 a 22,00. Domingos de 10 a 13,00. Lunes cerrado. Avda. de Chapí, 32 (Edificio Ficia) (Visitas concertadas. Teléfono: 96 538 30 21)

**MUSEO ETNOLÓGICO DE ELDA:** Avda. de Chapí, 32 (Edificio FICIA). Horario: de martes a viernes, de 16,00 a 20,00. Sábados, de 17,00 a 20,00. Visitas concertadas, llamando al teléfono: 66 973 61 55. Información, teléfono: 96 538 14 34.

**MUSEO «KURHAPIES» DE CALZADO:** visita previa cita, llamando al teléfono 96 539 20 11.



## Teatro Castelar Programación

**TEATRO «Confesiones de mujeres 30»** De Domingo Olivares. Con María Pujalte, Ana Rayo y Cati Soldevillas.

Jueves 20 de mayo a las 22,00 horas. Localidades: patio 12 euros, anfiteatro 9 euros.

## CASA DE CULTURA

**EXPOSICIÓN Pinturas de «Laura Poveda»** Hasta el 13 de mayo.

## SE ALQUILAN PLAZAS DE GARAJE

En C/ Lamberto Amat. (Frente al cuartel de la Guardia Civil).

**Tf. 630 641 959**

2379/86

## SE VENDE PISO 2º

Zona Gran Avenida, 110 m2, un solo vecino, 4 dormitorios, 1 baño completo, 1 habitación trastero en la terraza comunitaria, ventanas y persianas en aluminio, carpintería interior en madera maciza. Toda reformada.

Para entrar a vivir

**Tf. 96 539 94 94**

2384/10/P

## SE VENDE PISO 1º

80 m2 aprox., 3 dormitorios, 1 baño, salón, cocina blanca con galería y patio. Antigüedad 12 años. Zona juzgados de Elda. Precio 12.300.000 ptas. (73.925 euros)

**Tf. 96 698 14 41**

2384/01/PZ

## HORARIOS DE MISAS

**SANTA ANA:** de lunes a sábado 8 de la mañana y 8 tarde. Domingos y festivos, 8,30 11,00 y 12,30 mañanas y 8 tarde.

**LA INMACULADA:** de lunes a sábado 7 y 8 tarde. Domingos y festivos, 9 - 12 y 8 tarde.

**SAN FRANCISCO DE SALES:** de lunes a sábado 8 tarde. Domingo y festivos, 9 y 12 mañana.

**SAN JOSÉ OBRERO:** de lunes a sábado 7 tarde, domingo y festivos 11 mañana.

**SAN PASCUAL BAILÓN:** de lunes a sábado 7,30 tarde. Domingos festivos, 11 y 12,30 mañana.

**GERIÁTRICO:** domingos y festivos, 10,30 mañana.

**HOSPITAL G.:** sábados, 5 tarde.

**LA SANTA CRUZ (Petrer):** de lunes a sábado 8 tarde. Domingos festivos, 9,30 y 12,00 mañana.

**SAN BARTOLOMÉ (Petrer):** de lunes a viernes 8 mañana y 7 tarde. Sábados, 7,30 tarde. Domingo y festivos, 9,00 y 12,00 mañana.

## AGENDA CULTURAL DE PETRER

**EXPOSICIÓN FOTOGRÁFICA «IX Concurso Nacional Foto-Petrer 2004»**

Hasta el 13 de mayo. Lugar Centro Cultural Municipal.

Horario, laborables de 19 a 21 horas. Domingos y festivos de 12 a 14 horas y de 18 a 20 horas.

**CINE-CLUB «Ararat»**

Viernes 7 de mayo a las 22,30 horas. Lugar Centro Cultural Municipal.

**MÚSICA «Concierto Pedagógico» a cargo del Conservatorio Ruperto Chapí**

Lunes 10 de mayo a las 15,30 horas. Lugar Teatro Municipal Cervantes. Entrada libre

## Centro Cultural Paurides González Vidal

**MÚSICA «Concierto de Guitarra Clásica» a cargo de Lucas César de Oliveira.**

Viernes 14 de mayo a las 20,00 horas. Lugar Auditorio de la Fundación.

## SE VENDE COCHE

Opel Astra 1.6 16 V, 3 puertas. Negro, año 2000.

Con los siguientes extras:  
Llantas Sportive,  
alerón, full Equipe.  
Prácticamente nuevo.

**Tf. 637 491 614**

2384/87

## SE VENDE PISO

Zona Frontera de Petrel, con plaza de garaje, ascensor, 3 habitaciones, baño y aseo, cocina amplia. Económico.

**Tf. 96 538 92 57**

2384/02/MU

## FARMACIAS DE URGENCIA

VIERNES 7 DE MAYO

**JUAN MANUEL FLUVIÁ.**  
Virgen Des., 58. Tf.: 965 39 83 45

SÁBADO 8 DE MAYO

**MATEO FERNÁNDEZ**  
Juan Carlos, 1, 26.

DOMINGO 2 DE MAYO

**HORTENSIA RICO.**  
C/ Nueva, 1. Tf.: 965 38 01 72

LUNES 9 DE MAYO

**GABRIEL ARCE AMAT.**  
P. Picasso, 143. Tf.: 965 39 64 95

MARTES 10 DE MAYO

**VIRTUDES HERNÁNDEZ**  
Padre Manjón, 9. Tf.: 965 38 55 98

MIÉRCO. 11 DE MAYO

**JOSÉ Mª PICAZO**  
P. Zorrilla, 17. Tf.: 965 38 70 41

JUEVES 12 DE MAYO

**ANA MARÍA AGUADO**  
Avda. Sax, 23. Tf.: 965 39 64 95

## OBITUARIO

### FALLECIDOS DE ELDA

**Día 28 de abril,** José María Reig Jover, de 71 años. José Miguel Oliver Gracia, de 58 años. **Día 29,** José Rico Arenas, de 93 años. **Día 30,** Maravillas Aguado Pérez, de 87 años. Manuel Vera Millet, de 78 años. **Día 3 de mayo,** Concepción Caizer Galocha, de 90 años. Francisco Sellers Aznar, de 80 años.

### FALLECIDOS DE PETRER

**Día 29 de abril,** Flor Boyer Ripio, de 65 años. Araceli Andreu Maestre, de 102 años.

## AUDITORIO APOG

### Próximas actuaciones

**CONCIERTO «Dúo de Flauta y Piano», a cargo de Mario Carbotta y Virtudes Najero.**

Viernes 7 de mayo a las 21,00 horas. Sala del Auditorio «Francisco Santos». Entrada: libre, no socios 5 euros.

## A3E

AULAS DE LA TERCERA EDAD

### Programación de la próxima semana

**Lunes 10 de mayo.** A las 18,30 horas, «Voces y versos para un Centenario», homenaje a Juan Gil-Albert. Recital a cargo de Rosa Guarinos.

**Martes 11 de mayo.** A las 17,00 horas, charla-coloquio «El sueño y el insomnio en las personas mayores» por el doctor Julio Fernández.

**Jueves 13 de mayo.** A las 17,00 horas, película «Los lunes al sol» presentación y recepción forum a cargo del profesor Salvador Pavía.

## TELÉFONOS DE INTERÉS

Ayuntamiento	965 38 04 02
Alcohólicos Anónimos	965 21 94 71
Bomberos	965 38 50 80
Casa de Cultura	965 38 22 22 - 965 38 68 16
Cruz Roja (urgencias)	965 38 09 87
Cementerio	965 39 24 31
Conservatorio	965 39 06 07
Guardia Civil	965 38 09 64
Hogar del Pensionista	965 38 43 43
Jardín de la Música	965 39 74 77
Mercado Central	965 39 41 41
Museo del Calzado	965 38 30 21
Museo Arqueológico	965 39 86 62
Policía Local	092
Policía Nacional (Comisaría)	965 39 13 11
Servicios de Aguas	965 38 04 02
Tanatorio	965 39 99 52
Taxis (paradas)	965 38 10 05/30/14

ELITE CASAS.net

Promoción y gestión de inmuebles

Calle Quijote, 73 - entlo ELDA

Tel. y fax: 965393630

info@elitecasas.net

Tel. 678 596 489

### PISO

Avenida de Madrid, 90 m2, 3 habitaciones, salón con terraza, 1 baño, 1 aseo, cocina con galería exterior, garaje. 313 euros/mes

### PISO

Ciudad Vergel, 90 m2, 3 habitaciones, 2 baños, cocina, salón muy luminoso, terraza con trastero, calefacc. central, seminuevo. 352 euros/mes.

### CHALET

Chorrillo, 320 m2 + 5.500 m2 de parcela, sótano de 300 m2, 4 habitaciones, salón, 2 baños, barbacoa independiente, buhardilla.

### BUNGALOW

Loma Badá, 180 m2 + 150 m2 de parcela, 4 habitaciones, 3 baños, 1 aseo, sótano de 40 m2, salón con terraza, a estrenar. 657 euros/mes.

### PISO

Plaza de Toros, 3 habitaciones, 2 baños, cocina office, salón, aire acondicionado, garaje, seminuevo. 417 euros/mes.

### PISO

Campo de Fútbol, 90 m2, 3 habitaciones, 1 baño, salón, excelente panorámica, cocina reformada. 292 euros/mes.

### PISO

Centro de Elda, 85 m2, 3 habitaciones, 1 baño, aseo, calefacción central. Muy céntrico. 227 euros/mes.

### PISO

Avenida de Ronda, 80 m2, 3 habitaciones, amplio salón, baño, amueblado, seminuevo. 352 euro/mes.

## La Generalitat da marcha atrás y no financiará el centro de alzheimer

Foto: JESÚS CRUCES

Después de tres años de reuniones y trabajo, la Asociación de amigos y familiares de enfermos de Alzheimer de Elda y comarca ha recibido de la Generalitat la noticia de que la Conselleria no concederá ninguna ayuda económica destinada a la construcción de un centro de día para los enfermos. La Generalitat propone, en cambio, crear una fundación.

La vicepresidenta de la Asociación, Carmen González afirmó que el anterior conseller de Bienestar Social, Rafael Blasco se comprometió a darle prioridad al proyecto. Sin embargo, la nueva consellera Alicia de Miguel ha realizado la nueva propuesta de crear una fundación a cargo de los consistorios de la zona, lo cual deja abierta la posibilidad a una gerencia privada, según González.

Como se recordará, la comisión para la Coronación Social de la Virgen recogió 13.000 firmas apoyando la construcción de un centro de día para enfermos de alzheimer, pero de nada han servido. El pasado 8 de enero, representantes de esta comisión y de la Asociación fueron recibidos por el presidente de la Generalitat Francisco Camps, quien acogió con entu-



Carmen González

siasmo la propuesta de creación del centro, pero no se comprometió a su financiación, a la espera de estudiar su viabilidad.

Por el momento, la Asociación cuenta con un terreno cedido por el Ayuntamiento, así como con el proyecto básico y el de ejecución, cuyo coste asciende a más de ocho millones de pesetas.

Carmen González afirma que se siente «engañada tanto por el gobierno autonómico como por el PP local, ya que muchos partidos se han olvidado de este proyecto en cuanto han pasado las elecciones».

## La Fundación Paurides convoca su III Concurso de Ideas



Foto: JESÚS CRUCES

La Fundación Paurides González Vidal vuelve a convocar su concurso de ideas sobre proyectos innovadores y viables para Elda y su entorno. Puede presentarse cualquier persona individual o colectivamente con un proyecto que demuestre un resultado socialmente beneficioso para la ciudad en cualquier área, económica, ambiental, cultural, etc. La dotación de los premios es de 1.300 euros para el primero, 650 para el segundo y 400 para el tercero. Los trabajos se enviarán con lema antes del 30 de septiembre a la sede de la Fundación.

La primera edición se realizó en el año 94 y se interrumpió a la espera de contar con un edificio para la Fundación, que finalmente está ubicado en el Casco Antiguo. Uno de los miembros de la Fundación, Antonio Poveda, lamentó durante la presentación del III Concurso de Ideas, que ninguno de los dos proyectos ganadores en las anteriores ediciones se haya aplicado. Éstos fueron la construcción de una escuela de idiomas comarcal y la recuperación de las aguas subterráneas de Elda.

### SE VENDE ÁTICO

Zona Plaza Castelar, la vivienda es esquina de 130 m2 con 3 dormitorios, 2 baños, todo a exterior con vistas espectaculares, jacuzzi. Precio increíble.

2384/01/P

Tf. 96 539 15 10

### SE VENDE 6º PISO

Con ascensor, zona Alfonso XIII, 93 m2, 3 dormitorios, baño y aseo completos, cocina y salón. ¡Recién reformado!. ¡Infórmese!.

2384/09/LS

Tf. 96 698 07 72

APARTAMENTOS, ATICOS, ESTUDIOS...

ALICANTE, SAN JUAN, CAMPELLO...

GRAN VARIEDAD DE INMUEBLES POR

TODAS LAS PLAYAS DE LA COMARCA.

INMOBILIARIA INMOPANORAMIC (Centro Comercial Carrefour Vinalopó)

2384/03/II

Tf. 96 695 31 18

### SE VENDE PISO 3º

De 60 m2, con 3 dormitorios, 1 baño, salón, cocina. Todo exterior, hace esquina, ventanas climatit, amueblado y con electrodomésticos. Precio 42.070 euros. (7.000.000 ptas.)

2384/02/PZ

Tf. 966 98 14 41

### TELINA VENDE

Solar 1.027 m2 Avda. de Sax.

Terreno rústico en Sax.

Se venden campos y un piso de 112 m2 centro Benidorm .

2372/...

Tf. 625 370 422

## DETECTIVES IDELLA

Lic. 366

Coleg. nº 6

608 042 618

www.detectives-idella.com

# FINCAS TERRADES

VENTA DE PISOS, LOCALES, CHALETS, NAVES INDUSTRIALES  
Y TODA CLASE DE FINCAS RÚSTICAS Y URBANAS,  
ALQUILERES TRASPASOS, HIPOTECAS

## MARÍA SALUD PARDO BARCELÓ

EXPERTO TÉCNICO INMOBILIARIO

DAHELLLOS, 10 1º Izqda. TELÉFONO 96 538 52 42

HORAS DE OFICINA: De 10 a 1,30 h. y de 4 a 8,30 h.

# Masiva asistencia a la presentación de la Revista de Fiestas de Moros y Cristianos



Con el salón de actos de la sede festera de la calle Nueva a rebosar, el arqueólogo Gabriel Segura realizó la presentación del número 60 de la Revista de Fiestas de Moros y Cristianos, a la que calificó como «decana de las publicaciones periódicas eldenses», ya que fue la primera que salió a la calle en Elda, en el año 1945.

Segura destacó el valor de la revista como «transmisor cultural de una población, ya que incluso la parte publicitaria final da fe del tipo de economía de una ciudad». En su intervención realizó un estudio de los diseños de las portadas de la revista, que clasificó en cinco épocas: una primera con influencia de los comics, la segunda de los 60 con diseño moderno, la tercera en los 70 dedicada al dibujante Serafín, la cuarta que destaca el auge de la fotografía y la última, caracterizada por su variedad, ya que la portada es fruto de los concursos que convoca la Junta Central.

El presidente de la entidad festera, José Blanes, elogió la revista como «una de las mejores que se realizan hoy y así se

reconoce en muchos pueblos festeros» y añadió que el hilo conductor de la misma es un homenaje a personajes significativos de cada comparsa, «ya que es importante reconocer el trabajo que realizan tantos festeros que lo han sido todo para su comparsa y para la Junta Central». Así, los apartados dedicados a las comparsas están encabezados por festeros insignes: Antonio Barceló por los Huestes del Cadí; Jaime Bellot Amat por los Moros Musulmanes; Eduardo Gras por los Marroquíes; Rafael Silvestre por los Moros Realistas; José Vera Juan por los Estudiantes; Jena-ro Vera por los Zingaros; Vicente Vicent Vidal por los Contrabandistas; Juan Poveda Orgilés por los Cristianos; y Juan Martínez Calvo por los Piratas.

Por su parte, el alcalde, Juan Pascual Azorín, destacó su deseo de que la Revista fuera algo «obligatorio» de cada comparsa y ensalzó nuestras fiestas como «las más abiertas de la geografía festera, por qué no decirlo, que para criticarnos ya están otros».

# Publicaciones eldenses: «Moros y Cristianos. Elda 2004»

Con la debida antelación, la Junta Central de Moros y Cristianos que preside José Blanes Peinado, ha distribuido la revista - programa anunciadora de las próximas fiestas que por LX año consecutivo va a celebrar nuestra ciudad. Como en años anteriores, se ha efectuado un nuevo alarde en cuanto a presentación, abundancia de ilustración y colorido y calidad de las numerosas colaboraciones literarias, a cargo de entusiastas participantes en las fiestas de Elda, y de otros excelentes trabajos debidos a firmas ya cualificadas en la exaltación o el estudio de esta popular y tradicional fiesta.

Tras los protocolarios «saludos» del alcalde de la ciudad, D. Juan Pascual Azorín; párroco de Santa Ana, D. José Navarro, Presidente de la Junta Central, D. José Blanes, Presidente de la UNDEF, D. Antonio Torreblanca y Presidente de la Mayordomía, D. José Garrigós, el grueso volumen que constituye la revista comienza ofreciendo las crónicas del año festero 2003, y los intensos días de la fiesta del pasado año, ocupando 30 páginas con profusa y espectacular ilustración, realizadas por el cronista de las fiestas Clemente Juan Fernández, seguidas del emotivo pregón que pronunció la diva Ana María Sánchez desde el castillo levantado junto al Ayuntamiento, seguido de las crónicas de los actos de presentación de abanderadas y capitanes mayores e infantiles, información sobre los premios anuales de carteles, de portadas, de música festera y de fotografías sobre la Fiesta.

Interminable sería este comentario si diéramos cuenta pormenorizada de cada uno de los trabajos que avaloran esta revista, que todos los años supera su marca de exaltación de lo que es la Fiesta de Moros y Cristianos de Elda, y por ello, para dejar constancia de su contenido sin hacer excesivamente extensa esta crónica, haremos únicamente uno a modo de índice de títulos y autores de los trabajos contenidos en la mis-

ma, con cuya relación se podrá comprobar la originalidad de enfoque de los artículos y la diversidad temática, tanto histórica como costumbrista o anecdótica, que muestran las páginas de la revista de este año de los Centenarios:

\* Temas históricos:

«Las primeras evidencias de la presencia del símbolo de la Cruz Cristiana en Elda», por Antonio M. Poveda Navarro.

«Configuración de la fiesta durante el siglo XVII», por José Luis Bazán López.

«La batalla de Monte Subiedes», por Manuel Serrano González.

«Jaime I el Conquistador, gran legislador», por Beatriz Vera Sempere.

«Orígenes y transformación de los Moros y Cristianos. Terminología», por José Luis Mansanet Ribes.

\* Temas religiosos:

«San Antonio en la leyenda áurea», por Rafael A. Gandía Vidal.

«San Antonio y su simbología. Relación con la salud», por Roberto Valero.

«Homenaje a D. Teodoro Úbeda», por Ginés Pardo García.

«San Antón y el monocultivo», por Lucio Arnáiz.

\* COLABORACIONES FESTERAS.

«Charla intrascendente», por Rafael Rojas. «Sobre los gastadores festeros» por Rubén Alfaro Bernabé. «¿Conoces la Diana?» por Juan Deltell Jover.

«¿Colaborar con Junta Central?», por Miguel Ángel Escrivá. «Historia del zapatero Mur de Mauritania», por Manuel Serrano González. «l Escuela de Festeros», por Rubén Alfaro.

«Ocho siglos de Cadíes», por Jorge Bellod López. «Papelera de reciclaje, o ciertos apuntes que desestimé de mi Vigencia de 2002», Miguel Barcala Vizcaíno. «A Paquito Ortega, embajador cristiano», por Miguel Barcala Vizcaíno. «Se nos fue un gran cristiano: Luis Javaloyas», por la Comparsa de Cristianos.

«Take me breath away», por Juan Antonio Moreno Vilchez. «Se reafirma la amistad entre Elda y Ollería», por Joaquín Camarera Reig. «Soliloquio de una ciudad», por Juan González. «Recordado hace 50 años. Hechos destacados de 1954», por Clemente J. Juan González.

La revista se cierra con el programa de actos para el presente año de 2004.

Alberto Navarro



**RESTAURANTE - ARROCERÍA**

## Club de Campo

**NUESTROS ARROCES:**

- DE MAGRO
- CON PATA
- Y VERDURAS
- EMPEDRAO
- NEGRO
- CALDOSO PESCADO
- A BANDA
- FIDEUA

**LUNES, CERRADO POR DESCANSO**

**MENÚS ESPECIALES PARA CELEBRACIONES · AMPLIO PARKING**

**Avda. Mediterráneo, 28-30 · Tel 96 539 25 90 · 03600 ELDA (Alicante)**

## SE ALQUILA PISO

Junto al jardín de las Trescientas para personal de temporada.

**Tf. 966 311 991**

2384/85

# Tres nuevas empresas cierran en una semana

Tres empresas de calzado, dos de Elda y una de Petrer han cerrado en el plazo de una semana, dejando en el paro a 80 trabajadores y aumentando a ocho la cifra de industrias que ha cesado su actividad industrial en la comarca en poco más de un mes, con un total de 240 empleados. Las tres últimas firmas que han cerrado son Elda Estilo Piel, Gallieri S.L. y Pascual Román.

El responsable del sindicato CC OO Juan de Dios Brotons ha insistido en los perjuicios que ocasiona a los trabajadores el cierre de estas empresas, ya que «algunos permanecían en su puesto desde hace unos 30 años y van a tener muchas dificultades a la hora de encontrar un empleo».

Para el sindicalista, la Admi-



nistración tiene su parte de responsabilidad en la situación de crisis del sector al «mirar hacia otro lado después de que haya pasado la época de los beneficios económicos y la bonanza», mientras que los empresarios «están abandonando el barco y dejando a la tripulación para que la final se responsabilice el fondo de garantía salarial».

A las preocupantes cifras cabe añadir que sólo en el pasado mes de abril, la dirección territorial de Ocupación y Trabajo ha

aprobado diez nuevos expedientes de regulación de empleo, que también han abocado al paro, aunque de forma temporal, a 83 trabajadores de Elda, Petrer, Villena y Salinas.

# Cuentos y poesía para adultos en la Semana del Libro

El martes y el jueves de la próxima semana, tendrán lugar actos literarios para adultos, los cuales se enmarcan en las actividades de la 15ª de la Semana del Libro. El martes, 11 de mayo, a las 22 horas en el Ayuntamiento, actúa el grupo eldense Escaramujo, compuesto por Clarisa Leal y Rosa María Riquelme, que ofrecerán una sesión titulada «Cuentos del mundo».

Mientras que el jueves, día 13 de mayo a las 22 horas en el Café Cultural La Madrassa, el dúo de Natxo Vidal y José María Ramón ofrecerá un recital poético musicado con el título «Versos en los dedos», que pretende dar un repaso a la producción poética de la generación del 27 y de autores como Ángel González y Luis García Montero.

## VENDO BAJO VIVIENDA EN ELDA

Zona nueva, con 2 dormitorios, cocina con patio, baño completo.

Muy económico

Tf. 965 38 92 57

2384/01/MU

C/ COLÓN, 8  
(frente Ayto. ELDA)

CIRUGÍA  
RAYOS X  
ECOGRAFÍA

CITA PREVIA:

Tf. 96 539 19 50

Móvil 675 15 13 09

## SE VENDE 2º PISO SEMINUEVO

Con ascensor y plaza de garaje, zona Avda. de Madrid, 90 m2, 4 dormitorios, 2 baños, cocina, salón, balcón, galería, aire acondicionado, ventanas en aluminio, puertas en pino. Precio interesante.

Tf. 966 955 722

2384/05/1P

## SE VENDE BAJO

Zona Puente de Monóvar, 95 m2 a 110 m2, 3 dormitorios, 2 baños, cocina con galería acristalada, el salón hace esquina, todo exterior, ventanas aluminio con climatit, pisos para entrar a vivir.

Tf. 96 539 94 94

2384/03/P

## SE VENDE BUNGALOW

270 m2, 100 m2 de parcela, cocina en decapé y campana de acero y con electro., salón, 4 dorm., buhardilla, 2 baños completos, 1 aseo, 2 terrazas, garaje y grandísimo sótano, suelo de parquet, paredes lisas, puertas de roble, alarma, cristales seguridad, toldo, a./a. frío-calor. Zona Club de Campo.

Tf. 96 696 50 06

2384/05/PZ



# Chimeneas

GRUPO INMOBILIARIO

VIVIENDAS PROTECCIÓN OFICIAL  
VIVIENDAS ADOSADAS RENTA LIBRE  
LOCALES Y GARAJES

Petrer - zona Bassa Perico

OFICINAS

Elda - Venta y alquiler

NAVES INDUSTRIALES

Petrer - Polígono Salinetas

Venta y alquiler

www.grupochimeneas.com

Tel.: 966 965 064 - Fax: 966 981 159

Hernán Cortés, 20, 2ª, local 15 - 03600 - ELDA



- \* Construcción.
- \* Reforma.
- \* Rehabilitación.
- \* Presupuesto.
- \* Impermeabilizaciones de cubiertas.

C/ Don Quijote, 22 bajo Tel./Fax: 965 384 093 ELDA

2376/91

# CASA DUMINY

Delicatessen

Charcutería tradicional  
Conservas, vinos y cavas

El buen gusto al alcance de todos

Antonino Vera, 15 Tel. 96 539 09 95 ELDA

2375/87

## De los Veteranos para los Patronos



Foto: CARLSON

La Asociación de Veteranos de San Crispín entregó un donativo a los Santos Patronos con motivo de su IV Centenario. La fotografía recoge el momento en el que la presidenta de la asociación hace entrega del donativo al párroco de Santa Ana, José Navarro. El montante

se destinará a la Coronación Social de la Virgen, la cual, derivará en la construcción de un centro de día para enfermos de alzheimer.

### SE ALQUILA 4º PISO

A personal de temporada. Zona estación de autobuses Petrer. Amueblado y con electrodomésticos. Aire acondicionado. 300 euros mensuales.

Tf. 629 920 350

2384

### PLAZA DE GARAJE

Cerrada, en venta, zona Avenida de Madrid.

96 695 31 18

2384/06/11

### PEPE GOTERAS Y OTILIO CHAPUZAS A DOMICILIO

No dude en llamar por pequeña que sea la chapuza. Tejados, Fontanería, Persianas, Electricidad, Pintura, Carpintería, Albañilería y Reformas en General. Y todas las reparaciones del hogar. Tenemos mini excavadora y camión grúa. MÁS DE 18 AÑOS TRABAJANDO AL PÚBLICO DE ELDA Y PETRER NOS AVALAN: NO SE ARRIESGUE A ENGAÑOS.

Contacte con nosotros a través de: Tel. 965 38 56 59 - Móvil 659 862 003 Fax: 965 39 11 35 Domicilio: P.I.C.A 30 - 60 ELDA Para cualquier otro tipo de trabajo, consúltenos Por favor, conserve este anuncio, cualquier día me puede necesitar.

### SE VENDE PISO

C/ Padre Manjón, esquina, con garaje y trastero.

Tf. 618 455 120

2383/86

### SE VENDE CAMPO

En muy buena zona de Camara. 7.000 m2 de parcela, 155 m2 de casa, 5 habitaciones, cocina, 2 baños completos, salón comedor con chimenea y porche de 20 m2. Precio: 120.202,42 euros.

Tf. 699 959 589

2382/84

## La ONG Karit presenta una exposición de fotos de Perú

La ONG para el desarrollo, Karit, Solidarios por la Paz, vinculada a la familia Carmelita, ha organizado una exposición de fotografías titulada «Perú, una realidad en imágenes», que se abrirá entre los días 7 y 21 de mayo en la sede de la Junta Central de Moros y Cristianos de Elda en la calle Nueva. La inauguración tendrá lugar este viernes, día 7 de mayo a las 20 horas.

Con la exposición, Karit pretende acercarnos a la realidad que se está viviendo en una zona deprimida de Lima llamada «Pueblo Joven José Gálvez», una zona de asentamientos humanos situado en la periferia de la capital.



El horario de visita es el siguiente: lunes, miércoles y viernes, de 19 a 21 horas y sábados de 11 a 14 horas.

## SE OFRECE MODELISTA

Con experiencia en ajustes, sacado de piezas, calce de hormas y seguimiento de muestras.

Tf. 651 531 316

2384

### PABLO J. JUAN MAESTRE PSICÓLOGO CLÍNICO

PSICOTERAPIA

Con cita previa

Padre Manjón, 3 Entlo. A.

Tel. 96 538 87 79

### SE VENDE BUNGALOW

Urbanización San Jerónimo, con 210 m2, 3 dormitorios, 3 baños, carpintería interior en madera y exterior de aluminio con ventanas tipo climalit, piscina, etc.

Tf. 96 539 94 94

2384/02/P

### SE VENDE PISO ESTUDIO

Zona Nueva Fraternidad, 63 m2, 1 dormitorio, baño, salón, cocina, galería, ventanas en aluminio, puertas en roble. Totalmente reformado.

Tf. 966 955 722

2384/07/1P

### SE ALQUILA LOCAL

200 m2 con instalación de oficina (nuevo). Junto Campo de fútbol y Avenida Ronda.

Tf. 650 409 394

2384/85

## M.E.B. CONSTRUCCIONES Y REFORMAS

PISOS - CHALETES - LOCALES - NAVES INDUSTRIALES - FACHADAS - PEQUEÑAS REFORMAS - COCINAS - BAÑOS - SOLADOS - ALICATADOS - ESCAYOLAS - YESOS - ELECTRICIDAD - FONTANERÍA - CALEFACCIÓN - DEPURADORAS.

PRESUPUESTOS SIN COMPROMISO FACILIDADES DE PAGO

C/ CHILE, 2 1º IZQ. (URB. SAN FRANCISCO DE SALES)

Tf. 635 439 906 - 635 439 908

Frontal Edificio Lucia

# 119

## Viviendas

### V.P.O. y libres

17 áticos dúplex RENTA LIBRE

Jardín posterior

Edificio Lucia

¡Ya a la venta, locales comerciales de hasta 2.000 m²!

## OBRAS INICIADAS

PROMUEVE Y VENDE:

Tel. 965 38 08 75

Obra financiada por

iberCaja

Padre Manjón, 6 Tel. 96 696 57 20 ELDA

EN AVENIDA DE RONDA, FRENTE AL POLIDEPORTIVO CIUDAD DE ELDA

# Protesta de las Escuelas Infantiles

Los padres y profesores de las tres escuelas infantiles de Elda -El Mirador, El Puente y Santa Infancia- van a llevar a cabo encierros de dos horas en horario no lectivo para protestar por el incremento del número de alumnos por aula que la Conselleria de Educación aplicará el próximo año. En la provincia existen 17 centros de este tipo, que dependen de la conselleria y cuentan con un proyecto educativo adaptado a los niños más

pequeños, aplicado por profesionales. La comunidad educativa de estos centros considera que si la ratio aumenta, estas escuelas deberán abandonar su objetivos y convertirse en guarderías para albergar a los niños. El nuevo decreto tiene 12 años, pero no se había aplicado hasta ahora.

Las APAs de estas escuelas se habían sumado con anterioridad a la protesta provincial realizada en Alicante.



Foto: JESÚS CRUCES

## SE HACEN PEQUEÑOS TRABAJOS

De fontanería y limpieza de calentadores de gas.

**Tf. 965 38 20 62**  
**669 16 97 14**

2384

## FIESTAS DE MOROS

Se alquila local totalmente equipado, zona Plaza Sagasta.

**Tf. 610 80 26 80**

2384/05/II

## SE VENDE PISO

Con ascensor, zona Frontera, 90 m<sup>2</sup>, 3 dormitorios, 1 baño, cocina con galería, salón, balcón. Se encuentra en perfectas condiciones.

**Tf. 96 539 94 94**

2384/04/P

2379/84

*Frank Lara*

Consultas Tarot  
Magia - Limpiezas - Cursos  
Cita previa: 626 391 192

## MUDANZAS VINALOPÓ

PROFESIONALES DEL MUEBLE

## MUDANZAS VINALOPÓ

**96 539 31 32**  
**620 863 445**

Especialidad en  
espirituos y  
terapias reiki

*Bat Casabuena*

C/ Aragón, 26 - 03600 ELDA (Alicante)  
**96 539 46 55**

2376/...

## CONSTRUCCIONES OCAÑA

EMPRESA EQUIPADA CON MAQUINARIA DE ÚLTIMA TECNOLOGÍA. Miniexcavadoras, camión con grúa, toro mecánico. PERSONAL PROFESIONAL.

**96 538 56 59 - 659 862 003**  
(Pedro)

2285...

## SE ALQUILA LOCAL

Para taller de calzado, 100 m<sup>2</sup>, con fuerza motriz. Precio 300 euros al mes. Zona cine Lis.

**Tf. 966 96 50 06**

2384/07/II

## SE VENDE PISO 4º

70 m<sup>2</sup>, con 2 dormitorios, baño, salón, cocina. Todo reformado. Precio interesante.

Zona Avda. de Elda (Petrer)

**Tf. 96 698 14 41**

2384/04/PZ

## VENDO CASA DE PLANTA BAJA

Con terraza en Elda, zona de la Feria de Elda. Precio interesante

**Tf. 96 538 92 57**

2384/03/MU

## SE VENDE ACCIÓN DEL C.E.E.

**Tf. 605 621 653**  
**665 123 711**

2384/85

## PODÓLOGO ANTONIO J. ORTUÑO

Colegiado núm. 2.248

CALLOSIDADES  
EXPLORACIÓN DE LA MARCHA  
PODOLOGÍA DEPORTIVA  
PIE DIABÉTICO

PLANTILLAS A MEDIDA  
PAPILOMAS  
UÑAS ENCARNADAS  
ATENCIÓN A DOMICILIO

C/ Príncipe de Asturias, 51-53 6º Izda.

**Tf. 96 538 31 77 - ELDA**

2384

## Dr. ENRIQUE SCHIEFENBUSCH MUNNE

MÉDICO ESPECIALISTA EN UROLOGÍA  
CIRUGÍA UROLÓGICA - MEDICINA SEXOLÓGICA

Enfermedades de la próstata, **Incontinencia** de orina, **Impotencia**.  
Eyaculación precoz. Esterilidad. Fimosis. Vasectomías...

**-Consulta previa cita-**

Plaza Mayor - Escalera comercial n.º 2 - Entlo. A  
**Teléfonos 965 396 277 - 639 668 070**

## PSICÓLOGAS - TERAPIA DE CONDUCTA

TRATAMIENTOS: DEPRESIÓN - ANSIEDAD - PROBLEMAS DE CONDUCTA  
FOBIAS - TERAPIA DE PAREJAS - ADULTOS Y NIÑOS

C/ POETA ZORRILLA, 7 - CUARTO DCHA.

ROSARIO MURCIA CABRERA **616 120 071**

ENCARNA MARTÍNEZ BRAVO **670 204 757**

23671...

# ESCUELA DE EDUCACIÓN INTEGRAL DE LA VOZ

Dirección: María Candelaria Fernández Joseph

## CARRERA NATURA IMPOSTA

ENLACE LOGOPEDIA - FONIATRÍA  
- DIPLOMATURA -  
PERSONAL TITULADO



Comunica que la matrícula para el curso intensivo de verano en los meses de junio, julio y septiembre (agosto vacaciones),

estará abierta hasta el día 28 de mayo (inclusive), siendo las **PLAZAS LIMITADAS.**

Para más información llamar los martes, miércoles y viernes de 11 a 14 h., a los teléfonos 659 603 238 - 965 377 007

2384/87

## El colegio Antonio Machado amplía el plazo del concurso de carteles

La Comisión Organizadora de los actos del XXV aniversario del Colegio Público Antonio Machado de Elda ha ampliado el plazo de entrega de trabajos para el concurso de carteles anunciadores de tal evento, hasta el día 14 de mayo. Los interesados pueden llamar al teléfono 965 38 82 03.

**Interesados en comercio de cosmética situado en el centro de Elda, llamar al**  
**Tf. 653 678 750**

**DOS ÁTICOS DISPONIBLES**  
De obra nueva, junto al Mercado Central de Elda, con grandes terrazas, amplios dormitorios, con estupendas vistas y las mejores calidades, mármol, sauna, al mejor precio.  
**Tf. 96 539 15 10**

## Convocatoria de donación de sangre

El próximo martes, día 11 de mayo tendrá lugar una donación de sangre en el Centro de Salud de Las Acacias de Elda entre las 17 y las 20 horas. El martes siguiente, día 18 de mayo tendrá lugar otra donación en el mismo lugar y hora. El Centro de Transfusión de Alicante insiste una vez más en la importancia de donar sangre y recuerdan que cada donante ha ayudado a salvar la vida de al menos tres personas.

**SE PRECISA CAMARERO DE TERRAZA**  
Abstenerse no cualificados.  
**Tf. 699 950 281**

## Concierto de música festera el sábado

Este sábado, día 8 de mayo, se celebra el XIX Certamen de Música Festera en el Teatro Castelar a partir de las 20 horas. No obstante, el acto se iniciará antes, con la concentración de todas las bandas en la Plaza de la Constitución, frente al Ayuntamiento, lugar en el que se impondrá un corbatín a la bandera de cada agrupación. A continuación, se dirigirán hasta el Teatro Castelar, interpretando marchas moras y pasodobles festeros.

Este año, actúan cinco bandas en lugar de cuatro. Todas comenzarán su intervención con la pieza obligada, titulada «Casa de Rosas» del compositor José Vicente Egea Insa.

Las bandas participantes por orden de intervención son: Agrupación Artístico Musical «El Trabajo», Unión Musical Xeraco, Unión Lírica Pinosense, C.A.C. Verge de la Pau y S. Instructiva del Obrero Agrícola Musical.

## El Instituto Azorín entregó sus premios

El pasado 23 de abril, para celebrar el Día del Libro, se puso en escena en el Salón de Actos del IES Azorín una lectura de textos compartida por todos los sectores componentes de la comunidad educativa, actividad organizada y dirigida por la profesora Guadalupe Jover. Profesores, alumnos, personal no docente y algunos padres entre los asistentes pudieron disfrutar de la lectura en público de una gran variedad de textos que mantuvo constantemente en la sombra el rechazo al terrorismo y a la violencia.

Ya por la tarde se entregaron los premios a los ganadores de los certámenes convocados por el APA del centro. Victoria Verdú Grau, del IES Azorín de Petrer obtuvo el primer premio del III Certamen de Cartel Literario dotado con 150 euros en material escolar. La ganadora del VII Certamen Literario José Martínez Ruiz «Azorín» fue Miriam Alba Luzón, del C.P. Reina Sofía de Petrer en la categoría C (primer ciclo de ESO) dotado con 180 euros en material escolar. Carmen Muñoz Ballester, del IES Azorín de Petrer obtuvo el primer premio en la categoría B (segundo ciclo de ESO) dotado con 240 euros en material escolar. Mientras que David Navarro Fernández, del IES Azorín de Petrer, consiguió el primer premio en la categoría A (bachillerato) dotado con 300 euros en material escolar.

### SE VENDEN PELUCAS

Para Moros y Cristianos a 18 euros. Preguntar por Mari.

**Tf. 965 396 986**

### YOGA

Mañanas: 9:30 - 10:30 h.  
Noches: 21 - 22 h.

**Tierra Indigo**

C/ María Guerrero, 7, Entlo. D (junto a Mercado Central).

**Tf. 96 698 06 83**

## Laboratorio Fotográfico CRUCES

**REVELADO EN 1 HORA**

*¡ GRAN OFERTA DE SUPERFOTO !  
Tamaño 12x17 con filo blanco*

**PÍDALO EN:**

- FOTO ERNES: C/. Juan Carlos I, 3 (Edif. Ernes)
- PEDRO CRUCES FOTÓGRAFO: C/. Dahellos, 3 - ELDA
- FOTO CRUCES: Avda. Madrid, 64 - PETRER



*Fundación*  
*Paurides González Vidal*

## CONCIERTO DE GUITARRA CLÁSICA

A cargo de **LUCAS CÉSAR DE OLIVEIRA**

**Viernes 14 de mayo, a las 20,30 horas**

C/ Cardenal Cisneros, 1 - Tel. 965 38 01 52 **ELDA**

## SE NECESITA CHICO

Responsable como aprendiz para estudio de modelista. Se valorarán nociones de sacado de piezas y dibujo.

**Tf. 966 312 790**





# Elda

## La gente y el territorio

ciclo de conferencias

**elda**

1900 100 CEN  
CIENTENARIO  
DE LA CIUDAD

2004

5, 11, 18, 25 de mayo

La población  
La evolución de la Ciudad  
La industria del calzado  
Los movimientos sociales

20,30h. Salón de Actos de la Fundación Ficia

Organiza:



Universidad Nacional  
de Educación a Distancia  
Centro de Eida



Ayuntamiento de Eida  
Concejalía de Cultura

Patrocina:



**CBC I**  
PROMOTORES INMOBILIARIOS

# Azorín propone crear un premio al diseño del calzado

El alcalde y presidente del patronato del Museo del Calzado, Juan Pascual Azorín, propuso en lunes en una reunión del máximo órgano de decisión de la entidad la creación de un premio al diseño de calzado bajo el título «Zapato de España», cuyo objetivo es destacar el trabajo que realizan los diseñadores de calzado. De hecho, el premio estará organizado por la Fundación Museo del Calzado y la Asociación Nacional de Modelistas de Calzado de España, AMEC, con el patrocinio del Ayuntamiento.

El certamen tendrá carácter nacional y se establecerá un premio para cada categoría, calzado de señora, caballero y niño, dotada cada una de ellas con 6.000 euros, aunque se podrán conceder los accésits que el jurado considere oportunos. El

jurado estará compuesto por prestigiosas personalidades del mundo del diseño.

El alcalde quiere tomar la iniciativa en relanzar la importancia de Elda en el diseño del calzado, después de que desaparecieran los premios Crispín, que concedía la Fundación Ficia y tras la reciente incorporación del calzado en los premios Model, organizados por el Ayuntamiento de Petrer.

En la reunión se aprobó también el presupuesto anual del Museo fijado en 155.000 euros. También se dio el visto bueno a



la entrada de dos nuevos patrones, la Asociación de Modelistas, AMEC, y de la Asociación de la Industria Axuliar.

Por otra parte, ante el recorte

de la subvención de la conselleria de 5 millones de pesetas, Azorín ha indicado que «el Museo no dejará de funcionar por falta de fondos».

## CHALET LOMA BADÁ

Se vende chalet grande lujo muy espacioso. Gran salón, 2 piscinas (cubierta y externa), ático, 4 baños, casita invitados completa y garaje de 5 plazas. Precio: 360.000 euros. Facilidades: 220.000 euros, entrega de llaves y resto cuota 1.003 euros mensuales con hipoteca al 6% fijo.

Tf. 650 91 90 15

2380/89

## SE OFRECE SEÑORA

Para limpieza de tiendas, fábricas o cualquier otro tipo de almacén.

Tf. 605 962 426

2383/84

## OCASIÓN

Se vende mueble modular nuevo, en madera Decapé con librería, cristalería, cajonera y lejas.

Precio: 215 euros.

Tf. 620 856 473

2383/84

## URGENTE

**Necesitamos chicas de 23 a 33 años para completar escuadra de las Huestes del Cadí. Interesadas llamar al teléfono**

965 38 09 68

2384/08/11

## SE NECESITA CAMARERA

Para trabajar entre semana en cafetería de Petrer

Tf. 666 744 836

2384

## SE VENDE FREIDORA

De gas de 15 litros seminueva. Precio a convenir

Tf. 965 394 258  
965 377 215

2384

## SE VENDE O ALQUILA

Apartamento en San Juan. (Meses de junio a septiembre)

Tf. 96 538 67 56  
96 551 81 36

2377/...

## SE VENDE PISO

En Alicante con 5 años de antigüedad, 90 m<sup>2</sup>, 3 dormitorios, 2 baños completos, terraza 12 m<sup>2</sup>, cocina office con galería, hace esquina, todo exterior, puertas pino, suelo gres, ventanas climait, garaje y trastero. Piscina. Zona Miriam Blasco. Precio 195.330 euros.

Tf. 96 696 50 06

2384/03/PZ

## SE ALQUILA LOCAL

En la Plaza Mayor.

Tf. 699 950 281

2384

## Centro DVD

- PRENSA DIARIA Y REVISTAS
- ALQUILER DE VÍDEOS MUSICALES
- SEGUIMOS OFERTANDO 4 PELÍCULAS: 3,00 euros UNA SEMANA
- SE PASAN CINTAS DE VHS A DVD
- RECARGAS DE MÓVILES



C/ Juan Carlos I, 19 ELDA



# CLÍNICA PODOLÓGICA

## ÓSCAR PORTA BELMAR

- \* SE ATIENDEN HORARIOS ESPECIALES
- \* ATENCIÓN DOMICILIARIA

Antonio Maura, 10 - Entlo. A

Teléfono 96 538 51 51

03600 ELDA (Alicante)

Coleg. Podología 2.241 - Coleg. Enfermería 8.058

# “Despega con nosotros”



# “DE CASI TODO”

## MUEBLES DE HOGAR Y JARDÍN

### ABRE LAS PUERTAS DE SU NUEVA EXPOSICIÓN EN ELDA

Les invita a un vino de inauguración  
el día 28 de Mayo a las 7 de la tarde.

Polígono Campo Alto  
C/ Gran Bretaña / Portugal  
**NUEVA INAUGURACIÓN**

Plaza Sagrado Corazón de Jesús, nº 5  
Abierto a su servicio  
**ELDA**



# El IES Valle de Elda edita el nº1 de su Boletín Informativo

El Instituto de Educación Secundaria Valle de Elda ha editado el primer Boletín Informativo del centro, dirigido a toda la comunidad educativa para difundir sus noticias y actividades. Los apartados son los siguientes: noticias de cada departamento, alumnos del centro que han recibido menciones especiales, concursos convocados, visitas realizadas por los escolares, sugerencias, ocio y tiempo libre, opinión y agradecimientos.

Cabe destacar en el apartado

de Menciones Especiales el Premio Extraordinario de Formación Profesional Específica conseguido por Miguel Ángel Campello Sanchiz, estudiante del Ciclo de Grado Medio de Comercio del centro. De toda la provincia de Alicante sólo han sido premiados seis alumnos, y de Elda únicamente Miguel Ángel.

Asimismo se destaca al alumno Aitor Contreras Navarro, de 2º de Bachillerato de Humanidades por ser uno de los 5 estudiantes, de entre 60, que han superado la fase provincial de la

Olimpiada de Economía, por lo que pasa a la fase autonómica que tendrá lugar en junio.

En el boletín se recogen también el maratón del Día del Libro el pasado 30 de abril, así como la III Semana de Naturaleza y Medio Ambiente que acaba de finalizar y que ha contado con múltiples actividades.

## El jueves finaliza el Vinalopop Rock

El próximo jueves, día 13 de mayo finaliza el certamen Vinalopop Rock, organizado por la concejalía de Juventud de Elda. El grupo Home Insane actuará en El Club Dos, en la calle Pi y Margall, número 24 a las 22,30 horas, con entrada gratuita. El grupo Home Insane practica un estilo emo.metal, con influencias de Héroes del Silencio o Glassjaw.

### Medicina tradicional china

#### (ACUPUNTURA)

#### Tierra Indigo.

C/ María Guerrero, 7, Entlo. D (junto a Mercado Central).

Tf. 96 698 06 83

2385/86

### SE NECESITA REVISOR

De calidad de calzado de Botier

con al menos diez años de experiencia.

Interesados preguntar por Merce en el siguiente teléfono:

Tf. 965 394 915

2384

## OPOSICIONES 2004

### ¡¡ Inminente convocatoria!!

Auxiliares Administrativos  
Administración del Estado  
1.116 plazas B0E 7/02/04

### Próximas convocatorias:

- Aux. Admvo. Universidad Alicante
- Aux. Admvos Ayuntamientos
- Admvos. Generalitat Valenciana
- Policía Nacional - Bomberos
- Guardia Civil

### ¡¡ INFORMATE



**M MAESTRE**  
ACADEMIA

**965 39 03 03**

**Pablo Iglesias, 134 ELDA**

2384



# Caixapetrer

## RURAL

CAJA DE CRÉDITO DE PETREL, CAJA RURAL  
COOPERATIVA DE CRÉDITO VALENCIANA

## SE NECESITA: ENCARGADO DE OBRA

PARA PROMOCIONES EN ZONA DE ELCHE-ELDA,  
EN UNA EMPRESA PROMOTORA-CONSTRUCTORA

Experiencia mínima de 3 años en obras de edificación.

**Características personales:** dinámico, autoridad, don de gentes, afán de superación, organizado, responsable y versátil.

Imprescindible carné de conducir y vehículo propio.

Incorporación inmediata. Sueldo a convenir.

**Mandar Currículum vitae al Apartado 540 de Elche, Alicante.**

2384

Con el fin de ofrecerles el mejor servicio  
hemos trasladado nuestras oficinas  
a la primera planta del Edificio Central  
de **CBC PROMOTORES INMOBILIARIOS**,  
en Príncipe de Asturias 9 de Elda.

PROYECTO  
CONSTRUCCIÓN  
RESTAURACIÓN  
REHABILITACIÓN  
REFORMA



**monastil**

GRUPO CBC

Príncipe de Asturias, 9  
03600 Elda. Alicante  
Teléfono 96 698 08 58  
Fax 96 538 36 42  
[www.monastil.com](http://www.monastil.com)  
[monastil@monastil.com](mailto:monastil@monastil.com)

***tranquilidad, confianza y calidad***

## Venta de sillas para Moros y Cristianos

Las sillas para poder presenciar los desfiles se ponen a la venta, en la Sede de Junta Central, el próximo 14 de mayo, viernes, a las 16 horas, y su venta se realizará de lunes a viernes, de 16 a 21 horas.

Los precios de venta son los siguientes:

\* **Desfiles del sábado y domingo:**

- 1ª fila: 4,20 euros.

- 2ª fila: 3,60 euros.

- Tribunales: 4,80 euros.

\* **Desfile infantil del viernes:**

- Todas: 3 euros.

## Pepe Rico envía a la Reina los zapatos que calzará en la boda

La Reina de España ya tiene los zapatos, que como madrina lucirá en la boda Real de su hijo el Príncipe Felipe y Letizia Ortiz.

Según comenta Pepe Rico los zapatos son de diseño exclusivo, estilo suave, con tacón alto, puntera cerrada como manda el protocolo y adaptado al gusto de la Reina Doña Sofía.

Los zapatos han sido elaborados por la firma eldense Magrit, la cual recibió el encargo de Pepe Rico para su fabricación, la Casa Real remitió con antelación muestras de las telas de los trajes para que la combinación fuese la adecuada, además de

estos zapatos también lucirá otros en los distintos actos que se lleven a cabo, como el acto de recepción de invitados.

También han sido enviados los zapatos que llevará la Princesa Irene de Grecia, hermana de la Reina, así como una gran gama de artículos para que Doña Letizia pueda elegir con tranquilidad y tiempo suficiente. Según Pepe Rico, es un orgullo que nuestra ciudad esté presente en este acontecimiento tan importante aunque sea de forma simbólica, con los zapatos y la tarta nupcial que también se elabora en Elda

## Obra Gráfica Contemporánea Española en la Casa Grande

La Sala de Exposiciones «Casa Grande del Jardín de la Música» de Elda acoge la muestra Obra Gráfica Española, en la que se han seleccionado alrededor de cincuenta obras entre litografías y serigrafías de Alcaín, Bonifacio, Equipo Crónica, Gordillo y Saura, de los fondos de la Fundación Antonio Pérez, de la Diputación de Cuenca. La inauguración tiene lugar el viernes, día 7 de mayo a las 20,30 horas. La muestra permanecerá abierta hasta el día 27 del presente mes.

# idea casas

## GESTIÓN INMOBILIARIA

C/ GONZÁLEZ BUENO, nº 6, ENTLO. B • Tel. 96 539 00 44 - Fax 96 538 47 96  
03600 ELDA (Alicante)

### SE VENDE ÁTICO

Esquina. La mejor zona de Elda. Super reformado, armarios empotrados, aire acondicionado. Preciosa terraza, garaje opcional.

### SE VENDE PISO PLANTA BAJA

160 m2., zona Plaza Castelar.

### SE VENDE PISO EN GRAN AVENIDA

90 m2., esquina, todo exterior, bien orientado.

### SE VENDE PISO 100 m2 En C/ Manuel Mestre (Centro de Elda)

3 dormitorios, 2 baños, trastero y garaje opcional. Para entrar a vivir.

### SE VENDE PISO 1º

Frente Ficia. Para entrar a vivir. Esquina. Exterior. Con ascensor. 86 m2.

### SE VENDE CASA EN EL PROGRESO DE 160 M2 PARA REFORMAR O EDIFICAR

(Zona Plaza Castelar)

### SE VENDE PISO EN ALICANTE

Plaza de la Montañeta, esquina. 160 m2. Aire acondicionado, parquet y vistas estupendas.

### SE VENDEN 2 PISOS DE 120 m2 CADA UNO (DÚPLEX)

Comunicados por una gran escalera. Esquina, ascensor y terraza particular con trastero. Ideal para médicos o profesionales

### SE OFRECE EDUCADORA INFANTIL

Con mucha experiencia para trabajar en escuelas infantiles.

Tf. 652 473 596

2384/85

### SE ALQUILA LOCAL

Para Moros. Meses de mayo y junio

Tf. 965 39 04 82  
649 116 219

2384

### SE VENDE PISO 1º

En calle Murillo de Elda, 60 m2, 2 dormitorios, 1 baño, cocina con galería. Totalmente reformado, con puertas de pino. Precio: 7.500.000 ptas. (45.075 euros). Estupendo.

Tf. 67 581 70 76

2384/06/PZ

### SE VENDE PISO

Con ascensor, 90 m2, 3 dormitorios, 2 baños completos, cocina office con galería, salón con balcón, ventanas de aluminio blanco, puertas en pino, pintado a colores. Antigüedad de 7 años. Zona Campo de Fútbol de Elda. Estupendo.

Tf. 675 81 70 78

2384/07/Pz

### SE VENDE PISO

Zona Nueva fraternidad, 70 m2, 2 dormitorios, completamente reformado.

Tf. 653 86 83 47

2384/01/II

### FABRICANTES

Taller de cepillado de pieles enteras. Efecto = nube, humo, difuminado, florantik, etc. Vea lo que corta antes de cepillar el zapato.

Tf. 650 409 394

2384/85

☎ 96 539 00 44 • 625 339 460 ☎

## Jornada de puertas abiertas en el colegio Miguel de Cervantes

Este domingo, día 9 de mayo, el colegio Miguel de Cervantes organiza su tradicional jornada de puertas abiertas durante toda la mañana. A las 9,30 tendrá lugar la recepción de los asistentes. A las 10 se iniciarán tres mesas redondas con especialistas, padres y alumnos que versarán sobre tres temas: los inicios en el cole, la adolescencia y la vida laboral tras el colegio. A las 12 se visitarán las instalaciones del centro. La jornada finalizará con un vino de honor a las 13,30 horas.

## Viaje a Benidorm

La Asociación de Vecinos de San Francisco de Sales ha organizado un viaje a Benidorm el sábado 22 y domingo 23 de mayo. Con el objetivo de que puedan asistir los comerciantes, la salida del autobús tendrá lugar a las 18,30 horas de la tarde. El precio por persona es de 80 euros. Las inscripciones se realizan en la Asociación de Vecinos los viernes de 16 a 18,30 horas.

## El profesor Valero alerta sobre la necesidad de crear un plan estratégico para combatir la crisis

La primera conferencia del ciclo denominado «Siglo XX: Elda, la gente y el territorio» tuvo lugar el miércoles por la noche en la sede de la Fundación Ficia. El profesor del Departamento de Geografía Humana de la Universidad de Alicante, el eldense José Ramón Valero Escandell, quien dirige todo el ciclo, habló de la población de Elda a lo largo del siglo y detalló la evolución de su natalidad, mortalidad y migraciones.

Valero Escandell afirmó que «el crecimiento demográfico de Elda en el siglo XX es excepcional, comparado con la media provincial y nacional», sobre todo en la primera mitad del siglo y concretamente en los años 20, por las oleadas de inmigrantes, mientras que desde la década de los 90 la población ha decrecido en un 4'5%. A ello contribuye la caída de la natalidad, que nos sitúa en un índice inferior a la media española que es una de las más bajas del mundo. En este sentido, Valero insistió en la necesidad de elaborar un «plan estratégico» que aborde el descenso



de ciudadanos, «mediante la diversificación de los servicios». Otro de nuestros problemas es, a juicio de Valero, la falta de formación, valga como ejemplo que la media de población universitaria en España es del 11'4%, mientras que en Elda es de un 5'8%.

### Calendario de charlas

El próximo martes, día 11 de mayo, el catedrático de Geografía Humana de la Universidad de Alicante, el sajeño Gabino Ponce Herrero, hablará sobre «La evolución de la ciudad». En

esta conferencia abordará las distintas etapas del crecimiento de Elda, la convivencia entre espacios industriales y residenciales o los problemas específicos del núcleo histórico. El acto tendrá lugar a las 20,30 horas en el Salón de Actos de la Fundación Ficia, en la Avenida de Chapí.

La siguiente conferencia será el día 18 de mayo, José María Amat hablará de «La industria del calzado». El ciclo terminará el día 25 de mayo, fecha en que Francisco Moreno Sáez dará una conferencia sobre «Los movimientos sociales».

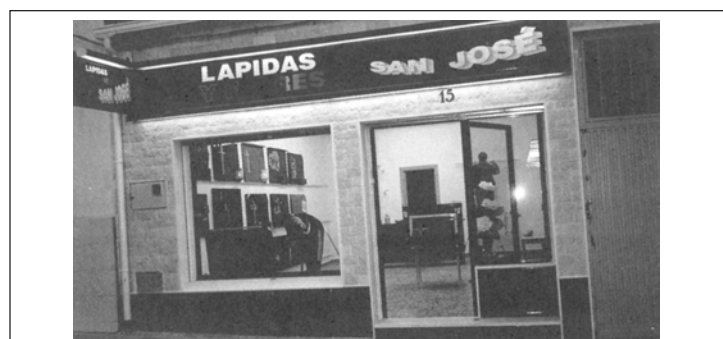

LÁPIDAS BISELADAS, TALLAS, ESCULTURAS E IMAGINERÍA • CORONAS Y FLORES SINTÉTICAS Y NATURALES PARA HOGAR Y CEMENTERIO

C/ Virgen de la Soledad, 15 ELDA

965 38 23 94 (Tienda)  
965 37 36 93 (Particular)

## MEDEA

CENTRO DE FISIOTERAPIA Y REHABILITACIÓN FUNCIONAL

- Rehabilitación funcional general
- Fisioterapia pediátrica
- Fisioterapia deportiva
- Masaje terapéutico, de relajación y deportivo

### HORARIO:

De 9 a 14 h. y de 15 a 21 h. Sábados de 10 a 13 h.

### SERVICIO A DOMICILIO

C/ VILAFRANQUEZA, 3 BAJO DCHA. PETRER

Tel. y Fax 966 31 21 02

2381/84

# Léspedes y Grau S.L

### ASESORIA LABORAL, CONTABLE Y FISCAL

Declaración de IRPF, IVA, Módulos, Impuesto Sociedades, nóminas, TC's, facturación, contabilidad, libros oficiales, creación de empresas, alta de autónomos...

Pablo Iglesias, 167-B

Teléfono 96 695 05 99 - 696 643 619

2383/88

## CLÍNICA DEL PIE

Vanesa Montero Cruz  
Nº colegiada 2.264

TRATAMIENTO DE SUS PROBLEMAS DE LOS PIES  
(Cortes, uñas, duricias, plantillas, cirugía, etc.)

ATENCIÓN DOMICILIARIA

HORARIOS ESPECIALES

CITA PREVIA: 96 538 79 37 - 615 066 387

C/ Uruguay, 6 Bis 1º A (Frente Cocoliche) ELDA

2381/87

## El Partido Popular critica que el Ayuntamiento cedió terrenos privados para el nuevo geriátrico

El edil Manuel Guerrero, del Partido Popular, ha criticado con dureza la gestión de la Oficina Técnica Municipal «que llega al colmo de la ineficacia», después de recibir una carta de dos hermanas propietarias de un terreno que el Ayuntamiento cedió como suelo municipal a la empresa que inaugurará una residencia geriátrica en Elda a finales del presente mes.

El Ayuntamiento donó 2.000 metros cuadrados a la empresa debido a que en la ejecución de las obras, la Oficina Técnica comprobó que la edificabilidad no se correspondía con lo contemplado en el Plan General de Ordenación Urbana y fue necesario ampliar el terreno.

Las dos afectadas indican en su carta que no han recibido aviso alguno de que su propiedad iba a ser anexionada a la residencia privada. Por lo cual,



piden ser resarcidas por el coste del suelo, que se eleva a 180.000 euros, unos 30 millones de pesetas.

La concejala de Hacienda, Mari Carmen Orgilés, indicó por su parte, que el proceso ha sido correcto y que se darán las explicaciones necesarias en una comisión municipal de Urbanismo que se celebra este viernes.

## El 1º de Mayo critica la «violencia laboral»

Cerca de un millar de personas participaron en la Manifestación comarcal del 1º de Mayo celebrada en Elda y que este año llevaba por lema la diversificación industrial.

La manifestación se inició en la Plaza Castelar y concluyó en la Plaza de la Constitución, donde los secretarios comarcales de UGT y CC.OO tras un minuto de silencio por las víctimas del atentado del 11 de marzo en Madrid, leyeron sendos comunicados en los que hablaron de la crisis que atraviesa en sector del calzado y la marroquinería y criticaron la deslocalización de

las empresas que se trasladan a China o Brasil. Para el responsable comarcal de UGT, J.A. Prieto, las empresas que optan por marcharse «explotan a sus trabajadores, de forma que globalización sí, pero no sólo comercial y productiva, sino de derechos y salarios», indicó el representante de UGT, Vicente Prieto y añadió que «es incompatible fomentar el pacto territorial por el empleo» con la idea de «trasladar las empresas a otros países».

Juan de Dios Brotons de CC.OO criticó la «violencia laboral» que se manifiesta en la ausencia de «trabajo digno, seguro y con derechos y que se presenta como economía sumergida, irregularidad en las contrataciones, recurrencia al fondo de desempleo o traslado de la producción a otros países», ya que esto creará «bolsas de marginalidad».

Una vez concluida la manifestación, muchos de los asistentes se desplazaron a comer hasta el parque de San Crispín, en el que se celebró la parte lúdica del día.

### OPORTUNIDAD

Nueva construcción, viviendas con garaje y trastero. C/ Juan Carlos I, 67 (Esquina Donoso Cortés). Edificio Cabrera.

Tf. 659 305 090

2383/85

### SE VENDE PISO

Zona Marina Española, 90 m<sup>2</sup>, 3 dormitorios, baño completo, cocina y salón comedor. ¡Llámenos!

Tf. 647 684 086

2384/10/LS

### SE VENDE CASA DE PLANTA BAJA

Zona Pedrito Rico de Elda, totalmente reformada, 200 m<sup>2</sup>, 3 dormitorios, 2 baños, garaje para 4 coches, 30 m<sup>2</sup> de terraza cubierta y 40 m<sup>2</sup> de terraza descubierta.

Tf. 96 539 94 94

2384/06/P

### SE VENDE O ALQUILA

Plaza garaje cerrada (zona Plaza Sagasta).

Tf. 618 455 120

2383/86

### ESCAYOLAS

Se hacen techos desmontables, techos fijos, todo tipo de moldura y decoración etc...

Precio interesante.

Preguntar por Salva.

Tf. 607 702 491

2376/...

### SE VENDE BUNGALOW

Zona Loma Badá. 116 m<sup>2</sup> de casa más terraza, patio y jardín. 3 dormitorios, 2 baños y aseo completo, cocina y salón con chimenea. Calefacción, A/A., garaje. Piscina comunitaria. ¡Precio increíble!

Tf. 96 698 07 72

2384/02/LS

### ALQUILO LOCAL

Para cuartelillo en zona centro de Elda

Tf. 96 698 04 96

2384/06/MU



ROGAD A DIOS EN CARIDAD

## ACACIA JUAN ESTEVE

DESCANSÓ EN LA PAZ DEL SEÑOR

EL DÍA 8 DE MAYO DE 1979

**D.E.P.**

Sus familiares, al recordar a sus numerosas amistades esta efemérides, comunican que le SÁBADO, día 8 de MAYO, a las 8 de la tarde, se oficiará la Eucaristía en la arciprestal parroquia de SANTA ANA en sufragio de su alma, por cuya asistencia anticipadamente les expresan su gratitud.

Elda, mayo 2004



## LUIS PÉREZ CENDRÁN

Falleció el 14 de abril de 2004

**D.E.P.**

Su esposa Magdalena, hijos Luis, Nuria y María Magdalena, hermanas Natividad, Dolores y Remedios, ruegan una oración por su eterno descanso y les comunican que la misa que se celebrará el 14 de mayo a las 7 de la tarde en la Iglesia de La Inmaculada será aplicada en sufragio de su alma, agradeciendo anticipadamente la asistencia a este piadoso acto.





# BANDO DE ALCALDÍA

elda

1904 I CENTENARIO  
DE LA CIUDAD

2004

## FIESTAS DE MOROS Y CRISTIANOS 2004 NORMAS CUARTELILLOS

D. Juan Pascual Azorín Soriano

Alcalde-Presidente del Excmo. Ayuntamiento de Elda

### HACE SABER :

Que estando próximas a celebrarse nuestras Fiestas de Moros y Cristianos y debiendo ordenarse la actividad de los CUARTELILLOS, se han establecido normas a las que deberán necesariamente sujetarse todos aquéllos que deseen abrir un local destinado a dicho fin:

**PRIMERA.-** Los solicitantes habrán de ser mayores de 18 años y pertenecer a una Comparsa que les acreditará dicha condición en la instancia que presenten.

**SEGUNDA.-** Los CUARTELILLOS deberán reunir, como mínimo, las siguientes condiciones para ser autorizados:

1ª.- Tener acceso directo al exterior sin utilizar escalera comunitaria.

2ª.- Deberán disponer de un extintor, como mínimo, en el interior del local y en perfectas condiciones de uso.

3ª.- Deberán disponer de aseo, agua potable y limpieza diaria tanto en el interior del cuartelillo como en la vía pública.

4ª.- Se deberá estar en posesión del último recibo de luz eléctrica o, en su defecto, boletín de un instalador autorizado.

Copia de estos documentos se acompañarán a las instancias.

5ª.- El local donde se instale el CUARTELILLO deberá tener contratada una póliza de seguros, sin franquicia, que cubra los riesgos de incendio y responsabilidad civil, con una cobertura mínima de 150.000 euros, pudiéndose considerar la exigencia de una cantidad superior según los casos, durante los días que se encuentre abierto, debiendo acompañarse en la solicitud, copia de la póliza y del recibo pagado que acredite su vigencia.

**TERCERA.-** Deberán respetarse las indicaciones de los Agentes de la Autoridad en relación con el cierre, ruidos o cualquier otro aspecto que afecte a la paz y seguridad pública.

**CUARTA.-** No podrán servirse bebidas alcohólicas a los menores de 18 años.

**QUINTA.-** Toda actividad musical en los CUARTELILLOS cesará obligatoriamente desde las 5,00 hasta las 10,00 horas. Igualmente cesará la música de los CUARTELILLOS que pueda ser oída en el recorrido de los desfiles durante el desarrollo de los mismos.

**SEXTA.-** No podrán sacarse barras de bebida, aparatos musicales ni de megafonía de los CUARTELILLOS a la vía pública.

**SÉPTIMA.-** Los interesados en la apertura de un CUARTELILLO deberán presentar en la Oficina de Información al Consumidor (OMIC), sita en el Mercado Central, 2ª planta, instancia debidamente cumplimentada junto a la documentación acreditativa de los requisitos exigidos desde el día 3 de mayo al 28 de mayo de 2004.

Los cuartelillos incluidos en el **CENSO ESPECIAL DE CUARTELILLOS ESTABLES**, no tendrán que solicitar la inspección que será realizada de oficio por los Agentes Municipales, debiendo tener a su disposición original y copia de la póliza de seguro (incendio y responsabilidad civil) y del correspondiente recibo pagado. En la JUNTA CENTRAL DE COMPARSAS y en la OMIC podrá consultarse el referido censo y solicitar, si no se estuviera en él, y se considerara acreedor de estarlo, la inclusión en el mismo.

**OCTAVA.-** Todo CUARTELILLO deberá tener colocado el presente BANDO en un lugar visible del mismo.

**NOVENA.-** Finalizadas las fiestas, el día 7 de junio, a partir de las 24,00 horas, cesarán todos los actos musicales por las calles de la ciudad, así como cualquier actividad festera que altere la paz ciudadana.

**DÉCIMA.-** El incumplimiento de las presentes normas dará lugar a la no autorización de las aperturas solicitadas y/o clausura de los locales, además de a las sanciones de todo orden que la legislación permite.

Elda, 29 de abril de 2004

EL ALCALDE

PARA CITA PREVIA INSPECCIÓN CUARTELILLOS ESTABLES Y AMPLIACIÓN DE INFORMACIÓN  
LOS INTEREADOS PODRÁN DIRIGIRSE A LA OMIC (MERCADO CENTRAL, 2ª PLANTA., TEL. 965394141)

# Azorín presidirá en el Senado la Comisión de Industria

El alcalde de Elda y senador por la provincia de Alicante, Juan Pascual Azorín, ha sido propuesto para el cargo de vicepresidente de la comisión de Industria del Senado, así como de secretario de Política Municipalista del mismo.

Aunque el nombramiento todavía no es oficial, Azorín recibió una llamada telefónica del portavoz del grupo socialista en el Senado, Joan Lerma para anunciarle estas dos responsabilidades.

Está previsto que el nombramiento oficial se produzca en el pleno que se celebrará el próximo martes, día 11 de mayo.

Desde ambos cargos, Azorín asegura que espera «poder aportar a la provincia y a los sectores empresariales de Alicante, sobre todo al calzado, soluciones que nos permitan tener un futuro asegurado, así como reforzar el reconocimiento de las políticas de los ayuntamientos».

Respecto a la posibilidad de compatibilizar los cargos de alcalde y senador, Azorín, que también es presidente del Partido Socialista del País Valenciano, insiste en afirmar que continuará como alcalde y recuerda que «el 30 por ciento de los senadores son alcaldes, por lo que me quedaré al frente del Ayuntamiento durante toda la legislatura intentado aprovechar mis gestiones en Madrid para que se abran puertas que permitan mejoras en mi ciudad».

## SE VENDE PISO EN ELDA

3 dormitorios, salón, cocina, baño, galería. Sea propietario por 200 euros mensuales.

**Tf. 609 212 508**  
**918 516 944**

## SE VENDE PISO ESTUDIO

Obra nueva en zona centro de Elda, 2 dormitorios, salón, cocina, armario empotrado. Precio interesante.

**Tf. 966 955 722**

## SE NECESITA OFICIAL DE EBANISTERÍA Y PULIMENTADOR

**Tf. 965 383 379**

# La Conselleria remodelará el barrio de Las Trescientas

La Conselleria de Territorio y Vivienda asumirá la financiación del proyecto de rehabilitación del barrio de Las Trescientas, según indicó el concejal del PP, Juan Antonio Vidal, cuyo coste aproximado será de 5 millones de euros, unos 830 millones de pesetas.

El conocido barrio de Las Trescientas se compone de 316 viviendas distribuidas en cinco bloques. Sus vecinos llevan años gestionando la posibilidad de recibir ayudas para una re-



habilitación integral.

Según Vidal, los representantes de los vecinos conocieron la pasada semana la decisión de

la Conselleria de Vivienda. Fue en el mes de diciembre cuando el propio presidente del la Generalitat, Francisco Camps, se comprometió ante los vecinos a que las obras comenzaran en el mes de marzo de este año.

Vidal afirmó que el proyecto general de la obra ya ha sido remitido a los servicios territoriales del Area y una vez que los técnicos de Conselleria den su visto bueno, la dirección general mantendrá reuniones con los vecinos de cada escalera para informarles de las obras, al tiempo que saldrá a concurso público la adjudicación de la obra, según explicó Vidal.

El proyecto afecta a las zonas e instalaciones comunes como fachadas, tejados, ampliación de los tenderos y canalizaciones de agua, gas y electricidad, entre otras.

## SE ALQUILAN 2 LOCALES

UNO DE 600 M2 Y OTRO DE 300 M2. APTOS PARA FÁBRICA DE CALZADO O SIMILAR. JUNTOS O POR SEPARADOS (SE PUEDEN COMUNICAR). EN C/ PABLO IGLESIAS, ESQUINA A RAMÓN GORGÉ. CON FUERZA MOTRIZ.

**96 538 01 75**  
**655 84 03 08**

2377/...

## SE ALQUILA LOCAL

230 m2. Avda. Reina Victoria, 18 (Elda).

**Tf. 965 38 67 56**  
**965 51 81 36**

2377/...

## SE ALQUILAN PLAZAS DE GARAJE CERRADAS

En zona parque Campet al lado de Mercadona, en Petrer.

**Tf. 96 538 73 10**

2384

## SE VENDE CHALET

Con 4 años de antigüedad, 130 m2 de casa y 10.000 m2 de parcela, 3 dormitorios, 1 baño con ducha y bañera, cocina office, gran marquesina con vigas de madera, suelo parquet y rústico, puertas roble, ventanas aluminio con climallit, piscina iluminada con depuradora. Zona La Torreta

**Tf. 975 81 70 78**

2384/08/PZ

## SE VENDE PISO 1º

2 dormitorios, salón, cocina, 1 baño. Para entrar a vivir. Precio 53.000 euros.

**Tf. 96 695 31 18**

2384/04/11

## BORJA ABRE EN ELDA SU NUEVO ALMACEN DE PARQUETS Y MUEBLES DE COCINA

TENEMOS PARQUETS DE TODO TIPO, COCINAS COMPLETAS Y MÓDULOS SUELTOS. VENTAS AL MAYOR Y DETALL.

OFERTA DE APERTURA: PARQUET LAMINADO AC3, 9'90 euros x m2 ESTAMOS EN POLÍGONO INDUSTRIAL TORRETA RÍO C/ LA TORRETA, 2. JUNTO AL PUENTE DE LA LIBERTAD

**Tel. 96 539 90 37 - Fax 96 538 07 63**

2337/...

## ÚLTIMAS VIVIENDAS

(YA TERMINADAS) de protección oficial y otras en construcción

DESDE 71.520 EUROS, CON GARAJE CERRADO (DESDE 11.900.000 PTAS.)

COMPRAMOS SU VIVIENDA A CAMBIO DE UNA DE PROTECCIÓN OFICIAL.

Informa y Vende:

€ € € € € € € € € € € € € €

C/, Luis Buñuel, 20

**TELS.: 609 951 484 - 619 549 316**

2383/87



## Proteja su hogar o negocio

servicio ofrecido por Alma & Business y CODDEC

**Estar Protegido y Tranquilo**

**24 horas al día 365 días al año**

**Con la última Tecnología**

**Cuesta Muy Poco**



- 1 Unidad de Control con Teclado SIEMENS.
- 3 Detectores de Movimiento.
- 1 sirena interior.
- Elementos disuasorios: carteles y adhesivos.

**o Kit básico o Instalación o Mantenimiento o Conexión a CRA o Seguro del equipo** (Reposición por incendio, vandalismo, etc.)

- Y además con **Telemando** de Control Remoto que permite
- Apertura o cierre de puertas.
  - Envío de señales de emergencia.
  - Desconexión por zonas.

**32<sup>'00</sup> € / mes + IVA**

37<sup>'17</sup> € / mes (IVA incluido)



Central Receptora de Alarmas

**902 091 900**

2384

# elda

## canta a los moros y cristianos

Consigue en tu kiosco habitual el CD de "elda canta a los moros y cristianos"



### coro de la comparsa de contrabandistas

El Coro de la Comparsa de Contrabandistas se puso en marcha en octubre de 1999 por iniciativa de algunos de sus componentes. Al mismo tiempo se formó el grupo de guitarras y percusión del que sólo existe en este momento la escuela de guitarras.

En la actualidad se compone de 16 miembros, todos aficionados, pero con gran ilusión, aunque ha contado en algunos momentos con 60 miembros.

El coro está dirigido desde sus comienzos por Queros Sanz Menéndez.

#### · PUNTOS DE VENTA ·

· C/ DAHELLOS, 5 ELDA · C/ NAVARRA, 37 ELDA · C/ PRINCIPE DE ASTURIAS, 49 ELDA · AVDA DE ELDA, 84 PETRER · GRAN AVENIDA, 74 ELDA · C/ MURILLO, 42 ELDA · AVDA DE CHAPI, 62 ELDA · C/ SANTA BARBARA, 18 ELDA · C/ SAN IGNACIO DE LOYOLA, 28 ELDA · C/ URUGUAY, 7 ELDA · AVDA ALFONSO XIII, 45 ELDA · C/ PABLO IGLESIAS, 134 ELDA · C/ DOCTOR MARAÑÓN, 9 ELDA · C/ MARIA GUERRERO, 57 ELDA · C/ HERNAN CORTES, 26 ELDA · C/ JULIO ROMAN, 2 PETRER · CAMINO VIEJO DE ELDA, 37 PETRER · C/ PABLO IGLESIAS, 41 ELDA · AVDA COMUNIDAD VALENCIANA, 2 MONOVAR · C.C. CARREFOUR PETRER · AVDA SALINETAS, 29 PETRER · GRAN AVENIDA, 85 ELDA · C/ PABLO IGLESIAS, 178 ELDA · C/ EXCONVENTO, 10 MONOVAR · C/ GABRIEL PAVA, 9 PETRER · C/ JAIME I, 9 PETRER · C/ ALICANTE, 27 PETRER ·



Construcciones  
**LAGPAM S.L.**  
AVDA. MADRID, 6 - 03610 PETREL

**nuevoenfoque**  
asesoría de marketing · estudio de diseño gráfico  
Tel. +34 96 696 35 27 www.nuevoenfoque.com

JESUS AMOROS SEGURA, S.L.  
AVDA. MEDITERRANEO, S/N.  
03600 ELDA



## MESA CAMILLA

**SALUD:** Hay algunos alimentos que ayudan a mantener a raya algunas dolencias evitando así tomar algunos medicamentos de más.

**CEREALES INTEGRALES:** Ofrecen un alto porcentaje de fibra de lenta digestión, efectiva para reducir el riesgo de desarrollar diabetes tipo 2 y de paso mejoran el tracto intestinal. Una pieza de pan integral proporciona el doble de fibra que la misma cantidad de pan blanco.

**FRUTOS SECOS:** Su acción beneficiosa se debe a su composición en ácidos grasos poliinsaturados, que favorecen una disminución del colesterol malo (LDL) y un aumento del bueno (HDL). Suministran energía al instante y, además, son ricos en minerales esenciales como por ejemplo: potasio, calcio y fósforo.

**SOJA:** Es un vegetal con proteínas de alto valor biológico, rico en fibra y vitaminas. Contiene isoflavonas, que favorecen los huesos y tienen una acción estrogénica que ayuda a contrarrestar los síntomas que anteceden a la menopausia. También reducen el colesterol malo.

**ZANAHORIAS:** Son una excelente fuente de vitamina A (betacaroteno) buena para el cutis y la vista, pues protege el cristalino y la retina de posibles lesiones. Sus antioxidantes protegen a las células frente a la acción de los radicales libres, que son responsables del envejecimiento.

**JUDÍAS:** Todo fibra, las judías constituyen un excelente aliado para los diabéticos y una gran ayuda para el corazón. Una ración de judías al día proporciona entre 10 y 14 gs. de fibra, suficiente para reducir el colesterol en sangre en un 10 por ciento.

**YOGUR:** Es un alimento vivo que equilibra la flora intestinal y previene los cólicos. Las bacterias benignas que contiene destruye la bacteria E.coli, responsable de la gastroenteritis del viajero.

**PESCADO AZUL:** Los ácidos grasos omega-3 que contiene el pescado pueden bloquear la producción de sustancias causantes de daños e inflamación de las articulaciones. Salmón, trucha, atún, sardinas o caballas estos pescados pueden aliviar la artritis y otros dolores agudos sin ningún tipo de contraindicaciones. También son anticoagulantes y aumentan la capacidad de memoria.

Anabel

## Actos de los Musulmanes

La Comparsa de Moros Musulmanes informa a todos los socios que deseen participar en los Bloques de la Retreta y en la Guardia Musulmana, que los ensayos para ambas formaciones son los siguientes: Guardia Musulmana, todos los martes a partir del 4 de mayo hasta el 1 de junio a las 10 y media de la noche en el Polígono Industrial de Campo Alto. Bloques Retreta, todos los lunes a partir del 10 de mayo hasta el 31 del mismo mes, también a las diez y media en Campo Alto. Todos aquellos socios que aún no se hayan inscrito pueden hacerlo en Capitanía todos los jueves de diez y media a doce de la noche y los sábados de once a una y media del mediodía.

### SE VENDE 1º PISO

Zona Campo de Fútbol, 90 m<sup>2</sup>, 3 dormitorios, baño completo, cocina y salón, garaje.  
¡Infórmese!

Tf. 96 698 07 72

2384/07/LS

### SE VENDE ÁTICO

Zona colegio de las Monjas, 150 m<sup>2</sup>, 4 dormitorios, 2 baños, 2 terrazas, aire acondicionado, puertas en madera, ventanas en aluminio, para entrar a vivir.

Tf. 96 539 94 94

2384/07/P

### SE VENDE PISO

Zona Cruz de los Caídos, 90 m<sup>2</sup>, 4 dormitorios, baño completo, cocina y salón, garaje y trastero.  
¡Llame ya!

Tf. 96 698 07 72

2384/05/LS

### SE VENDE o ALQUILA

Piso con ascensor en zona Cuartel de la Guardia Civil, 85 m<sup>2</sup>, 4 dormitorios, baño, salón, cocina y puertas en madera de roble, armarios empotrados, balcón. Con muebles y electrodomésticos.

Tf. 96 695 57 22

2383/06/1P

## Comparsa de Estudiantes

La Comparsa de Estudiantes informa a todos los festeros que el viernes día 7 de mayo tendrá lugar la presentación de la Revista Oficial de la Comparsa a las 20:30 h. en la sede social de la Comparsa, sita en C/ Lamberto Amat, 22. La presentación la realizará Miguel Martín Vergara, estudiante colaborador con la revista y antiguo Cronista de la Comparsa.

## Viaje del Club de Jubilados

El Club de Jubilados y Pensionistas «IDELLA», organizan un viaje a Benidorm para los días del 18 al 22 de mayo. (4 noches). Se incluirá un hotel de 4 estrellas y el precio por persona será de 100 euros.

Para más información, pueden llamar en horario de tarde al teléfono 96 538 86 10.

## VENTA VIVIENDAS V.P.O. Y LIBRES

### EDIFICIO SAN LORENZO

#### VIVIENDAS DE V.P.O. Y LIBRES EN AVDA. RONDA

(Urbanización privada) con garaje cerrado y trastero, con SUBSIDIACIONES y SUBVENCIONES a fondo perdido.

### EDIFICIO DON QUIJOTE

VIVIENDAS DE RENTA LIBRE, de 1ª calidad con garaje y trastero, en c/ Don Quijote, 34-36 (ELDA).

### SE ALQUILAN LOCALES COMERCIALES Y PLAZAS DE GARAJE EN ELDA Y PETRER

INFORMACIÓN: Elda Urbana, s.l.

C/ Reyes Católicos, 21 - Entlo. **96 538 73 10**

2384

## Especialista en todo tipo de trenzas africanas

*Rastas, extensiones cosido, extensiones con hilo, con gelatina, mechales de colores, desrizados...  
Venta de pelo, postizos, natural, pelucas trenzadas, moños, productos para el pelo, bolas para trenzas...*

**Teléfono 658 958 067**

Llama e infórmate. Ernest.



2376/94

## Dr. Juan de Dios García Mira

Enfermedades de:

## GARGANTA, NARIZ Y OÍDOS

- Otomicroscopia
- Fibrolaringoscopia
- Otoemisiones acústicas
- Otoendoscopia
- Audiometría
- Potenciales evocados

Plaza de la Constitución, 7 - 2º Pta. 1 ELDA (ALICANTE)

**96 538 44 72**

2256

# Aulas visitó las Bodegas de Salvador Poveda

El pasado martes 27 de abril el colectivo de Aulas de la Tercera Edad se desplazó a Monóvar para visitar las bodegas de Salvador Poveda. El viaje se efectuó en un par de autocares, ya que fueron un total de 78 las personas que viajaron a la vecina localidad. El colectivo fue invitado por Rafael Poveda, copropietario de las bodegas junto a su hermano Salvador. La invitación vino como consecuencia de la comparecencia de Rafael en la Casa de Cultura en pasadas fechas con el objeto de impartir una conferencia, que versó sobre la elaboración del vino.

Rafael, enólogo, y por lo tanto, estudioso y especialista en la elaboración de esta preciada bebida, fue explicando detalladamente todo el proceso de trasego y etiquetado hasta que es envasado para su venta, tanto a los mercados nacionales como a los internacionales.

Una vez terminada la visita a dichas instalaciones, los visitantes se trasladaron a una sala que tienen acondicionada para degustar los productos que allí se elaboran. En dicho lugar, se dio buena cuenta de unas pastas que llevaron los alumnos de Aulas, juntamente con el vino y mistela que el señor Poveda



tuvo a bien de obsequiarnos. Como colofón a este viaje, igualmente regaló a cada uno de los asistentes una botella de vino, detalle que todos recibieron con agrado. La visita resultó encantadora y sobre todo, muy interesante al poder contemplar un proceso tan curioso

como es el de la elaboración del vino.

**Miguel Rico**

## SE ALQUILA LOCAL

Nuevo de 320 m2 en Petrer. Aire acondicionado, fuerza motriz y video portero.

**Tf. 966 952 675  
607 342 073**

2384/85

## SE ALQUILA LOCAL COMERCIAL

De 300 m2, con fuerza motriz en Elda.

**Tf. 965 38 06 15  
965 38 14 89**

2384/85

## SE VENDE LOCAL

Junto Mercado Central de Elda, de 60 m2, fuerza motriz, agua y luz. Muy económico.

**Tf. 96 538 92 57**

2384/07/MU

## SE VENDE DÚPLEX

Zona Estación. 130 m2, 3 dormitorios, baño y aseo completos, cocina, 2 salones, chimenea de leña, patio. ¡Perfecto!

**Tf. 647 68 40 86**

2384/04/LS

## OPOSICIONES

Te preparamos para oposiciones locales, de justicia, etc...  
- Actualización de temarios.  
- Información de convocatorias.  
- Flexibilidad de horarios.

**Tf. 606 597 091**

2383/84

## SE VENDE PISO

Zona Alfonso XIII, 90 m2, 3 dormitorios, baño y aseo completo, cocina y salón. Garaje cerrado. 4 años de antigüedad. ¡Llama ya!

**Tf. 647 684 086**

2384/08/LS

## INSTALAMOS PLADUR



- \* TABIQUERÍAS.
- \* AISLAMIENTOS ACÚSTICOS.
- \* MUEBLES DE OBRA.

C/ Don Quijote, 22 ELDA

**Tf. 625 31 98 55**

2384/85

# CG

Promociones & Construcciones  
**CAMPANARIO GONZÁLEZ S.L.**

Últimas tres viviendas a la venta. Dos viviendas, hacen esquina, 120 m2 útiles, plaza de garaje cerrada. Una vivienda de 95 m2, plaza de garaje cerrada, también en esquina.

C/ Vicente Alexandre, 23 (junto Avda. de Madrid) ELDA

**Teléfonos 965 376 663 - 605 618 949**

2384

**¿SU EX-CÓNYUGE NO LE PASA LA PENSIÓN COMPENSATORIA O DE ALIMENTOS CUANDO ESTÁ OBLIGADO A HACERLO?**

**DETECTIVES IDELLA LE ACREDITA:**

\* Actividad laboral irregular del obligado al pago. DETECTIVES IDELLA le aporta pruebas y acudimos al juzgado a ratificarlas.

**Teléfono 608 042 618**

2383/84

## SE ALQUILA LOCAL DE 175 M2.

Nuevo a estrenar en Petrer (zona de expansión). Parque 9 d'Octubre.

**Interesados llamar al Tel. 965 37 75 70**

2384/86

aris



CENTRO DE ESTÉTICA AVANZADA

Avda. de José Martínez González (Gran Avenida), 33 bajo izqda. - Tlf.: 965 383 319 - Fax 966 319 218 - 03600 Elda (Alicante)

peluquería y estética

láser, terapias faciales, corporales, capilares...

# 34 ELDENSE 3; BENIDORM 2

## ALINEACIONES

**Eldense:** Cabaco, Marco, Antón, Sergio Frías, Palacios (Moreno m.32), Fernando Martín, Rogelio, Chapi, Samuel, Ismael (Pájaro m. 82) y García (Dani m. 88).

**Benidorm:** Víctor, Quique, Buti, Domingo, Carmelo, Fariña, Pelusa, Baroja (Banila m. 82), Vinuesa, Álvaro, Ordoñez y Noel (Molina m. 82).

## ÁRBITRO

El valenciano M.A. Ruiz García. Meticuloso, pero acertó en las tres penas máximas. Amonestó a los locales Marco, Sergio Frías, Antón, Chapi, García y en dos ocasiones al técnico Cubiche, expulsado en el minuto 81. Por los visitantes a Buti, Domingo y Carmelo.

## EL PARTIDO

Importante triunfo del Deportivo ante el líder de la categoría. Cabe destacar que los azulgrana fueron siempre por detrás en el marcador, ya que el Benidorm llegó a adelantarse cero a uno y uno a dos. Pero los hombres de Cubiche demostraron corazón y entrega y al final pudieron dar la vuelta al resultado.

## CLASIFICACIÓN

1º Benidorm	65
2º Alcoyano	61
3º Onda	59
4º Levante B	58
8º ELDENSE	51

## PRÓXIMA JORNADA

Elche - ELDENSE

## PRIMERA REGIONAL GRUPO VII (Jornada 27)

Eldense B 3 - Petreense 3. Próxima jornada contra R. Ibense

## PRIMERA REGIONAL JUVENIL GRUPO VI (Jornada 29)

Caja Elche 4 - Eldense 3. Próxima jornada contra Pinoso

## ALQUILO NAVE

De 200 m2, con fuerza motriz, cadena, agua y luz.

Tf. 96 698 04 96

2384/04/MU

## SE ALQUILA VIVIENDA

140 m2. En San Francisco de Sales. Sin muebles. Tercer piso. Esquina. Con ascensor. 2 baños. Nuevo. Precio: 360 euros.

Tf. 96 538 01 75  
655 84 03 08

2370/...

## VENDO BUNGALOW

Zona Avda. del Mediterráneo, 3 dormitorios, cocina-blanca, salón, 1 baño y 1 aseo. 200 m2 de jardín. Precio 156.263 euros.

Tf. 96 695 31 18

2384/02/II

## SE VENDEN CHALETS

Independientes en Campello, con unas superficies construidas de 207 m2, dentro de parcelas independientes de aprox. 400 m2. A estrenar, muchas facilidades.

Tf. 966 98 10 97

2384/09/PZ

## ALQUILO PISO AMUEBLADO

A personal por temporada.

Tf. 645 649 315

2377/...

## SE VENDE PISO SEMINUEVO

Con ascensor y plaza de garaje, zona Estación de Autobuses de Petrer, 85 m2, 3 dormitorios, 2 baños, cocina en madera de pino, ventanas de aluminio. Precio interesante.

Tf. 966 955 722

2384/04/II

## SE VENDE O TRASPASA

Cafetería pub en pleno funcionamiento. ¡Infórmese aquí!

Tf. 96 698 07 72

2384/03/LS

## SE ALQUILAN DOS LOCALES

De 50 y 40 m2, apropiados para almacén o cortadores. Buen aparcamiento.

Tf. 96 538 26 57

2383/84

## TERCERA DIVISIÓN GRUPO VI

## RESULTADOS

### JORNADA 34

Burriana	1;	Castellón B	1
Buñol	2;	Oliva	2
Hércules B	1;	Gandía	3
Santa Pola	1;	Torrellano	2
Villarreal B	1;	Elche B	0
ELDENSE	3;	Benidorm	2
Valencia C	1;	Ontinyent	2
Denia	2;	Onda	0
Pego	1;	Burjassot	1
Alcoyano	2;	Levante B	1

### PRÓXIMA JORNADA

Levante B - Burriana  
Castellón B - Buñol  
Oliva - Hércules B  
Gandía - Santa Pola  
Torrellano - Villarreal B  
Elche B - ELDENSE  
Benidorm - Valencia C  
Ontinyent - Denia  
Onda - Pego  
Burjassot - Alcoyano

## SE NECESITA PELUQUERA

Con experiencia.

Tf. 647 776 540

2383/84

## SE OFRECE PARKING CUBIERTO

Para caravanas y autocaravanas. Carretera Loma Badá.

Tf. 610 864 605

2366/...

# Campeonato de Fútbol LA SISMAT

(Memorial Roque Almarcha)

### Resultados de la Jornada

Casablanca	2 - Colegas	5
Bar Los Ríos	1 - Huerta N.	1
Andalucía	1 - Bar Mallorca	0
Peña Diego	0 - Plan. Yonan	1
Aguilas	4 - Amiguicos	2
Capadoccia	3 - Juventus	1
Osiris	1 - Bar Familia	1

### Clasificación

1º Huerta Nueva	62
2º Los Ríos	59
3º Andalucía	59
4º Plan. Yonan	50
5º Peña Diego	48
6º Aguilas	46
7º Colegas	41
8º Bar Mallorca	35
9º Bar Familia	30
10º Los Cuñaos	30
11º Juventus	24
12º Amiguicos	21
13º Casablanca	17
14º Capadoccia	9
15º Cafetería Osiris	4

### Próxima jornada

Sáb. 8 - 08,30	<b>Colegas</b>
Sáb. 8 - 10,00	Los Cuñaos
Sáb. 8 - 11,30	Capadoccia
Sáb. 8 - 15,30	Paln. Yonan
Sáb. 8 - 17,00	<b>Casablanca</b>
Dom. 9 - 09,00	<b>Andalucía</b>
Dom. 9 - 10,30	Bar Familia
	Huerta Nuev.
	<b>Bar Los Ríos</b>
	<b>Bar Mallorca</b>
	Osiris
	Amiguicos
	<b>Aguilas</b>
	Peña Diego

## DR. D. RAMÓN MALLUGUIZA OTORRINOLARINGÓLOGO

Enfermedades y cirugía de OÍDO, NARIZ, GARGANTA Y CUELLO TRATAMIENTO DEL RONQUIDO

C/ Poeta Zorrilla, 5 - Piso 4º ELDA

Tf. 965 539 92 55



## ESTUDIOS PARA TEMPORADA

CÉNTRICO, REFORMADO  
TV COLOR  
ANTENA PARABÓLICA  
TELÉFONO  
CALEFACCIÓN  
GARAJE  
CAFETERÍA,  
TIENDA  
SALA DE CONFERENCIAS

C/. Iglesia, 4 (Frente Ayto.) Tfno.: (96) 538 02 31  
E-03600 ELDA (Alicante) - Fax (96) 538 60 24  
E-mail: santaana@iponet.es

# Tras su victoria en Almería, Elda Prestigio, más cerca del título

**Vicar Goya. 18 - Elda Prestigio. 27**

Sensacional trabajo defensivo eldense en una complicada pista como es la del Vicar almeriense, que le ha supuesto una importantísima victoria que le permite liderar la tabla, pero ahora ya a sólo tres partidos de concluir la liga.

El encuentro resultó más fácil de lo previsto, ya que tradicionalmente esta pista almeriense siempre había sido un serio obstáculo para las pretensiones de victoria de las eldenses, además en esta ocasión, esa dificultad todavía aumentaba, ya que las andaluzas se jugaban gran parte de sus aspiraciones de jugar en Europa precisamente contra las eldenses. Sin embargo, este fue uno de los encuentros Vicar - Elda que más tranquilos ha tenido el equipo de Sandoval, ya que su dominio en el luminoso fue patente desde su inicio con diferencias de siete, ocho y nueve goles. Sólo un pequeño susto al comienzo de la segunda parte, coincidiendo con un parcial de 4 - 0 para las locales, que les supuso acercarse a cinco goles (13 - 18), fue el único motivo de preocupación para las de Ángel Sandoval. Situación esta que pronto controlaron, ya que su 6 - 0 defensivo, una vez tomado un respiro, volvió a funcionar como al principio y los ataques andaluces se estrellaban una y otra vez ante esta férrea y organizada defensa. De la perfección de esta defensa habla por sí solo las dificultades que tuvieron las almerienses para marcar su primer gol, ya que tuvieron que



pasar ocho minutos de partido para que pudiesen inaugurar su casillero de goles. Aunque en honor a la verdad, además de este buen trabajo defensivo, detrás de las seis bravas jugadoras se hallaba una espléndida portera, Maru, que tuvo una tarde muy completa.

Vicar Goya defendió con su habitual 3 - 2 - 1, a veces 4 - 2 con mixtas a Susana y a la central eldense que en esos momentos estuviese en ese puesto específico, pero que de poco les sirvió, ya que la acertada defensa eldense propició innumerables contraataques magistralmente culminados por la extremo Bea (9 goles marcó la eldense), que le consagra ya como la máxima goleadora de su equipo en toda la temporada.

La placidez del resultado permitió al técnico eldense dar entrada a todas las jugadoras convocadas, y aún así, el resultado final igualó la máxima diferencia que fue de nueve goles al principio de la segunda parte (9 - 18).

Bajo las órdenes de los colegiados madrileños Gorjón y Ríos, que tuvieron una buena actuación y excluyeron a cuatro jugadoras por bando, Elda Prestigio alineó a: Maru y Chelo,

Diana (3), Susana (5), Bea (9), Sandra, Isa (4), María (2), Nadiza (1), Regina (1), Vero, Alicia, Maaike (2) y Silvia.

Marcador cada cinco minutos: 0 - 1, 1 - 3, 2 - 6, 5 - 8, 5 - 10, 7 - 13. Descanso. 9 - 16, 11 - 18, 13 - 20, 15 - 23, 17 - 24 y 18 - 27.

En definitiva, importante victoria eldense ya que se podría dar el caso de que en la próxima jornada las de Cristina Mayo viajan a Estella para jugarse unos puntos vitales para sus aspiraciones de lograr el título, pero es que las navarras se juegan su pasaporte para entrar en Europa, y no sería nada extraño que los puntos se quedasen en Estella. Entonces, si

las eldenses, que juegan en Elche, lograsen la victoria, estarían a tres puntos del Osito, con lo cual al siguiente partido en Elda se podría cantar el «alirón» si se venciese al equipo navarro, que sería el último visitante del Polideportivo, con lo cual el último partido de las eldenses ante el Ferrobús resultaría totalmente intrascendente para los intereses eldenses. De no ser así, y si ambos equipos ganan sus dos próximos compromisos, Elda Prestigio se jugaría el título en Mislata con el riesgo que ello conlleva.

## Juvenil Masculino

Los juveniles eldenses pasan a la siguiente eliminatoria tras eliminar al Garbi de Denia.

Una vez concluidas las ligas en todas las categorías masculinas, sólo los juveniles siguen jugando. En esta ocasión, la Copa Federación, que en sus primeras citas suele jugarse en forma de eliminatorias.

El primer rival de los eldenses fue el Garbi de Denia, que en ningún momento fue enemigo a temer, ya que en el primer partido jugado en Denia, ya ganaron los eldenses por 21 - 29.

En partido jugado el sábado, los de Espinosa volvieron a ganar al Garbi por 27 - 18, siendo éste el equipo vencedor: Cristian y Antonio, Belda (1), Rubén (2), Francés (3), Darío (3), Morante (1), Quiles (5), Juan (3), Ruiz (2) y Segura (7).

El siguiente partido será frente al campeón provincial, el Agustinos, y es de suponer que la Copa Federación acabe aquí para los eldenses, dada la calidad del equipo capitalino.

Enrique Delfín

### SE DAN CLASES DE INGLÉS A DOMICILIO

Tfs. 679 869 923  
657 980 618

### SE ALQUILA NAVE

De 150 m2, con luz, agua y fuerza motriz.

Tf. 96 537 39 72

2383/84

### SE OFRECE CHICA

Para trabajar cuidando niños o ancianos. Con experiencia. Interna o externa.

Tf. 629 989 359

2383/84

## HERBALIFE

Para estas Fiestas de Moros toma Guaraná. Haz tu pedido ya, que no se te haga tarde.

Dis.l.: Isabel Jaén.

Teléfono 699 950 281

2384

### SE VENDE PISO

En Petrer, zona Polideportivo, 105 m2, con ascensor, 3 dormitorios, 1 baño, 1 aseo, 1 salón con balcón, cocina con galería, hilo musical por toda la casa, trastero en la terraza comunitaria, ventanas en aluminio con climatit. Muy buen estado.

Tf. 96 539 94 94

2384/08/P

## CLASES PARTICULARES

¡PREPARACIÓN CURSO, REPASO Y RECUPERACIÓN!

PRIMARIA - ESO - BACHILLER - MÓDULOS - UNIVERSIDAD

Todas las asignaturas

Planes, técnicas, pautas de estudio individuales y personales.

Aseguramos aprobado, el alumno que suspenda cesará en esta academia y se le devolverá el dinero pagado.

Consultar al teléfono 606 251 501

2384

## CLÍNICA DENTAL

*Dra. M<sup>a</sup> Dolores Verdú Beltrán*

**MÉDICO ESTOMATÓLOGO**

**Teléfono 96 539 92 84**

**C/. ANTONINO VERA, 61-63, 1º IZQDA.  
(Frente al Jardín de la Música) ELDA**

# Actividades montaÑeras del C.E.E.

## Sábado 8 de Mayo, Ruta Neveros de Mariola.

Aunque en el calendario está programada esta actividad para el domingo día 9, nos hemos visto obligados a rectificar la fecha de esta actividad, adelantándola al sábado 8, ya que, como todos sabéis las comuniones han comenzado, y entonces la agenda se nos llena. Esta será la tercera vez que realizamos este recorrido, y nos permite contemplar 5 neveros de la magnífica Sierra de Mariola, en un recorrido circular que sale desde el Convento de Agres, y pasa por el área recreativa de Montblanc, la Font del Molí Mató, y las cavas o neveros de Don Miguel, del Buitre, Arqueada, de la Habitación y del Tejo. La época en que estamos, mediados de primavera, es la mejor para realizar este recorrido, ya que contemplaremos toda la riqueza vegetal de esta Sierra, emblemática en este sentido. Esta actividad la organiza nuestro vocal de Medio Ambiente, Miguel de Juan, buen conocedor de la zona y sus plantas. El punto de salida será la Churrería Bermúdez, junto ambulatorio a las 7,30 h., distribuidos entre los coches que llevemos y la vuelta está prevista a la hora de comer. Este año la novedad del itinerario es que subiremos por una senda poco transitada, en vez de por la pista, y aconsejamos llevar pantalón largo para evitar algún que otro pinchazo,

ya que hay zonas con aliagas; y si vamos bien de tiempo, bajaremos por el barranco del Tejo. Además aconsejamos llevar bota ligera de montaña, mochila con cantimplora y almuerzo, y la ropa que el tiempo aconseje. Pasaremos por varias fuentes. Recordad que la excursión discurre por un Parque Natural, para lo que hemos tenido que pedir permiso, y que además toda su fauna y flora están protegidas.

## Sábado 15, marcha a Orito.

Coincidiendo con la celebración de la feria de Orito, en honor a San Pascual, muchos andarines y montaÑeros realizan la peregrinación hasta ese pequeño caserío, pedanía de Monforte del Cid. Este año variaremos el trayecto final del recorrido, para tratar de ir el menor tiempo posible por asfalto. Nos han informado de uno que lleva hasta la misma Cueva del Santuario, y es al que queremos invitaros a que vengáis. Es un trayecto de unas 3 horas y media de caminata, hasta la misma cueva, y algo menos hasta el caserío. Saldremos a las 7 de la mañana de la Churrería Bermúdez, para tratar de evitar el calor fuerte. Para la vuelta pondremos un autobús, que saldrá de Orito a las 13,30 h., y si hubiesen pasajeros para más viajes, hará los necesarios.

## Resultados de la VI Maratón



En la fuente del Pouet (1300 mts), al pie de la cima de Montcabrer, el pasado 18 de abril.

Foto: MIGUEL DE JUAN

## por Montaña Marina Alta.

El pasado domingo 18 de Abril, se corrió el VI Maratón por Montaña Marina Alta, organizado por la sección de montaña del Grupo Espeleológico Gatenense. La prueba era valedera para el II Campeonato Valenciano de Carreras de Montaña, y puntuable para la IV Copa de España de Carreras de Montaña. El recorrido tuvo mayor grado de dureza por las lluvias que cayeron en los días anteriores a la prueba, que hizo que se reformase el trazado, para evitar los cauces crecidos de algún barranco, y otros al no tener alternativa, se tuvieron que correr con bastante agua; además de la presencia de barro en buena parte del itinerario. Se dio cita lo más selecto de este deporte a nivel nacional, ya que los mejor clasificados en el computo final de la Copa de España, formarán la selección de nuestro país en las próximas pruebas internacionales. Por comunidades, la Valenciana fue la vencedora, y los corredores de nuestro C.E.E. y del C.E. de Petrer tuvieron una merecidísima actuación, obteniendo los siguientes

puestos:

En Senior Masculino, Campeón de la Cdad. Valenciana, y 2º provisional de la Copa de España, Miguel Angel Sánchez Cebrián del C.E. Petrer; 5º y 12º Juan Carlos Sánchez Cebrián del C.E. Petrer; 6º y 13º José Manuel Navarro Monzó del C.E. Petrer; 14º y 27º Francisco Pérez Hornero del C.E.E.

En Veteranos Masculino, Campeón de la Cdad. Valenciana, y 1º provisional de la Copa de España, Francisco Bernabeu Abellán, del C.E.E.; 2º y 2º Felipe Gigante Garrido del C.E.E.

En Veteranas Femenino, 3ª y 4ª Antonia Moreno Fernández; 4ª y 5ª Rosario Cantos Juan; 5ª y 6ª Carmina Sanchis Castillo, todas del C.E.E. (el puesto indicado en primer lugar de cada corredor corresponde al conseguido en el Campeonato Valenciano, y el segundo al conseguido en la Copa de España).

Nuestra enhorabuena a todos ellos, y a todos los participantes, que por falta de espacio no nombro.

**Santiago Esteban**  
Vocal de Montaña del C.E.E.

## SE ALQUILA LOCAL

Con luz, agua, dos aseos.  
Preparado para cartelillo.

Tf. 966 312 040  
637 090 265

2384

## SE VENDE PISO

Zona Plaza de Toros, 80 m2,  
3 dormitorios, baño completo, cocina  
y salón comedor. Reformado.

¡Llame ya!

Tf. 647 684 086

2384/06/LS

## DR. FCO. ESCÁMEZ GARCÍA

### ESPECIALISTA EN CARDIOLOGÍA Y NEUMOLOGÍA

\* Ecocardiografía bidimensional y doppler-color.

\* Electrocardiografía informada.

\* Espirometría.

C/ Menéndez y Pelayo, 4 Entlo. (Elda). Previa cita

Tf. 96 538 25 10

2345/...

## CLÍNICA DE QUIROMASAJE

Ldo. Ayen Díaz

Licenciado en Educación Física y Quiromasajista Titulado.

Nº Col - 10376

UN BUEN MASAJE CONTRIBUYE A, REDUCIR EL DOLOR MUSCULAR EN ESPALDA, CERVICALES, LUMBARES, ELIMINAR CONTRACTURAS, ALIVIAR EL DOLOR ARTICULAR, RELAJAR LA MUSCULATURA, Y DEMÁS BENEFICIOS FISIOLÓGICOS.

C/ URUGUAY Nº 22 ELDA CITA PREVIA - 605 100 243

CONSULTAR LA POSIBILIDAD DEL ENTRENAMIENTO PERSONAL, LA PRESCRIPCIÓN DE EJERCICIO PARA LA SALUD, ASÍ COMO EL SERVICIO EN DOMICILIO.

## SE VENDE BUNGALOW

En Loma Badá a estrenar, 180 m2  
de casa, 400 m2 de parcela, 3  
dormitorios, salón, 3 baños,  
cocina, garaje y sótano.

Tf. 966 955 722

2384/03/1P

## SE OFRECE AJUSTADOR DE CALZADO

Tf. 965 382 193

2384/85

JACINTA CLAB

ALON  
GUE  
RAS  
ASOCIADOS LINGÜÍSTICOS

Salones Jacinta Clab - A. Llongueras selecciona  
DIRECTORA para sus salones en ELDA y PETREL

Se ofrece: - Formación a cargo de la empresa.  
- Desarrollo personal y profesional.  
- Máxima discreción.  
- Incorporación inmediata.

Interesados/as envíen currículum vitae a  
C/ José Mª Pemán 12 Entlo. C 03600 ELDA  
o al Apdo. correos 952 de Elda  
e-mail: info@jacintaclub.com

2382/84



## La Media Marathón de Elda ya tiene fecha

El pasado viernes, hubo una asamblea en la sede el Club Atletismo Grupo Star Récord Sport Elda, donde se acordaron varios puntos respecto a la IV Media Marathón de Elda Ciudad Internacional del Calzado.

- La Fecha ha celebrar será el domingo 14 de noviembre.
- Las categorías serán las mismas que en la edición anterior, incluyéndose una categoría de Local masculina y femenina.
- Homologación del Circuito e incluirlo en el Calendario Internacional de la Real Federación Española de Atletismo.
- Dejar un circuito permanente, que será el mismo que en la anterior edición, ya que el trazado era muy atractivo y para hacer una buena marca.

## Jesús Juárez rozó el bronce en la Granja de Rocamora

Sensible aumento de atletas respecto al a edición anterior, hasta 250 atletas llegados a meta en la XIV Media Marathón de Granja de Rocamora. Se impuso el alicantino Carlos Gutiérrez Hita del Puerto de Alicante. Por parte de los integrantes del Grupo Star Récord Sport Elda fueron tres atletas, en este caso los hermanos Juárez, donde el mejor parado fue Jesús Juárez que subió al podio en categoría de veteranos A, con un buen puesto ya que fue 4º, por su parte sus hermanos Luis Juárez fue el 11º y la saga Juárez la completo José Antonio con el puesto 31º, todos ellos en la categoría de veteranos A.

## Martín Fiz invitado de lujo en Pego

Más de 1.400 atletas estuvieron en liza, donde se impuso el vitoriano Martín Fiz, sobre una distancia de 10 Km. Respecto a los integrantes del Grupo Star Récord Sport Elda, **Dimas Guardiola** volvió a demostrar su gran momento de forma, a pesar de haber competido el día anterior, apenas notó el cansancio, ya que en la categoría absoluta obtuvo una notable 9º posición, por su parte **Luis Javier Abarca terminó en el puesto 40º** y Andrés Mendiola en el 56º, buenos resultados, si tenemos en cuenta la gran cantidad de atletas que estuvieron en línea de salida.

## Fructuoso y Dimas suben al podio en Novelda

En el IX Cross Barrio de la Cruz, hubo mucha participación del club de Elda, donde muchos de estos atletas subieron al podio.

Hubo hasta un total de 350

atletas entre todas las categorías. En benjamín femenino Esther Fernández pudo haber ganado la prueba pero en los metros finales le arrebataron el puesto, para conformarse con un meritorio 3º puesto. En infantil masculino Carlos Moreno demostró ser un atleta a tener en cuenta y en esta ocasión no defraudó, obtuvo un buen 3º puesto. En cadete masculino Carlos Montón se quedó otra vez a las puertas de estar entre los 3 mejores a pesar de hacer una buena carrera al final se tuvo que conformar con la 4ª plaza, en veterano masculino dominio absoluto de Felipe Miralles fue el campeón y Enrique Martínez 2º, la prueba se la jugaron al sprint y, en la categoría reina Dimas no pudo en los metros finales con Sergio atleta local que se proclamó campeón, donde Dimas fue 2º, Fructuoso 3º, José Antonio Pacheco 6º, el 13º Juan Fernández, el 20º Luis J. Abarca y el 26º Miguel García, todos ellos del Grupo Star Récord Sport Elda. En categoría Infantil femenino la atleta eldelse Nerea García no tuvo grandes problemas para proclamarse campeona en su categoría.

### SE VENDE ÁTICO

Zona Guardia Civil, 150 m2 vivienda más 50 m2 de terraza, 4 dormitorios, 2 baños, cocina, salón, puertas en roble, ojos de buey, plaza de garaje. Todo en buen estado.

Tf. 966 955 722

2384/02/P

### VENTA PISOS DE NUEVA CONSTRUCCIÓN

En Petrel, con ascensor, garaje y trastero. Con terraza, 4 dormitorios, estudios, etc. Subvencionados. Información en Inmobiliaria Mural, Jaime Balmes, 36

Tf. 96 538 92 57

2384/05/MU

## PSICOLOGÍA ESCOLAR

Problemas de aprendizaje. Lecto-escritura. Atención. Dislexia

Clases de apoyo en Educación Infantil y Primaria

**Teresa Barbero Tamarit - psicóloga**

Antonino Vera, 43 - Entlo B **630 55 61 00** ELDA

2351

## AIRE ACONDICIONADO, CALEFACCIÓN ELÉCTRICA

Por acumuladores, tarifa nocturna y calor azul. Electricidad en general. LIROLA.

Teléfono 608 070 863

2382/85

## ELDA. (POL. IND. CAMPO ALTO) SE ALQUILA PLANTA SUPERIOR DE NAVE INDUSTRIAL

450 m2. A estrenar. Tres despachos, aseos y resto diáfano. Con instalación eléctrica y agua

Tel. 615 871 443

2345/...

## SE VENDE LOCAL

Comercial. Zona Alfonso XIII, esquina. 150 m2.

Tf. 618 455 120

2383/86

## VENDO CASA PLANTA BAJA

En Petrer, 53 m2, 2 dormitorios y 1 baño, cocina en madera con galería, cocedor, 3 aparatos de aire acondicionado (en salón y habitaciones) ventanas de aluminio blanco. Para entrar a vivir. Precio interesante.

Tf. 96 539 94 94

2384/09/P

## OCASIÓN

VENDO LOCAL DE 480 m<sup>2</sup>

VENDO LOCAL DE 180 m<sup>2</sup>

**965 391 663**

2256/...

**HACEMOS WEBS DE MIEDO...**

DIGITAL PUBLIC

diseño  
publicidad  
internet

Tel. 96 695 27 29 | comercial@digitalpublic.com | www.digitalpublic.com

# AGENDA DEPORTIVA

Esta semana centramos nuestro interés en una actividad, que viene realizándose en los últimos años, con un fin solidario, hablamos de la GALA BENÉFICA DE ARTES MARCIALES, organizada por la ASOCIACIÓN BUDOKENG, que se celebrará el sábado por la tarde en el CIUDAD DE ELDA «FLORENTINO IBÁÑEZ».

También tenemos que destacar la gran temporada del CD ELDENSE CADETE A, que como premio disputa esta semana su partido en el ANEXO.

## XXII JUEGOS DEPORTIVOS ESCOLARES

### LA PREVIA

Fantástica participación en las jornadas de atletismo que concluyeron esta semana con una fantástica participación, 450 atletas de la categoría BENJAMÍN, 551 de la ALEVÍN y unos 250 de la ALEVÍN.



### LO MÁS DESTACADO

Esta semana por fin llega la tan esperada fase final de los juegos deportivos, que en su fase provincial participan y en la que sólo quedan dos equipos de baloncesto de nuestra localidad: el C.P. ANTONIO MACHADO, en la categoría ALEVÍN FEMENINA, y el IES LA MELVA en la categoría INFANTIL FEMENINA. A destacar el campeonato provincial de balonmano ALEVÍN FEMENINO obtenido por el C. SAGRADA FAMILIA.

## CAMPOS DE LA SISMAT

Paseo de la Mora, s/n - Tel. 965 39 11 73

### Sábado

FÚTBOL	2ª INFANTIL MASCULINO	PEÑA MADRIDISTA «B»	NOVELDA C.F.»B»	09:00
FÚTBOL	2ª INFANTIL MASCULINO	CD ELDENSE «D»	MEDITERRANEO C.F.	11:00
FÚTBOL	1ª REGIONAL JUVENIL	CD ELDENSE	PINOSO C.F.	16:00
FÚTBOL	1ª INFANTIL MASCULINO	CD ELDENSE «A»	PEGO C.F.»A»	18:00

### Domingo

FÚTBOL	2ª INFANTIL MASCULINO	CD ELDENSE «C»	U.D.ONIL	09:00
FÚTBOL	2ª INFANTIL MASCULINO	PEÑA MADRIDISTA «A»	BANYERES U.E.	11:00
FÚTBOL	2ª CADETE MASCULINO	CD ELDENSE «C»	UDF SAX	21:00

## POLIDEPORTIVO «CIUDAD DE ELDA - FLORENTINO IBÁÑEZ»

Avda. de Ronda, s/n - Tel. 965 39 01 75

### Sábado

BALONCESTO	INFANTIL FEMENINO	ONDARA	ALF. VIRGINIA CREVILLENTE	10:00
BALONCESTO	INFANTIL FEMENINO	SAN ROC CBF ALCOI	PEGO	10:00
BALONCESTO	INFANTIL FEMENINO	CB AKRA LEUKA	CB ELCHE	11:30
BALONCESTO	INFANTIL FEMENINO	C. SALESIANOS	LA MELVA ELDA	11:30
KÁRATE	VARIAS	EXHIBICIÓN BENÉFICA	ARTES MARCIALES	18:00

### Domingo

FÚTBOL SALA	INFANTIL MASCULINO	CD PAPAS MUÑECA	SAGRADA FAMILIA	11:00
-------------	--------------------	-----------------	-----------------	-------

## POLIDEPORTIVO MUNICIPAL «PEPICO AMAT»

C/ Perú, s/n - Tel. 965 39 57 65

### Viernes

FÚTBOL 7	ALEVÍN MASCULINO	CD ELDENSE «D»	RAYO IBENSE C.F. «A»	19:00
FÚTBOL SALA	ALEVÍN MASCULINO	CD PAPAS MUÑECA	LA MATA F.S.	19:15
FÚTBOL SALA	INFANTIL MASCULINO	CD PAPAS MUÑECA	LA MATA F.S.	20:00

### Sábado

KÁRATE	TODAS ESCOLAR	XXI JJ.DD	FASE LOCAL KÁRATE	08:30
FÚTBOL 7	BENJAMÍN MASCULINO	CD ELDENSE «C»	C.D.ELDENSE «A»	09:30
BALONCESTO	ALEVÍN MASCULINO	CB LUCÉNTUM ALICANTE	CB MONOVER	10:00
BALONCESTO	ALEVÍN FEMENINO	CB AKRA LEUKA	CB BANYERES	10:00
FÚTBOL 7	ALEVÍN MASCULINO	CD ELDENSE «E»	C.D.EL CAMPELLO «B»	10:45
BALONCESTO	ALEVÍN MASCULINO	CP M. HDEZ ALCOI	EM TORREVIEJA	11:30
BALONCESTO	ALEVÍN FEMENINO	CB J.JUAN NOVELDA	ANT. MACHADO ELDA	11:30
FÚTBOL 7	BENJAMÍN MASCULINO	CD ELDENSE «B»	C.D.EL CAMPELLO «B»	12:00
FÚTBOL 7	ALEVÍN MASCULINO	CD ELDENSE «F»	ASPE UD «B»	15:30
FÚTBOL 7	ALEVÍN MASCULINO	PEÑA MAD. ELDA «B»	PEÑA VILLENENSE A.F.»B»	17:00
BALONMANO	JUVENIL MASCULINO	CBM AVECER CEE	CD AGUSTINOS	17:00
FÚTBOL SALA	REGIONAL MASCULINO	CD PAPAS MUÑECA «B»	S. CHENCHO FS S. FULGENCIO	17:15
FÚTBOL SALA	REGIONAL FEMENINO	CD PAPAS MUÑECA	BI-MILLENARI «B»	18:30

### Domingo

FÚTBOL	2ª REGIONAL JUVENIL	CD ELDENSE «C»	UD SAX	10:00
FÚTBOL	1ª CADETE MASCULINO	CD ELDENSE «A»	U.D. ALTEA	12:00
FÚTBOL	1ª REGIONAL	CD ELDENSE «B»	RAYO IBENSE C.F.	12:00



www.elda.es

# *¡Ven al deporte!*

Exmo. Ayuntamiento de Elda

## Concejalía de Deportes

# CINE

## AMANE CER DE LOS MUERTOS

**Director:** Zack Snyder.  
**Interpretes:** Sarah Polley, Ving Rhames. Terror.

Pasara lo que pasara y empezara como empezara, el caso es que de repente el mundo se ha convertido en una pesadilla viviente; la población del planeta ha sido golpeada por una plaga inexplicable, irremediable y fatal, y los muertos no se quedan muertos.

## RÍOS DE COLOR PÚRPURA 2

**Director:** Olivier Dahan.  
**Interpretes:** Jean Reno, Benoit Maginel. Thriller.

Para Niemanns, el hombre que encontraron emparedado en un monasterio de Lorena no es una víctima cualquiera. Las marcas esotéricas grabadas a su alrededor y el extraño rito de su sacrificio hacen pensar en algo

## A CONTRARRELOJ

**Director:** Carl Franklin.  
**Interpretes:** Denzel Washington. Thriller.

Matt es el jefe de policía de una pequeña ciudad de Florida. Es trabajador y bueno en lo que hace, querido y respetado en su comunidad. Un día se produce un brutal asesinato y las pruebas señalan a Matt como sospechoso. Matt se ve inverso en una carrera a contrarreloj para resolver los asesinatos.

## SCARY MOVIE 3

**Director:** David Zucker.  
**Interpretes:** Pamela Anderson, Jenny McCarthy. Comedia.

La periodista Campbell se propone encontrar una historia que destaque. No tarda en descubrir que la tierra se ve amenazada por unos hechos terroríficos, como una invasión alienígena, cintas de vídeo asesinas, profecías de «El Elegido», niños con miradas espeluznantes, e incluso llegará a vivir un altercado con Michael Jackson.

### MINI GUARDERÍA INFANTIL



Abierto plazo matrícula para bebés  
PLAZAS LIMITADAS

**96 537 36 84**  
**619 17 91 39 (movil)**

## SE VENDE PLAZA DE GARAJE CERRADA

Zona Plaza de Toros.  
**Tf. 965 398 024**

2383/84

## SE VENDE 3º PISO

En Petrer, zona Avda. Madrid, 113 m2 y amueblado.  
**Tf. 965 372 779**  
**625 248 700**

2384

## SE VENDE PISO

Zona Avda. de Ronda, 106 m2, 4 dormitorios, baño y aseo completo, cocina y salón comedor. ¡Llame ya!

**Tf. 647 684 086**

2384/01/LS

## SE VENDE 3º PISO

En Petrer, zona Avda. Madrid, 80 m2, 3 dormitorios, salón, balcón, cocina, galería acristalada, baño, ventanas de aluminio. Con muebles, todo en perfecto estado para entrar a vivir.

**Tf. 966 955 722**

2384/01/IP



C/ José María Pemán, 23  
Entresuelo - Puerta 17  
(Junto a Heladería Jijonenca)

**Teléfonos: 965 39 12 36**  
**965 38 69 28**



Ctra. Alicante-Madrid Km. 36,5  
C.C.Carrefour - PETRER

## PROGRAMACIÓN Del 7 al 13 de mayo

50 primeras citas	12,15 - 15,50 - 17,45 - 19,45 - 22,15 - 23,45 h.
El efecto mariposa	12,00 - 16,00 - 18,15 - 20,30 - 22,45 - 01,00 h.
El enviado (Godsen)	12,00 - 16,15 - 18,15 - 20,15 - 22,15 - 00,15 h.
Starsky & Hutch	V7: 16,00 - 18,00 - 20,00 h. S8: 16,00 - 18,00 h. D9: 12,00 - 22,30 h. L10 - J13: 16,00 - 18,00 - 20,00 - 22,00 h.
Scooby doo 2	12,00 - 16,15 - 18,15 h.
Ríos de Color Púrpura 2	22,00 - 00,00 h.
House of the dead	12,00 - 16,45 - 18,45 - 20,45 - 22,45 - 00,45 h.
La ventana secreta	20,15 - 22,15 - 00,15 h.
Peter Pan, la gran aventura	12,00 - 16,30 h.
A contrarreloj	18,45 - 20,45 - 22,45 - 00,45 h.
Van Helsing	12,00 - 17,30 - 20,00 - 22,30 - 01,00 h.
Hermano oso	12,15 - 16,00 - 18,00 h.
La pasión de Cristo	19,30 - 22,00 - 00,30 h.



Centro Comercial Bassa El Moro - PETRER

## PROGRAMACIÓN Del 7 al 13 de mayo

Y entonces llegó ella	18,20 - 20,30 - 22,35 h. Viernes y sábado: 00,45 h.
Van Helsing	17,00 - 19,35 - 22,10 h. Viernes y sábado: 00,40 h. Sábado y domingo: 16,30 - 19,15 - 22,10 h.
La ventana secreta	16,30 - 18,30 - 21,30 h. Viernes y sábado: 23,45 h.
El precio de la verdad	16,00 - 18,15 - 20,15 - 21,20 h. Viernes y sábado: 23,50 h.
50 primeras citas	17,15 - 19,30 - 21,50 h. Viernes y sábado: 00,15 h.
La Pasión de Cristo	18,30 - 21,15 h. Viernes y sábado: 00,10 h.
El enviado	17,00 - 19,15 - 21,40 h. Viernes y sábado: 00,05 h.
Amanecer de los muertos	18,15 - 20,20 - 22,25 h. Viernes y sábado: 00,35 h.
El chico de tu vida	16,00 - 18,10 - 20,20 - 22,30 h. Viernes y sábado: 00,35 h.
Cleopatra	19,45 - 22,00 h. Viernes y sábado: 00,35 h.
Un perro de otro mundo	16,00 h.
Scooby Doo 2	15,50 h.
El secreto de los McAnn	17,00 h.

- Ordenadores de ocasión
- Portátiles 2ª mano
- Gestión Factu-Web
- Gestión Calza-Web
- Programación a medida

- Páginas Web
- Gestión de dominios
- Comercio Electrónico
- Instalación de redes
- Mantenimiento de software

# Web

## i-ingenieros

### de software

C/ Ortega y Gasset, 11 - Pta. 1 2C Teléfonos 965 385 971 - 656 942 472 info@webingenieros.com

# La Gaceta del Casino Eldense

La acumulación de históricas conmemoraciones que han coincidido en este año de 2004 -centenario del título de Ciudad; cuatricentenario de la Venida de las imágenes de la Santísima Virgen de la Salud y el Santísimo Cristo del Buen Suceso y los cien años de la inauguración del Casino Eldense y del Teatro Castelar - han producido y se están produciendo, como es sabido, la celebración de una serie de actos conmemorativos de gran relieve, entre los cuales figura la edición de algunos libros y revistas de los que se ha ido dando cuenta en estas páginas a medida de su publicación.

Hace algunos días ha sido presentado un nuevo libro de estas características, bajo el curioso título de «La Gaceta del Centenario del Casino Eldense», una obra realizada conjuntamente por Manuel Serrano González y Roberto Valero Serrano, en la cual, con la presentación con una portada de rotulación tipográfica de estilo dieciochesco, pasan revista los autores no sólo a las fases de la constitución de esta sociedad eldense, sino también a aspectos gráficos de la ciudad durante el siglo transcurrido, pero insustituibles documentos de una Elda que se fue y no volverá, mostrando aspectos tan curiosos e interesantes como los jardines del Casino en diferentes momentos, con la Banda de Música de D. Ramón Gorgé con éste a su cabeza, las reuniones de los contertulios en dichos jardines, con los camareros sirviendo los aperitivos, los bailes de Carnaval con los típicos disfraces, momentos especiales

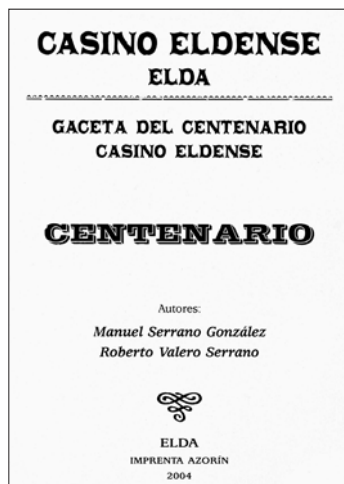

del Casino como la cena homenaje al eldense Angel Vera Coronel, gobernador civil de Zaragoza, reproducción de artísticos aspectos del edificio a través de los pinceles de artistas como Patrocinio Navarro y otros momentos gráficos del antiguo edificio obtenidos del copioso archivo del fotógrafo Vicente Berenguer.

También es interesante la reproducción de una tarjeta de invitación a la inauguración del nuevo edificio de la Calle Nueva, fijada esta para el 28 de marzo de 1904, que da fe de una fecha trascendente para la historia del edificio.

Los textos que figuran en el libro repasan las etapas por la que fue pasando el Casino desde sus modestos inicios en un local de la Calle de Colón, casi esquina a la Plaza del Ayuntamiento, en el que permaneció la SOCIEDAD desde su fundación en 1901 hasta su traslado al suntuoso edificio de la Calle Nueva en 1904, con relación de

# El Casino celebra sus cien años hablando de apertura



El socio más antiguo, Antonio Sirera descubrió la placa

El pasado viernes, día 30 de abril se cumplían cien años de la inauguración del edificio del Casino Eldense. Por este motivo, el socio más antiguo, Antonio Sirera -Josefa Anaya no pudo asistir por problemas de salud, descubrió una placa de homenaje a los fundadores, ubicada en la fachada principal, mientras la banda Santa Cecilia, entidad que también estuvo presente hace un siglo en el evento interpretaba un pasodoble. Ante el centenar de personas congregadas en la calle Nueva, el

presidente del Casino, Joaquín Planelles destacó su intención de recuperar el espíritu de los socios fundadores, «partidarios de una sociedad plural, culta, progresista y divertida».

Por su parte, el alcalde, Juan Pascual Azorín, destacó que «la historia va cambiando y el Casino debe ser un lugar de encuentro y un estar abierto a la sociedad eldense». Finalmente, dio la enhorabuena a los socios y a la ciudad «porque con esta rehabilitación ganamos todos», dijo.

los socios fundadores del Casino, expuesta por Manuel Serrano un apéndice documental, y los trabajos «La década de los sesenta en Elda» de Roberto Valero, «El cambio social que gozamos y sufrimos» del Dr. Enrique Selva Poveda, y un poema de Manuel Serrano dedicada al Casino Eldense.

La obra, de 76 páginas, profu-

samente ilustrada, constituye una importante aportación a la trayectoria histórica de esta institución eldense a través de varias de sus épocas y una curiosa muestra gráfica de diferentes épocas y acontecimientos de Elda durante la época de cien años transcurrida desde la fundación del Casino Eldense.

**Alberto Navarro**



## SAMAR MÓVIL

CONCESIONARIO OFICIAL

Avda. Mediterráneo, 1

**ELDA-PETRER**

Teléfono 966 95 50 58

**VOLVO**  
for life