



VALLE DE ELDA

SEMANARIO DE INFORMACION LOCAL, DEPORTES Y ESPECTACULOS

Director: Rodolfo Guarinos Amat - Depósito Legal A - 9 - 1958

Año XV - Número 703 • Elda, 14 Febrero 1970 • Precio: 3 pesetas

La FICIA ante la década de los "70"

El "Informe-Documento" presentado por los rectores de la FICIA a los informadores, y del cual dimos un amplio avance en nuestro número anterior,

Estancia del Delegado de Trabajo en Elda

En la mañana del jueves 5, el Ilmo. Sr. Delegado provincial de Trabajo, don Juan Miguel Martínez Martínez, que recientemente tomó posesión de su cargo, y a quien acompañaba el jefe de los Servicios de Inspección de la Delegación de Trabajo, don Francisco Sañolalla, efectuó una visita de cortesía al alcalde de Elda, don Antonio Porta, con quien se entrevistó en el despacho de la Alcaldía. Seguidamente y acompañado por el señor Porta, el delegado provincial de Trabajo acudió a la Casa Sindical, donde fue recibido por el delegado Comarcal de Sindicatos, don Pascual Gil Jiménez y representaciones de las secciones social y económica de los Sindicatos Locales.

El delegado comarcal efectuó la presentación del señor Martínez Martínez, que en unas breves palabras se ofreció, tanto en el plano personal como en el sindical, para colaborar en el mejor servicio a los intereses de trabajadores y empresas. A continuación se pasó revista al panorama de los problemas planteados en la industria de esta localidad.

aborda ahora el abanico de posibilidades que se abre para su acción en la próxima década de los "Setenta", en la cual la Feria del Calzado, ya adquirida una dimensión notable y preeminente entre las de su especialidad que se celebran en el mundo entero, y consolidado un prestigio internacional de primer rango, debe acentuar su condición de abanderada del desarrollo del calzado español.

PROGRAMA PARA LOS AÑOS SETENTA. — Para el nuevo período de diez años que se inicia en 1970, la FICIA tiene el suficiente programa en cuanto a proyección económica de inversiones, compromisos de financiación y metas o fines a lo largo.

INVERSIONES DE FICIA EN LOS AÑOS 70.—En el capítulo de "Terrenos" deberá proceder a la total amortización del resto de las fincas colindantes adquiridas para la ampliación actualmente en curso, con un valor total de 13 millones de pesetas, de los que quedan por abonar unos siete millones.

En "Edificaciones" deberá realizarse, hasta septiembre de 1970, la construcción de un edificio singular, que en el interior del recinto formará un solo y único cuerpo de edificio, pero que con el exterior simulará edificación distinta y separada. Constará de cuatro plantas con una superficie edificada de 12.500 metros cuadrados, o sea, de mayores dimensiones que el edificio inicial construido en 1964. Su costo está contratado por 32 millones de pesetas, comprendidas la demolición de las fincas existentes, la excavación del terreno y la construcción

total. Igualmente comprende la instalación de una escalera mecánica para las cuatro plantas y un montacargas para el servicio de maquinaria a las plantas de exposición de tal sector.

En "Instalaciones" las correspondientes a teléfono, alumbrado, fuera motriz, y cuarto de transformación de energía.

SITUACION FINANCIERA.— La situación financiera con que se arranca en esta década se refleja en los siguientes préstamos o compromisos:

(Continúa en la cuarta página)

La carta arqueológica del valle de Elda, interesante aportación al conocimiento de la arqueología eldense

La labor que en el campo de la investigación arqueológica ha realizado la Sección de Arqueología del Centro Excursionista Eldense, en la que destaca la entusiasta e infatigable iniciativa de Vicente Sanz Vicedo y Antonio Martínez Guardiola, ha de ser cada vez más estimada y valorada en su exacta dimensión, en el inmenso servicio que han hecho a la ciudad con la recuperación de los vestigios del pasado eldense y su ordenación, constituyendo ese tesoro de la historia eldense

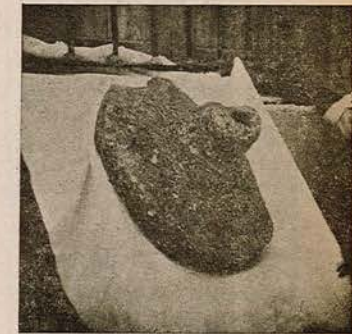

se que es el Museo Arqueológico Municipal, que no es un revoltillo de objetos antiguos como alguien pudiera creer dada la profesionalidad de sus organizadores sino una muy rigurosa ordenación de los restos arqueológicos de toda índole hallados, con su clasificación adecuada y una presentación excelente

Continúa en la página 13

SE SOLICITA la Implantación del transporte escolar en Elda

Unificación del cobro de "permanencias" en las escuelas

La Junta Municipal de Enseñanza Primaria celebró sesión reglamentaria bajo la presidencia del alcalde-presidente don Antonio Porta Vera, a la que asistieron don Lutgardo Sánchez Lorenzo, don Agustín Samper Liedó, don José Ferreira Quintana, don Antonio Tamayo Maestre, don Vicente Martínez Pons, doña Encarna Mellado Díez, doña Ana Menor Graciá, doña María Elvira Rodríguez Guardiola y don Rafael Gas Cortés, que actuó de secretario.

El señor alcalde informó que en la actual Junta Municipal de Enseñanza Primaria existen dos vacantes, una por razones de cargo de don Antonio Perpetua Clérigo, inspector municipal de Sanidad, por jubilación, y otra, representación del Magisterio privado, por traslado de la hermana María Teresa Navarro.

Continúa en la tercera página



ELECTRO-35

la cámara fotográfica que piensa por usted.

A su disposición en:

BASILIO

Queipo de Llano, 35 ELDA

Edicto de Cobranza Voluntaria

EL ALCALDE PRESIDENTE
DEL EXCMO. AYUNTAMIENTO
DE ESTA CIUDAD

HACE SABER:

Que durante los días del 16 de febrero al 31 de marzo, de 10 a 13 horas, se efectuará la cobranza de la Exacción Municipal sobre Circulación de Vehículos de Tracción Mecánica por la Vía Pública, correspondiente al año 1970.

Se advierte a los contribuyentes que dejen transcurrir el día 31 de marzo sin satisfacer el Distintivo, que incurren en el apremio del 20 por 100 de recargo, que será reducido al 10 por 100 si lo pagan durante los días del 15 al 25 de abril, recargo que automáticamente se elevará al 20 por 100 el día 27 de abril, sin más notificaciones ni requerimientos.

Lo que se hace público para conocimiento de todos los contribuyentes, en Elda, a 10 de febrero de 1970.

El Alcalde,

ANTONIO PORTA VERA

CUPON PRO-CIEGOS

NUMEROS PREMIADOS

Viernes 6	757
Sábado 7	067
Lunes 9	487
Martes 10	206
Miércoles 11	058
Jueves 12	232

Farmacias de Urgencia

Sábado, 14	D. V. Marí-Mola, 25
Domingo, 15	D. R. Rico-Colón, 19
Lunes y mart.	D. J. Rico-Chapi, 25
Miérc. y juév.	D. J. Pérez-Anido, 18
Viernes	D. R. Rico-Colón, 19



Primer aniversario de

Manuel Martínez Maestre

Que descansó en la paz del Señor el 17 de Febrero de 1969

E. P. D.

La familia suplica una oración por su alma y asistan al funeral que tendrá lugar el día 18 de Febrero de 1970, a las 7:15 de la tarde en la iglesia parroquial de Santa Ana, por lo que les quedarán altamente reconocidos.

SE PRECISAN URGENTEMENTE Almacenistas y Aparadoras para internas y a domicilio

Razón: BELMONTE, S. L.

Carretera de Alicante, s-n

(Autorizado Oficina de Colocación)

698/...

Festival Infantil en el Colegio «Nuestra Señora del Carmen»

Con motivo de la festividad de la Virgen de Lourdes, onomástica de la superiora del Colegio de las hermanas Carmelitas, reverenda Madre Lourdes Aranda Izquierdo, se celebró el día 11 un festival infantil que ofrecie

ron las alumnas del Colegio citado como prueba de cariño y simpatía a la Superiora.

Intervinieron 25 niñas de las distintas clases, que con singular gracia, e infantil arte, interpretaron unas poesías dos habaneras alusivas al acto; jota, baile popular; escenificación de pasodoble «España Cañi»; «La lluvia» canción moderna y finalmente un baile de sevillanas.

Asistió mucho público al amplio jardín del Colegio donde tuvo lugar el acto, reiterando finalmente a la Madre Lourdes su felicitación, a la que nosotros nos sumamos.

Recital de guitarra de Irma Constanzo

El próximo miércoles, día 18, la sección «Amigos de la Música» presentará a la magífica concertista de guitarra Irma Constanzo, de nacionalidad argentina, que actualmente efectúa una gira por España, avalada por la calurosa recomendación del maestro de la guitarra Narciso Yepes.

Irma Constanzo presentará un programa especialmente dedicado al gran público, celebrándose este recital en un local todavía no designado por los organizadores, aunque probablemente sea el Cine Rex, en sesión de noche.

Don Daniel Esteve Poveda, en el Consejo Comarcal de la «C. A. S. E.»

En Alicante se celebró sesión extraordinaria del Consejo de Administración de la Caja de Ahorros del Sureste de España para designar el nuevo presidente de dicho Consejo, vacante por fallecimiento del excelentísimo señor don Antonio Ramos Carratalá, designación que recayó en don Ramón Sala Llopis, hasta ahora vicepresidente de dicha entidad.

Entre los nombramientos que se hicieron en esta sesión, queremos destacar el de don Daniel Esteve Poveda, procurador de los Tribunales de nuestra ciudad, y presidente del Centro Excursionista Eldense, como vocal del Consejo Comarcal de Alicante, por cuya designación le felicitamos efusivamente deseándole los mayores éxitos en su nueva gestión.



HORARIO DE MISAS

Hoy, sábado, en todas las parroquias, a las 8 de la tarde, válidas para el cumplimiento dominical.

DOMINGOS Y FESTIVOS

SANTA ANA. — A las 7:30, 9 (parroquial), 11 y 12:30 de la mañana y 7 de la tarde.

INMACULADA — A las 8, 9:30, 11 y 1 de la tarde.

SAN JOSE OBRERO. — A las 8 y 12 de la mañana y 5:30 de la tarde.

SAN FRANCISCO DE SALES. — A las 9, 10:30 y 12 de la mañana.

HOSPITAL MUNICIPAL. — A las 8:30 de la mañana.

SAGRADA FAMILIA. — A las 11:30 de la mañana.

ESCUELA PARROQUIAL DE LA TAFALERA. — A las 10 de la mañana.

SANTA CRUZ (Petrel). — A las 8 y 12:30 de la mañana

SANTA CUARESMA

En la Parroquia de Santa Ana, todos los miércoles y viernes, a las 7:30 de la tarde, Vía Crucis. En la de la Inmaculada, los viernes a la misma hora.

SE ACERCA EL CALOR

Hay que defenderse de la luz excesiva y de los insectos

Persianas LATORRE

S A X

De fabricante a consumidor

AGENTE EN ELDA:

OCTAVIO LOPEZ

Independencia 8 - Tel. 381828

Se ofrece

MECANOGRAFA

SOLO TARDES

calle Puerto Rico, 2 - 7.º B

Por teléfono: al 38 09 09

(de 9 a 1)

703

Se solicita la implantación del transporte escolar en Elda

(Viene de la primera página)

A don Antonio Perpetua Clérigo, que durante muchos años formó parte de la Junta y que con su labor callada, pero efectiva, dio prestigio a la misma, por lo cual la citada Junta le queda muy agradecida, le sustituye en la misma el inspector municipal de Sanidad don José Ferreira Quintana.

En cuanto al representante del Magisterio privado, vacante por traslado de la hermana María Teresa Navarro, a quien se le agradece la colaboración que prestó durante el tiempo que estuvo en el cargo, se aprobó proponer a la Comisión Delegada de Acción Cultural, para dicha representación, al reverendo padre don Vicente Parra, de la Compañía de Jesús, director del Colegio de la Sagrada Familia, para si procede y previos los trámites legales, sea nombrado por dicha comisión para el mencionado cargo.

Por don Rafael Mas Cortés,

director en funciones del Grupo Escolar "El Seráfico", se informó a la Junta que el citado centro comenzó a funcionar con maestros interinos nombrados por la Comisión Provincial Permanente, habiendo sido designado el citado señor Mas Cortés director accidental de dicho Grupo con el objeto de organizar el mismo, habiendo encontrado el inconveniente de un exceso de matrícula en párvulos y los dos primeros cursos y sin embargo los siguientes cursos cuentan con una matrícula mínima.

La Junta acordó ratificar la confianza puesta en don Rafael Mas Cortés, como director accidental de dicho Grupo y que organice a su mejor forma las clases de acuerdo con la matrícula que haya. Que la Junta remita oficio a los directores de colegios y escuelas nacionales para que confeccionen esta dística de los escolares que asisten a dichos centros y pertenecen a la demarcación del Grupo Escolar "El Seráfico" y ver la forma en que dichos escolares trasladen su matrícula al citado centro con el objeto de descongestionar el excedente de matrícula de los restantes colegios.

Sobre el tema de las "Permanencias", el señor Porta informó de que se habían presentado quejas en el sentido de que unas escuelas cobraban más que otras, existiendo incluso diferencias considerables, por lo que proponía que se unificara su importe.

Tras detenida deliberación se llegó al acuerdo de que en todas las escuelas se pongan carteles anunciando que las clases especiales (permanencias), son voluntarias y no de continuación de las del horario escolar.

Que por el concepto de cla-

Para estudio de modelos se precisa

Sacador de piezas competente

RAZON:

Martínez Anido, 57 - Teléfono 382148

703



FALCO - Dahellos, 3 - ELDA

ses especiales y ayuda escolar se podrá cobrar únicamente se tenta y cinco pesetas al mes. Cuando sean familia numerosa, se podrá cobrar únicamente se senta pesetas.

Y que cuando un alumno tenga voluntad de asistir a dichas clases especiales y por circunstancias no pueda abonar las se tenta y cinco o sesenta pesetas, podrá asistir a las mismas con carácter gratuito, sin discriminación alguna por parte del maestro o director.

Don Lutgardo Sánchez, concejal delegado de Cultura, expuso que cuando comience a funcionar el Grupo Escolar actualmente en construcción en la calle de General Monasterio, con 28 secciones, podrá absorber a los escolares de la Escuela Unitaria Mixta del barrio Estación de Monóvar, y todos los de las demás partidas existentes, así como el excedente que existe en Bolón, por lo que debería implantarse en este Municipio el transporte escolar.

Unánimemente, se acuerda so

licitar de la superioridad la implantación del transportes escolar en el próximo curso 1970-71.

El director del Grupo escolar "Padre Manjón", don Agustín Samper Lledó, había propuesto la readaptación y modificación del citado grupo escolar o, en su defecto, y si conviene económicamente, su sustitución por uno de nueva creación. La Junta Municipal acordó que el concejal delegado de Cultura, señor Sánchez Lorenzo, solicite del arquitecto municipal, don Vicente Marí Mellado, la redacción de un anteproyecto de reforma interior del actual edificio, con todos los servicios necesarios para la enseñanza en su actual estructura.

Jubilándose el día 28 del actual, por cumplir la edad reglamentaria, la maestra doña Antonia Martínez Maestre y desean do el Magisterio eldense rendirle un homenaje con tal motivo, la Junta Municipal acuerda su sumrs t tal homenaje a doña Antonia Martínez, que durante tantos años impartió la enseñanza en esta ciudad, a plena satisfacción de todos, siendo recordada por su entrega y sacrificio y agradeciéndole la labor desarrollada.

Finalmente se acordó solicitar para don Rafael Olmos, inspector de Enseñanza Primaria que fue de esta zona, que va a jubilarse próximamente por cumplir la edad reglamentaria, la Encomienda de la Orden de Alfonso X el Sabio por la labor desarrollada en beneficio de la enseñanza, uniéndose así a la iniciativa en este sentido del Magisterio Provincial.

SE VENDE

Piso

en calle Murcia, 35, 3.º

Razón: Mismo lugar

Se ofrece JOVEN

Con carnet de conducir de 2.º para reparto o similar, No importa algunos desplazamientos. También administrativo.

Dirigirse: Edificio Elda, planta 8, letra C. (De 1'30 a 2:30 y de 9 a 10).

Necesitamos

- Dos aparadoras internas para realizar trabajos delicados.
 - Un zapatero para embastar
- Remuneración a convenir

Fábrica de Calzado

FRANCISCO GONZALEZ ESTEVE

Don Quijote, 64 (Autorizado Oficina Colocación - Ref.º 190)

687/...

PERSONAS INTRODUCIDAS EN CONSTRUCCION. PRECISA IMPORTANTE REVISTA

En Murcia y pueblos de Alicante y Murcia.

Horario libre, fuertes comisiones. Dirijanse a

ROBERTO SANCHEZ

Calle Altamira, 15 - Teléfono 212425

ALICANTE

702/3

La FICIA ante la década de los "70"

(Viene de la primera página)

A la Caja de Ahorros del Sureste de España, 36.500.000 pesetas.

Al Banco de Bilbao, pesetas 10.000.000.

Por los contratos de edificación, liquidación del resto del valor de fincas adquiridas y las instalaciones del recinto ampliado, 45.000.000 pesetas.

FICIA ES IRRENUNCIABLE. La FICIA, como Feria y como organismo, es irrepensible e irrenunciable. No puede repetirse porque ni los medios económicos, ni la concentración de esfuerzos, ni las circunstancias iniciales, ni los medios de acción con que se cuenta, pueden ahora lograrse si no es a través de varios años. Pero aun dando tal supuesto, la acción que hoy lo gra igualmente la FICIA como organismo y como Feria, tardaría igualmente esos "varios años" en poderse ejecutar. Y mientras tanto, ¿qué?

Y en ese mismo interrogante está el que la FICIA no puede renunciarse a sí misma ni por los sectores que representa. A todos, desde quienes son responsables de la gestión de la FICIA hasta los que son a su vez cotizantes y beneficiarios de sus servicios, nos aterran las consecuencias de que la FICIA pudiera ser renunciada, combatida su existencia o competida o rivalizada por otros organismos de promoción. Porque la FICIA es de todos y no pertenece a nadie. Es solamente de la industria. Sirve únicamente al incremento del comercio, de la técnica y del desarrollo empresarial y laboral.

FINES PARA LOS "AÑOS SESENTA". — Los fines de la FICIA comienzan ya a desarrollarse en este primer mes del primer año de esta década de "los 70".

Estos fines son:

Mayor recinto, para mayor número de industriales.

Conseguir una mejora de contenido, de difusión, de anunciantes y suscriptores a la revista "Modapiel".

Incrementar el número de miembros de la Exposición Oferta Permanente a través de quienes más derecho tienen: los industriales-expositores.

Aumentar el número de muestrarios, sus calidades y su competitividad de oferta en las promociones del CEPEX en el exterior.

Incrementar en CEPEX el número de industriales en sus diferentes servicios y la participación de todos los centros pro-

ductores del calzado y el bolso

Intensificar el grado de máxima preferencia, hasta que llegue a igualarse con el sector calzado, la participación del sector bolsero en los certámenes feriales, en las promociones del CEPEX y en la Exposición-Oferta Permanente.

Perfeccionar —y obtener con ello mayor fuerza de penetración— las participaciones del CEPEX en sus promociones exteriores.

Proyectar y crear un Centro Clasificador de Calidades (CCC) que determine por clases, precios, materias u otros componentes, la relación precio-calidad del calzado y las demás manufacturas. La confusión existente sobre la pretendida falta de calidad es simplemente la falta de determinación entre la indivisible relación precio-calidad. A un precio bajo o económico, le ha de responder necesariamente una calidad baja o económica. Y a la inversa.

Proyectar y crear un Gabinete de la Moda y estudios sobre la misma que, sirviéndose de la penetración publicitaria de los medios de difusión: Modapiel, Ficiainform, folletos, catálogo de la FICIA y del CEPEX y servido todo ello por el eficaz aparato de lanzamiento que su ponen los archivos, ficheros y relaciones de la FICIA, funcione tal Gabinete en el estudio y creación de las tendencias y orientaciones que permitan a la capacidad creadora de cada empresa, adaptar una "línea de moda española".

Perfeccionar los servicios ya existentes.

RESUMEN. — Que los fines que la FICIA se ha propuesto son necesidades que existen y que es imprescindible el cubrir las, es convencimiento absoluto de los órganos directivos y ejecutores de la FICIA. Si la labor realizada ha sido importante tiene que quedar pequeña en relación con lo que queda por conseguir. Y la industria toda, interpretando los acontecimientos que se perfilan a impulsos de la política comercial presente y futura, tiene que afrontar con unánime decisión y resolver con unidad solidaria de esfuerzo, día a día, los problemas que tienden a conseguir su progreso. Se ha comenzado, se acaba de comenzar, la verdadera promoción que ha de llevar a nuestra industria del calzado y la piel a las cimas que le corresponden. La industria, con su adhesión, incrementando si cabe su vinculación a la Feria,

3 millones de pesetas!

sorteará en 1970 entre sus impositores la

CAJA DE AHORROS DEL SURESTE DE ESPAÑA

EL SORTEO **PRIMAVERA**

con 37 PREMIOS en metálico por importe de 500.000 ptas. YA ESTA EN MARCHA

Sorteo en Abril

RETIRE SUS BOLETOS DE LAS OFICINAS DE LA

CAJA DE AHORROS DEL SURESTE DE ESPAÑA
Familia que ahorra, familia feliz



acudiendo en bloque en la participación expositora y en la participación total a los servicios que se le ofrecen —circunstancia vital y sin la cual no se conseguirá cuanto es necesario conseguir— tiene la palabra. El retraimiento, la apatía, en esta hora crítica de la nueva "fase de competencia", sería suicida. La FICIA tiene el deber de advertirlo. El mes de septiembre próximo, la Feria, con su ampliación y el curso del año con sus servicios permanentes, cumple con la amplitud que precisa su función específica. Del incremento que la industria haga de sus miembros, expositores en la Feria y en todos y cada uno de sus servicios, cuyos fines se irán adaptando a las circunstancias, siempre cambiantes, exijan, depende el éxito. Y el éxito total, absoluto, se debe conseguir. Es de seo de la FICIA que la industria, nuestra industria, matice el programa trazado por la Feria y adquiera la responsabilidad que le compete, formando

el bloque sin fisuras que la trascendente gestión en la que es tamos implicados demanda y defendiendo con el ímpetu que se viene demostrando, a nuestra querida industria del calzado, del bolso y de la piel que, en esta década de "los 70", debe consolidar y conseguir el progreso económico-social definitivo del sector.

El programa que hemos transcrito, trazado por la FICIA para su expansión en la actual década que se cerrará en 1980, constituye un realista plan de gobierno en una empresa de tanta trascendencia como es la emprendida y a la vez un llamamiento al sector representado para que se incorpore a la misma con la mayor convicción de que la FICIA y sus servicios constituyen el más eficaz instrumento de progreso y prosperidad económica para la industria del calzado, del bolso y de la piel.

SE NECESITA

Señorita para puesto responsable, buena presencia y don de gentes, Concertar hora teléfono 382365 Sr. Justamante.

701/...

Instantánea Deportiva

Por PEDRO LOPEZ

Escribir de fútbol siempre resulta difícil y aventurado, y más si es un pueblo en el que la susceptibilidad es muy exagerada y en el que, desgraciadamente, hay personas que se creen con atribuciones para monopolizar este deporte-espectáculo. Y éste es el caso de Elda, y por eso tenemos un mal que corre sin piedad la vida futbolística de la población, y es que la afición está completamente dividida. Un pequeño, pero ruidoso grupo de exaltados, desanima a los demás. Esto pesa mucho y ése es el mal, al igual que sería realmente beneficioso el que hubiera más unión, pero para ello hace falta más respeto hacia las opiniones de los demás.

Esto, como preámbulo. Lo de más comienza ahora.

Quienes supongan que vamos a arremeter contra todo, se equivoquen de lleno. Justo es advertir, sin embargo, que los cronistas después de cada encuentro futbolístico, no hacen más que reflejar el ambiente producido por el éxito o el fracaso, en los que no participamos ni influimos. Cuando aún había mucha liga por delante (aunque también muchos fracasos por detrás), es decir, cuando era tiempo de haber puesto remedio a los defectos, criticamos tal vez demasiado vehementemente a todo y a todos, buscando reanimar lo que se hundía. Pero no lo haremos ahora, cuando la cosa se pone ya muy difícil, pues de aquí en adelante todos los equipos que se ven abocados al descenso —algunos de ellos representativos de capitales, como el Manchego y el Albacete— y otros de grandes ciudades con solera futbolística—pondrán el máximo empeño y recurrirán a parecidos métodos

con tal de salir airosos del duro trance. Por este motivo, creemos que ya no es hora de culpar ni de acusar a nadie, sino de ofrecer lo que cada uno podamos aportar desde nuestro puesto. La afición —y me refiero a los verdaderos aficionados, no a esos que se las dan de incondicionales por el mero hecho de ir a tomar el aperitivo en el local social, y luego en el campo, durante los encuentros, insultan a los jugadores locales— la verdadera afición eldense, ve con dolor la vacilante e irregular marcha del equipo, que sólo se puede enmendar de momento si se ha conseguido puntuar en Ciudad Real y posteriormente en Albacete; y naturalmente, a condición de no perder ni un solo punto más en Elda, cosa posible y probable. La esperanza aún no se ha perdido en su totalidad, y la afición sana está deseosa de aplaudir las victorias de su equipo. Y respecto a su asistencia, que tantos ponen en tela de juicio, ahí está el ejemplo del día del Valladolid, en el que, más que la fama del equipo visitante, decidieron la afluencia de público los últimos resultados obtenidos por el equipo local, con lo que el campo registró una buena entrada, a pesar de jugarse el partido en día de trabajo. No hay duda, pues, de que el público acude o no acude al estadio según la marcha del equipo y que lo deportivo resulta así íntimamente ligado con lo económico.

Nosotros quisiéramos —como todos— que nuestro malhumor de ahora se convirtiera pronto en alegría y satisfacción, para que el próximo año pudiéramos disfrutar en Elda de encuentros frente a equipos famosos, que sin duda alguna mejo-

BANCO DE BILBAO ELDA

Concurso-oposición para cubrir una plaza ampliable de Auxiliar, masculino o femenino, con carácter interino

CONDICIONES:

Edad: Más de 16 y menos de 25 años.

Sueldo de acuerdo con la Reglamentación Nacional de la Banca Privada,

Todos los solicitantes deberán presentar partida de nacimiento y dos fotografías tamaño carnet.

A los interesados se les facilitará impreso de solicitud en nuestras oficinas, calle Queipo de Llano, 73, de Elda, quedando cerrado el plazo de admisión el día 10 de marzo del año en curso.

La fecha y lugar de examen serán notificados a cada solicitante en su propio domicilio.

rían mucho la tesorería del club azulgrana, tan aporreada en estos dos años. Por eso, rogamos a la afición que no regatee esfuerzos ni ayudas, y que si es preciso se ofrezca a los jugadores una compensación económica, que pudiera ser, por ejemplo, un partido en su beneficio, contra un gran equipo nacional, en el que la entrada fuera cara y los asistentes muchos. ¿Que algunos se van a reír de esta idea? También lo sabemos, pero en tal caso, que los que se rían ofrezcan una idea mejor, que nuestras páginas están abiertas para recogerlas. En una palabra, que se haga todo cuanto se aprecie con tal de eludir ese descenso que como negro abismo se vislumbra ante nuestros pasos.

Ayudemos de alguna forma la directiva pue- te contar con nuestra desinteresada y sincera colaboración, pero hay que salvar al Eldense, salvación que en el momento de aparecer estas líneas ya habrá debido comenzar en el partido de Ciudad Real. Y

continuarla después, disputando punto a punto todos los de los encuentros de los que resta jugar al Eldense. No es hora de banderías, ni mucho menos de revanchas, es hora únicamente de ayudar por el Deportivo y por Elda, cada uno desde su puesto, porque es empresa de todos ya que de todos es y a todos representa nuestro Club Deportivo Eldense.

Amigos de la música

Los dos aspectos de la vida de Pablo Sarasate, como compositor y como intérprete, fueron el tema que esta semana presentó don José Navarro Botella, en una charla que fue seguida con interés por la asistencia, cada vez más numerosa, a las reuniones que esta sección del Centro Excursionista Eldense ofrece todos los jueves.

Tras la audición de tres de sus obras más populares, se inició un coloquio. Para contrastar el matiz que cada intérprete pone en las obras de este compositor, tan interesantes bajo un aspecto puramente violinístico, fueron escuchados fragmentos de la misma obra por distintos intérpretes, originándose una amistosa pero animada polémica, en la que tomaron parte varios asistentes.

Muebles Rossi

Depósito de venta de
Colchón FLEX

CENTRAL:

Travesía Zorrilla, 24 - Teléfono 38 07 10

703/...

VALLE DE ELDA

PEDRO LOPEZ ofrece
COLCHONES DE MUELLES
Y DE ESPUMA a mejor precio que nadie. Garantizados
Lláme al 38 18 28 y será bien servido
Amplios descuentos en contado
Largos plazos si lo desea
Independencia, 8 E L D A

Obras municipales para la mejora de la ciudad

EN LOS CENTROS ESCOLARES

Durante las últimas semanas han venido llevándose a cabo importantes reparaciones y mejoras en los edificios de escuelas y colegios nacionales de esta ciudad, cumpliendo el propósito de que sus servicios, aulas y dependencias, se encuentren en el mejor estado posible, a pesar del intenso trabajo a que los someten sus habituales usuarios, los niños.

En el colegio Padre Manjón ha sido instalada la conducción del alcantarillado empalmado hasta la línea principal que pasa por la calle de Cervantes. En el Grupo Virgen de la Salud han sido remozados los servicios y el zócalo de las aulas que se han revocado con cemento, así como en el denominado "Virgen de la Cabeza", en el que los servicios han sido totalmente renovados. Reparaciones de diversa entidad han sido hechas en la mayoría de los restantes colegios que lo precisaban.

UNA NUEVA ACERA

Ha quedado terminada, en toda su longitud, la acera que corre paralela al muro de contención que se construyó en la ladera norte del castillo, frente

al cauce del Vinalopó.

Desde la calle de Pilares, don de se encuentra instalado el Parque de Bomberos, hasta la escalinata que hay frente a la ermita de San Antonio, toda esta línea ha quedado provista de una amplia acera, que era realmente muy necesaria por ser aquella zona de gran tránsito de vehículos.

A continuación se realizarán otras mejoras complementarias como son la instalación de jardincillos, la reparación de la escalinata que conduce a la calle de los Clérigos y algunas otras, con lo que la Avenida de Novo Hamburgo ganará grandemente en prestancia urbanística.

SE URBANIZA UNA ZONA DE LA AVENIDA DE CHAPI

Muy cerca de la Feria del Calzado y al lado de la carretera nacional a Alicante, se extiende un espacio de terreno que a menudo es utilizado para aparcamiento de camiones, autobuses y otros vehículos, prestando especial servicio de aparcamiento en las fechas de celebración de la Feria del Calzado y en la de partidos de fútbol con gran número de seguidores del equipo forastero.

Peró el citado espacio estaba sin el menor cuidado, con piso de tierra, aceras destrozadas

Se necesita una rebajadora Y ALMACENISTAS Buena remuneración

RAZON: PEDRO GARCIA, S. L.

Carretera Alicante, s/n Teléfono 38 08 00

(Autorizado Oficina Colocación. Ref. 205)

692...

y bordillos irregulares, presentando un aspecto poco en consonancia con sus alrededores; por lo que el Municipio eldense acometió la tarea de efectuar una urbanización general de dicha zona, en la que serán colocados algunos jardincillos, amplia zona señalada de aparcamiento, y el arreglo de la acera que ya ha comenzado.

LAS ISLETAS DE LA CRUZ DE LOS CAIDOS

Hace ya casi dos meses que comenzaron las obras de instalación de unas "isletas" divisoras del tráfico en el punto inferior de la Cruz de los Caídos, donde se unen las carreteras de Alicante a Madrid y de Elda a Petrel y al que abocan varias otras calles.

La obra, al parecer simple, se retrasaba en su terminación y habíamos escuchado comentarios a este particular, en el sentido de que realizándose la obra por administración, un retraso en las mismas mayor de lo necesario significaba un perjuicio económico para el Muni-

cipio y por lo tanto para la población.

Puestos al habla con el concejal delegado de Obras, señor Navarro Méndez, nos ha informado de que, efectivamente, se ha producido un retraso en la terminación de estas isletas, originado por la rotura de una pieza de una de las máquinas empleadas en dicha obra —un rodillo vibrador— por lo que ha habido que introducir una espera hasta que se efectúe la reparación una vez se haya reemplazado la pieza rota. Respecto a que esta demora en las obras vaya a significar un mayor coste en las mismas es totalmente inexacto, puesto que los obreros municipales, al no trabajar allí, lo hacen en otro lugar de los tantos que hay en las vías públicas de la ciudad, necesitados de atención. Una vez se dis ponga de la citada máquina, se renovará el ritmo de trabajo interrumpido por esta avería, y en breve plazo estarán las "isletas" al servicio de una mayor fluidez en el tráfico en este punto.

CREBEL, S. A.

INMOBILIARIA - CONSTRUCCION

Comunica a sus clientes y amigos haber cubierto la venta de la totalidad de los pisos en sus edificios de JUAN DE LA CIERVA, MURILLO, AVENIDA, REINA VICTORIA Y AVENIDA NOVO HAMBURGO.

Tiene a disposición del público algunas viviendas en

JUAN DE LA CRUZ

(Comunidad de PROPIETARIOS)

y la segunda fase de NOVO HAMBURGO

Noe complacerá recibirle en nuestras oficinas:

Avenida Reina Victoria, 5-1.º - Teléfono 381653

690 ...

Comisión Municipal Permanente

- Licencias de obras y de instalaciones.
- Contribuciones especiales por pavimentación de varias calles.

Bajo la presidencia del señor Alcalde don Antonio Porta Vera, celebró sesión ordinaria la Comisión Municipal Permanente, adoptándose, entre otros, los siguientes acuerdos:

LICENCIAS DE OBRAS—Fueron concedidas las siguientes:

A doña Celia Giménez García, para aumentar un piso a la casa sita en General Jordana núm. 26.

A don José Fernández Segura, en calle Rey San Fernando 5, para rebajar la acera y el bordillo con el fin de poder guardar y sacar vehículos para el servicio de funeraria, si bien dicho rebaje lo realizará solamente en el ancho de la puerta y su altura quedará a la mitad de la actual.

A don Eugenio Ruedas Re cuenco, en calle Río Júcar 5, para derribar planta baja existente, sin poder hacer otra obra de ninguna clase.

INFORMACION FAVORABLE—Informar favorablemente y remitir a la Comisión Provincial de Servicios Técnicos, para que a su vez

informe en el sentido que crea más conveniente, los siguientes expedientes:

De don Luis Gran Albert, para instalación de un taller de troquelado, en calle Vázquez de Mella núm. 104.

A don Francisco Rodríguez González, para instalación de taller de carpintería, en calle Maestro Serrano 12.

RESOLUCIONES—Vistos los informes favorables emitidos por los técnicos y organismos competentes, se acordó autorizar las siguientes instalaciones:

A don Pedro Constantino Martínez García, para un taller de carpintería metálica, en Avenida Alfonso XIII, debiendo proceder a la insonorización de paredes y techo.

A don Bernardo Orellana Gil, para una fábrica de calzado en calle Murcia 20.

A don Antonio Romero Rico, para una fábrica de calzado en calle Victoria 104.

A don Juan Romero López, para apertura de un establecimiento de venta de muebles, en carretera de la Estación 12.

ALCANTARILLADO—Vista la instancia suscrita por don José Martínez Brotóns y de más vecinos de la calle Río Algar, solicitando la construcción de un ramal de alcantarillado en la citada calle que enlace con el colector de la calle Río Vinalopó, se acordó la construcción de dicho alcantarillado, para lo cual deberá depositar previamente en Arcas municipales, la cantidad de 17.000 pesetas.

AUTOTURISMOS—Se autoriza a don Dionisio Felipe Vidal para prestar los servicios de autoturismo, concediéndole el situado núm. 20, por renuncia de su madre doña Cristina Vidal García, en la parada que en su día se le indicará. Don Dio-

Servicio diario de encargos
ELDA - ALICANTE

Navarro

ELDA

ALICANTE

Gral. Moscardó, 1
Teléfono 38 08 53

Calle Gerona, 21
Teléfono 21 29 25

Lámparas - Vajillas - Cristalerías

Cuanto desee en artículos de regalo, en

Establecimientos CANO

Generalísimo, 9 - ELDA - Teléfono 38 04 72

nisio Vidal destinará a este servicio un coche Seat 1800-D que cumpla con todas las exigencias del Reglamento Nacional de los Servicios Urbanos de Transportes en automóviles ligeros, y no podrá ponerlo en funcionamiento sin comunicar los datos de identificación a este Ayuntamiento, y sin el informe favorable sobre dicho vehículo del Concejal delegado de Tráfico.

AUTORIZACION—Igualmente se acordó autorizar a don Agustín Planelles para situar un anuncio luminoso sobre el kiosco propiedad de don Rafael Rico, ubicado en la confluencia de las calles Queipo de Llano y Martínez Anido, instalar una marquesina en el establecimiento de su propiedad en la Plaza Mártires R. N. S., esquina calle Capitán Aguilar, con un voladizo sobre la Plaza de 1.20 metros, y acceder a lo solicitado por dicho señor con el fin de que se desplace unos metros la señal de parada de taxi que existe en la calle Capitán Aguilar, en la fachada de dicho establecimiento.

CONTRIBUCIONES ESPECIALES—Habiéndose realizado las obras de pavimentación y acerado de las calles Garrido Lestache y Vir-

gen de los Desamparados y de la Plaza de San Pascual, sin que se haya notificado individualmente a los afectados la cantidad que les corresponde abonar en concepto de contribuciones especiales y por dichas obras, se acordó aprobar las relaciones presentadas, con las cuotas individuales que allí figuran y con el resumen general siguiente:

Calle Garrido Lestache
200.625,07

Plaza San Pascual 37.931,21
Calle Virgen de los Desamparados 88.197,25 y cuyo importe total es de 326.753,53 pesetas.

A los contribuyentes que así lo soliciten, se les concederá el aplazamiento en diez mensualidades para hacer este pago, a contar desde la fecha de las correspondientes notificaciones, encargando a la Depositaria Municipal el cobro directo de las citadas contribuciones en la forma que considere más conveniente, pasando al agente ejecutivo los recibos que sean pagados en el período voluntario.

Se vende piso
LLAVE EN MANO
Facilidades

RAZON:
San Quintín, n.º 6, 4.º A
(Junto a «Las Trescientas»)
702/...

SE NECESITA
UNA PICADORA

RAZON:
NOGUERON, S. L.
Capitán Cortés, 38
(Autorizado Of. Colocación. Ref. 216)
700/...



GENERAL
ELECTRICA
ESPAÑOLA

TELEVISOR "PANTALLA NEGRA ANTIRREFLEXIVA"
GRAN GAMA EN TOCADISCOS

Distribuidor autorizado:

SEGISMUNDO FALCÓ

ELDA

Dahellos, 3

22) Eldense, 0 - Novelda, 0

INCIDENCIAS:

Mucho público, buena parte del cual procede de Novelda. Tarde muy apacible. A consecuencia de un choque fortuito con Juan de Dios, resultó lesionado Agüera, que tuvo que ser trasladado a una clínica de Alicante, sin haber recuperado el conocimiento. También fue lesionado Fernando, siendo sustituido.

A pesar de todo ello el partido fue muy correctamente jugado por ambos equipos.

JUICIO TECNICO DEL ENCUENTRO:

Partido bien enfocado por el visitante, que realizó el juego que más le convenia, por lo que se llevó merecidamente uno de los puntos. El Eldense fracasó otra vez como conjunto, careciendo por completo de rematadores, por lo que sus deshilvanados ataques fueron infructuosos. Quizá habría que indicar que Tapia salió a jugar sin estar del todo recuperado, alineándose también Juan de Dios, Aracil y Estrella, desentrenados por haber estado apartados del equipo a

causa de lesiones. Solamente se salvan Echevarría, Alonso y Poceiro. Buena prueba del dominio continuo y gran presión de juego del Eldense es el hecho de haber tirado quince saques de esquina contra el Novelda por solo dos a favor de éste.

ARBITRO:

Señor Hernández Griñán, que no influyó para nada en el resultado y apenas tuvo que intervenir, dada la corrección con que se emplearon ambos contendientes.

ALINEACIONES:

NOVELDA: Llácer; Fernando (Navarro), Carmelo, Quirant; Pina, Agüera (Juan Manuel); Chazarra, Felipe, Asensio, Ramón y Hurtado.

ELDENSE: Alonso (1); Estrella (0), Echevarría (2), Poceiro (1); Puente (0), Tapia (0); Bravo (0), Chuli (0), Juan de Dios (0), Aracil (0), Beato (0). En la continuación, Díaz sustituyó a Chuli y poco después tuvo que ser sustituido Díaz por Mulita. — LORENTE.

Resultados y clasificación

TERCERA DIVISION - GRUPO VI

Imperial, 3; At. Cartagena, 0
Gandia, 2; La Unión, 1
Real Jaén, 2; Linares, 0
Benidorm, 3; Manchego, 3
Adra, 1; At. C. Sotelo, 2

Valdepeñas, 4; Hírturgi, 0
ELDENSE, 0; Novelda, 0
Alcoyano, 2; Hércules, 1
Cartagena, 2; Albacete, 1
Orihuela, 2; R. Granada, 0

	J	G	E	P	F	P	PR
1 Hércules	23	14	7	2	33	9	+ 13
2 Cartagena	23	15	4	4	47	16	+ 12
3 Gandia	23	13	5	5	42	23	+ 7
4 Imperial	23	12	6	5	46	17	+ 6
5 Alcoyano	23	14	2	7	47	29	+ 8
6 Real Jaén	23	12	6	5	31	18	+ 8
7 Linares	23	9	9	5	22	14	+ 8
8 Valdepeñas	23	10	6	7	32	24	+ 4
9 R. Granada	23	10	6	7	26	19	+ 6
10 ELDENSE	22	8	9	5	30	24	+ 1
11 Orihuela	23	8	5	10	31	27	- 3
12 Novelda	23	8	5	10	29	30	- 1
13 La Unión	23	7	8	10	23	27	- 6
14 Albacete	23	8	4	11	24	32	- 2
15 Manchego	22	7	5	10	27	25	- 3
16 Benidorm	23	5	9	9	27	35	- 8
17 At. Calvo Sotelo	23	7	4	12	37	45	- 6
18 At. Cartagena	23	3	6	14	18	45	- 12
19 Hírturgi	23	3	8	17	7	58	- 15
20 Adra	23	1	8	19	11	70	- 17

Para Oficina Exportación de Calzado

se precisa chica

Imprescindible tenga buen pie y calce el n.º 35 1/2 o 36

Para información: Antonio Riquelme

Torres Quevedo, 9 - Teléf. 382307 - ELDA

702/3

Se necesita SEÑORITA para cubrir el puesto de

RECEPCIONISTA

Es necesaria alguna experiencia en trabajos administrativos

Razón: PEDRO GARCIA, S. L. - Fábrica Calzados
Carretera de Alicante, s.n. - Teléfono 38 08 00

703/...

SE ALQUILA LOCAL COMERCIAL

de 100 m², situado en

General Martínez Anido, n.º 40

RAZON: En el mismo lugar - Teléfono 381286

702 3



Tropezón que se da... punto que se pierde.

—0—

Esto de marchar hacia atrás ya lo hacían los cangrejos desde tiempo inmemorial. Yo no me quiero ni acordar de lo que aquí puede pasar si seguimos la marcha atrás.

—0—

El Novelda no hizo méritos para puntuar. En cambio, el Eldense sí que los hizo, y sobrados, para no ganar.

—0—

Cuando dos luchan por conseguir una cosa y uno de ellos se empeña en perder, pierde.

—0—

Con Bravo de extremo y Quirant de defensa marcándolo, Bravo se amansó y Quirant... tan tranquilo.

—0—

Otro chiste malo: Con Bravo, Beato y Díaz de extremos, señores, ¡a qué extremos hemos llegado!

—0—

Los cambios en el Eldense casi siempre son protestados por el público. Y lo malo es que éste lleva razón al protestar, porque casi siempre cuando se retira uno malo sale otro peor.

—0—

A'gunos la tenían tomada con Echevarría. También yo les doy la razón a los que protestaban porque con un solo Echevarría no vamos a ninguna parte: Nos hacen falta lo menos diez.

—0—

Se dice que el punto que se llevó el Novelda fue culpa de la línea de medios azulgrana... Y de los restantes "medianos", ¿no me dicen ustedes nada?

—0—

Hay que decir que Juan de Dios salió sin estar completa

mente curado, lo mismo que Aracil y Tapia, que no estaban en condiciones de rendir, pero, si no salen éstos, ¿quiénes los sustituyen? Hay que meterse en la cabeza que con una plantilla corta y floja no se pueden hacer milagros, mucho menos a estas alturas de la Liga.

—0—

En el momento que escribo estas líneas es a jugando el Deportivo contra el Manchego en Ciudad Real. Si no puntúa allí, ¿en dónde puntuará? Aunque yo espero que sí.

—0—

El domingo, a Alicante, a ver cómo se las da con el Hércules. ¿Qué se perderá? Eso es lo normal y lo lógico. Pero yo siempre he oído hablar de grandes empresas de héroes, de David y Goliat, etc. Perdiendo ya lo tenemos, pero ganarlo no es imposible. ¿Se realizará el prodigio?

—0—

El sábado por la tarde jugamos en Elda el Industrial contra el Rigas de San Vicente. Hay que ir a ayudarles y animarles, que son de Elda.

—0—

Una perspectiva aterradoras: Después de la visita del domingo al Hércules, recibiremos en Elda la del Alcoyano, y después visitaremos al Albacete. ¿No es para ponerle los pelos de punta a un calvo?

—0—

El portero de Elda Industrial, Irribar, ha sido preseleccionado en la Selección Juvenil Regional. Esperamos que se gane el puesto, pues méritos le sobran para ello.

Una prohibición que no se respeta

En la calle de la Independencia, estrecha y de una sola dirección, hay señales de prohibición de entrada a camiones y camionetas. Pero esta señal debe ser de esas «se acatan pero no se cumplen», porque lo cierto es que muy a menudo se meten por dicha calle camiones, que después doblan como pueden por la de Andrés Amado. Llegan junto al Ayuntamiento, cumplen con su cometido y después de hacer maniobra vuelven por donde han venido, infringiendo repetidamente la prohibición.

Pero lo peor del caso no es el incumplimiento de la norma circulatoria. Lo malo es que, por la estrechez de la calle, han de subirse a las aceras, que están hechas una lástima y que, en algunas ocasiones, para poder volver por donde llegaron, producen daños en esquinas o en coches aparcados, como recientemente ocurrió a uno, casi recién comprado, de un industrial de por aquellas calles.

Los vecinos están francamente disgustados por este motivo, ya que a menudo provoca discusiones en plena calle, por una parte, y porque sus aceras están siempre rotas, por otra. Estando tan cerca como está del edificio municipal, parece que una mayor atención a esto, y unas cuantas multas a los camiones que por allí se meten acabarían con el problema.

No le preocupe la instalación de su

LAVADORA SUPERAUTOMÁTICA

Nuestro personal especialista se encarga de albañilería, fontanería e instalación eléctrica

KELVINATOR

ES AHORA MAS BARATO

AMPLIAS Y COMODAS CONDICIONES DE PAGO

Concesionarios oficiales:

Establecimientos DOMENECH

La Asamblea General de Enlaces Sindicales

En el salón de actos de la Casa Sindical se celebró la asamblea general de Enlaces Sindicales bajo la presidencia de don Pedro Castro Martínez como presidente de la Sección Social del Sindicato de la Piel.

Tras detenida deliberación se acordó proponer para el disfrute de las vacaciones anuales reglamentarias las siguientes fechas:

Del 20 de julio al 3 de agosto ambos inclusive; y del 25 al 31 de diciembre, igualmente incluyendo dichas fechas.

Este acuerdo confirma el adoptado por la Permanente y el Pleno de la Sección Social y ahora será propuesto a la Sección Económica para su aprobación, en cu-

yo caso sería presentado a la Delegación de Trabajo para su definitiva sanción. Se pretende que las fechas de disfrute de las vacaciones sean las mismas para toda la provincia, en el sector de la Piel.

En esta reunión se informó de la sentencia dictada por la Magistratura Provincial del Trabajo número 1, de Alicante, sobre la compensación del 5,9 por ciento contenida en el vigente Convenio Colectivo de la Piel, favorablemente a la tesis del obrero demandante y conforme con el dictamen de la Comisión Mixta del Convenio citado.

Igualmente se dio cuenta del estado en que se encuentran los trabajos para la celebración del nuevo Convenio Colectivo Nacional del sector, clausurándose la reunión tras haber respondido la presidencia a algunas preguntas y ruegos de los asistentes.

Un productor eldense elegido vocal de la Comisión del Convenio Colectivo de la Piel

Ha sido designado como vocal de la Comisión Deliberante del Convenio Colectivo Nacional para el sector de la Piel, uno de los doce miembros que representan a la Sección Social nacional, a don Fernando Cabrera Gracia, productor eldense que actualmente ejerce el cargo de vicepresidente de la Sección Social del Sindicato Local de la Piel de Elda.

BANCO DE BILBAO

ELDA

Concurso-oposición para cubrir una plaza ampliable de Ordenanza, masculino

CONDICIONES:

Edad más de 23 y menos de 35 años de edad.

Sueldo de acuerdo con la Reglamentación Nacional de la Banca Privada

Todos los solicitantes deberán presentar partida de nacimiento y dos fotografías tamaño carnet.

A los interesados se les facilitará impreso de solicitud en nuestras oficinas, calle Queipo de Llano, 23 de Elda, quedando cerrado el plazo de admisión el día 10 de marzo del año en curso.

La fecha y lugar de examen serán notificados a cada solicitante en su propio domicilio.

SE ADMITE

Encargada para sección aparato

RAZON: Calle Murcia, 31

(Aut. Oficina Colocación ref.ª 210)

699/...

OIGA... NADA... LO QUE VD. PIDA... EN

Hilaturas TORRES

Hilaturas de Fabra y Coats, Aptan, Torzales, Bobina Dalia, Carretes Cadena, Apliques, Hebillas, Botones, Cintas, Elásticos, Cordones, Estánterías y Casilleros metálicos para patronos.

María Guerrero, 55 - ELDA - Teléfonos 38 01 65 - 38 20 60



MAPFRE

MUTUALIDAD DE SEGUROS

- Automóviles
 - Vida
 - Incendios
 - Maquinaria
 - Accidentes individuales
- Cristales
 - Pedrisco
 - Robo
 - R. Civil General
 - Transportes

Apertura de nuestra nueva Delegación en
ELDA

"Edificio Colón" - Entlo. - Teléfono 083969

Central Alicantina de Crédito, S. A.

Financiación de Automóviles

- Intereses reducidos
- Plazos máximos
- Entradas mínimas
- Tramitación en 48 horas

Pida información: Gratuitamente prepararemos presupuesto para la adquisición de su automóvil nuevo o de segunda mano

Nuevas oficinas en **ELDA:**

"Edificio Colón" - Entresuelo - Teléfono 380969

CINE

España, otra vez

Nacionalidad: Española.
 Director: Jaime Camino. Intérpretes: Mark Stevens, Manue la Vargas, Marianne Koch.

Treinta años después de la guerra civil de 1936, un médico americano que perteneció a las Brigadas Internacionales vuelve a España. El recorrido por los lugares en que vivió durante la lucha le llena de recuerdos. Comprueba el cambio que ha sufrido el país y recuerda un amor de aquella época, al encontrar a una mujer que se parece mucho a la primera y que, en realidad, es hija de ella. Película en la que se mezclan el pasado y el presente del prota

gonista en un plano personal y sentimental.

Turistas y bribones

Nacionalidad: Española.
 Director: Fernando Merino.
 Intérpretes: Arturo Fernández, Sonia Bruno, Antonio Garsa.

Un lujoso hotel de la playa de Sitges sirve de escenario a una comedia en la que un grupo de desenfadados chantajistas trata de explotar a cualquier turista de entre los muchos que en él se hospedan. Los episodios se suceden entre bikinis y lugares turísticos.

El espectáculo "Nace, mora y muere Gustavo Adolfo Bécquer"

Será representado por el "Pequeño Teatro" de Madrid en la Casa Sindical

El próximo martes día 18 y en el salón de actos de la Casa Sindical de esta ciudad, se celebrará una representación del espectáculo «Nace, mora y muere Gustavo Adolfo Bécquer», una biografía escenificada en tres tiempos, presentada por la Compañía «Pequeño Teatro» de Madrid y perteneciente a la promoción de Cultura Popular del Ministerio de Información y Turismo.

En este año de 1970 se conmemora el centenario del célebrísimo poeta de las «Rimas» y van a celebrarse en toda España una serie de actos rememo-

rativos, entre los cuales encontramos muy interesante éste que el próximo martes va a celebrarse en Elda.

MANUEL DUYOS

Materiales de Construcción

LAMBERTO AMAT, 11

664/...

SE PRECISA

Almacenista de 1.^a y Aparadora de 1.^a

CONDICIONES A CONVENIR

Razón: MIGUEL LORENTE HERCE

Calle Infantes, s/n. (detrás de la FERIA)

Teléfono 38 17 20 (Autorizado Oficina Colocación)

702/...

FABRICA DE CALZADO

NECESITA

Dos Aparadoras de 1.^a

RAZON: Virgen de los Desamparados, 27

Teléfono 38 08 24

(Autorizado Oficina Colocación Ref. 150)

698/...

ALCAZAR

Magnífico estreno en color

Carola de día, Carola de noche

por Marisol

Cómo robar un millón y...

AUTORIZADO MAYORES 18 AÑOS

GLORIA

Gran estreno en TODD-AO 70 m/m

ISADORA (Los amores de Isadora)

por Vanessa Redgrave - tecnicolor

Los bandidos

Estreno - por Robert Conrad

AUTORIZADO MAYORES 18 AÑOS

CANTO

Gran programa doble en color

El Oscar

por Stephen Boyal y Elke Sommer

Agente 505, muerte en Beirut

AUTORIZADO MAYORES 18 AÑOS

CAPRI

3 colosales películas

El Oscar

Agente 505, muerte en Beirut

Una trompeta lejana

AUTORIZADO MAYORES 18 AÑOS

Coliseo

3 grandes películas

Carola de día, Carola de noche

Estudio de terror

El solitario pasa al ataque

AUTORIZADO MAYORES 18 AÑOS

Aguado

3 películas en color

Amenaza Black Box

Lord Jim

El terror de las chicas

AUTORIZADO TODOS PUBLICOS

Castelar

Dos grandes películas

Amenaza Black Box

por Craig Hill - Eastmancolor

Lord Jim

por Peter O'Toole

AUTORIZADO TODOS PUBLICOS

Cervantes

Programa en color con el estreno

Turistas y bribones

Arturo Fernández y Sonia Bruno

Riesgos del oficio

en cinemascopio y color

AUTORIZADO MAYORES 18 AÑOS

IDEAL - REX - GOYA

Gran programa doble con el estreno en color

No importa morir

por Tab Hunter y Rosanna Yanny

Relaciones casi públicas

por Manolo Escobar y Conchita Velasco

AUTORIZADO TODOS PUBLICOS

L I S SALA DE ARTE Y ENSAYO

Colosal estreno en eastmancolor

España otra vez

por Mark Stevens y Manuela Vargas

Complementos

AUTORIZADO MAYORES 18 AÑOS

Cine REGIO (Petrel)

Magnífico programa doble con el estreno en color

SUSANA

C. Velasco y Juanjo Menéndez

Asalto al tren de Glasgow

AUTORIZADO MAYORES 18 AÑOS

SE VENDE

NAVE CENTRICA

FACILIDADES DE PAGO

Sin intermediarios

RAZON: Teléfonos 381328 y 382086

694/...

DEMOGRAFIA

Inscripciones realizadas en el Registro Civil de esta ciudad:

NACIMIENTOS:

Día 27 enero 1970.—Doiores, hija de Luis Cerdán Iñiguez y Salud Arenás Tomás.

Día 29.—Tomás Antonio, de Tomás Mira Cardoso y Teresa Figueras Marcos.

Día 31. — Manuel Francisco, de José María Serrano Macías y María Teresa Jaén Mancheño. Pedro Aurelio, de Pedro Evelio Pérez Azorín y Lourdes García Soriano.

Día 1 de febrero. — Dimas, de Nemesio Ramírez Pastor y María Josefa Pérez Gómez. Ramón Javier, de Ramón Pujalte Gómez y Amparo Callado González.

Día 2.—Yolanda del Mar de Juan Pujalte Martínez y Belén Quiles Sánchez. María Josefa, de José Verdú Verdú y Antonia Azorín de la Rosa. José Augusto, de Alfonso Reig Jover y Purificación Gómez del Rey.

Día 3.—José Carlos, de Pedro Gómez Giménez y Josefa Palomares Jorquera.

Día 4.—Manuela, de Antonio Berenguer Gil y María del Carmen Gras Amat.

Día 7.—María de la Soledad, de Francisco Oncina Pina y Francisca Burgos Pérez.

Día 9.—Antonio, de Antonio Navarro Esteban y Juana Gómez Carpio.

DEFUNCIONES

Día 5 febrero.—Gregoria Ana Petra Fernández, de 97 años.

Día 6.—Carmen Fernández Vidal, de 61 años.

Día 7.—Vicente González Cor day, de 63 años.

Día 8. — Josefa Hernández Agrasot, de 76 años.

Día 9.— Encarnación Piqueiras Gómez, de 81 años. José Luis Cremades Alarcón, de 75 años.

RESUMEN

Nacimientos	13
Matrimonios	9
Defunciones	6

Si desea obtener el permiso de conducir en cualquiera de sus categorías

ACUDA A Auto Escuela ROMERO

- Pista de entrenamiento propia según normas reglamentarias
- Horarios especiales para señoritas
- Clases de perfeccionamiento

Visite nuestras instalaciones y convéngase de nuestra eficacia
General Varela, 31 - Teléfono 380961

Se necesita NAVE INDUSTRIAL

en alquiler
con Fuerza Motriz o sin ella

Razón: Teléfono 381298 (Sr. Costa)
701/...

Excmo. Ayuntamiento de Elda CONCURSO

1.º OBJETO: Recogida de basuras y limpieza de la ciudad.

2.º PLAZO DE CONCESION: Diez (10) años.

3.º TIPO DE LICITACION: Cinco millones (5.000.000) de pesetas anuales, a la baja.

4.º FIANZAS: Cien mil (100.000) pesetas para la provisional y el cuatro por ciento (4 por 100) del remate para la definitiva.

5.º PRESENTACION DE PLICAS: Hasta las doce horas del día 13 del próximo mes de marzo, en Secretaría.

6.º APERTURA: El día 14 de marzo, a las doce horas.

7.º PUBLICACION DE LA CONVOCATORIA: Boletines Oficiales del Estado y de la Provincia, de fechas 6 de febrero y 24 de enero, respectivamente.

8.º EXPEDIENTE: Puede examinarse, de 9 a 14 horas, en la Secretaría Municipal.
Elda, 9 de febrero de 1970

EL ALCALDE

Lea y propague VALLE DE ELDA

VENDO Cadena de calzado

50 bandejas

ECONOMICA

Razón: Teléfono 381185
699/...

APARADORAS Casa JUANITO

les comunica que se ha trasladado a GRAL. MONASTERIO, 120 donde les seguirá atendiendo con mejor servicio en la reparación de sus máquinas.

Teléfonos 381973 y 382077

COMPRA Y ALQUILER
DE MAQUINAS

PRIMAVERA PRIMAVERA

en

Modas Ana, S. L.

Queipo de Llano, 26

Señora y Caballero

Visite nuestra

BOUTIQUE

en la planta SOTANO

Moda joven

en

Modas Ana

Dahellos, 3

Niños

Las últimas novedades
de la MODA INFANTIL

Nuestra LINEA JOVEN
hasta los 14 años

La carta arqueológica del valle de Elda

Centro Excursionista Eldense

Viene de la última página

(Viene de la primera página)
que consigue interesar al visitante.

A esta labor realizada se añade ahora otra también muy interesante y en cierto modo complementaria de la anterior. Se trata de la redacción de la «Carta arqueológica del valle de Elda» en la cual se hace una presentación total de los yacimientos de interés arqueológico existentes en el término de Elda, con expresión de los restos hallados, su probable cronología y su lugar de emplazamiento en el valle.

La Carta arqueológica es concisa, ya que no se ha pretendido hacer relación exhaustiva de las características de cada yacimiento, y ocupa apenas unos ocho folios a una cara y un espacio, reservando la expresión más clara a las cuarenta y una fotografías y gráficos que acompañan a la «Carta».

Este trabajo presenta los siguientes yacimientos: Terraza del Pantano, Peñón del Trinitario en el monte Bolón, Cerro de las Sepulturas, Monastil, Agualejos y Torreta, en todos los cuales se han hallado abundantes vestigios del paso de los hombres que en la antigüedad poblaron el valle.

La terraza del Pantano, junto a los muros de éste, aportó enterramientos de la época neolítica o de la piedra pulimentada ya que se hallaron en ellos hachas de estas características.

El Peñón del Trinitario es el máximo santuario del Neolítico en el valle, por la

cantidad de vestigios cerámicos, sílex, enterramientos, piezas de adorno, moletas y otros objetos que se encuentran diseminados por su pronunciada vertiente y en las oquedades allí existentes, utilizadas como albergue por los hombres prehistóricos.

El Cerro de las Sepulturas es prácticamente un gran osario de época indeterminada, donde el que suscribe, junto con otros aficionados, descubrió un enterramiento intacto, de grandes losas, pero sin objeto alguno que pudiera dar a entender la data del mismo. Un corte en el terreno permite apreciar la inmensa cantidad de pequeños huesos humanos mezclados con la tierra que compone el cerro.

El Monastil es, sin duda, el más importante yacimiento arqueológico eldense y estamos seguros de que aún no ha brindado al investigador lo más importante de lo que su subsuelo encierra. Sacadas a luz por los miembros de la citada Sección de Arqueología las viviendas que componían el poblado en lo alto del monte, son innumerables los vestigios hallados, pertenecientes a las culturas neolítica, ibérica, romana y de las que estuvieron relacionadas con éstas. Monedas de diversas cecas hispánicas, cerámica con rica decoración semejante a las de Liria y La Alcudia ilicita, «tierra sigillata» con artísticas figuras en relieve, lucernas, ex votos, armas, cristal, punzones, etc., son los testimonios de las gentes que habitaron este lugar y de la época en que lo hicieron.

portiva, tendrá lugar ese acto anual lleno de solemnidad y compañerismo que consiste en la entrega de los premios correspondientes al pasado año 1969. A dicho acto de entrega de premios han sido invitadas las autoridades locales y personalidades relacionadas con el deporte y con nuestro Centro.

LICENCIAS FEDERATIVAS PARA NADADORES

En Secretaría se recibieron las licencias federativas para los nadadores, las cuales fueron entregadas el pasado domingo al vicepresidente de Deportes y vocal de Natación en Valencia, al finalizar la Asamblea Nacional de Natación. Los interesados pueden pasar por Secretaría de 7 a 9 para solicitarlas.

LEA Y PROPAGUE... "Valle de Elda"

Las Agualejas, junto al cauce del Vinalopó, es un yacimiento poco conocido, descubierta por los miembros de esta Sección, y que ha brindado diversos objetos de origen claramente romano, como monedas de Majencio y Constantino, «terra sigillata», bases de columnas, etc.

Y finalmente, la «Carta arqueológica» presenta el yacimiento de la Torreta, restos de una torre cuadrada de construcción musulmana, probablemente utilizada para cambiar señales con los castillos de Monóvar, Elda, Petrel y Sax, bien visibles los cuatro desde su altura. Su indudable calificación medieval no oscurece el hecho de haberse hallado en su al-

I CAMPEONATO DE FÚTBOL CENTRO EXCURSIONISTA

En la última jornada los resultados obtenidos han sido los siguientes:

Santa Gema, 3; Amistad, 0
Mi Bar Fallero, 2; Amigos, 2
C. Juventud, 0; Ciudad D., 2.
Alonso Guill, 2; Escorial, 1.
Marcha en primer lugar de la tabla clasificatoria el equipo "Jover Muebles", con 17 más 9, seguido de "Mi Bar Fallero", con 14 más 4.

Los partidos a celebrar en la tarde de hoy, sábado, en el campo de la Ciudad Deportiva son los siguientes:

A las 3:15 tarde: At. Eldense-Amigos. A las 4:30: Jover Muebles-Alonso Guill.

Para mañana domingo están previstos los siguientes encuentros:

A las 8:45 de la mañana: Escorial-Mi Bar Fallero.

A las 10: Santa Gema-Calzas de Soro.

A las 11:15, Centro Juventud-Los Sputnik.

rededor la clásica cerámica iberorromana, lo que puede dar a entender que ya en aquellos tiempos servía para el mismo fin que en la Edad Media

El «corpus» gráfico que acompaña a la relación es del mayor interés, tanto por el número de fotografías y dibujos como por la cantidad de objetos que en ellas figuran y la calidad y excelente conservación de los mismos, que comprenden todo el panorama de la arqueología de la zona en sus útiles y herramientas, viéndose en ellas cráneos, sílex, hachas pulimentadas, huesos trabajados, cerámica desde la más tosca con mameles hasta la más rica con sello de alfarero y figuras clásicas, moletas, ánforas, fusayo las, fibulas, cuchillos, lucernas, monedas fenicias romanas e hispánicas y vistas de los lugares donde se han encontrado estos vestigios.

Es realmente, una meritoria labor que esperamos pueda ser editada para que pueda servir de base a la investigación de los citados yacimientos y al conocimiento del pasado histórico y proto histórico del valle de Elda.

Esta «Carta Arqueológica del valle de Elda» fue remitida al Dr. Fletcher Valls, director del Servicio de Investigación Prehistórica de la Diputación de Valencia, el cual ha acusado recibo de la misma, considerándola muy interesante y anunciando que será incluida en el actual tomo del Archivo de Prehistoria Levantina, actualmente en impresión.

A. NAVARRO

Fabricante:

Para "lanzar" sus modelos...

Adornos MODA

primero

Reyes Católicos, 13

Teléfonos: 380038 - 381697

Oficina: 382142

SE ADMITEN

APARADORAS y DOBLILLADORAS para internas

Razón: Calzados MILADY

Donoso Cortés, 9 (detrás de la Cruz de los Caídos)
Teléfono 38 02 95

(Autorizado Oficina Colocación) - Ref. 118)

700/...

Hormas "MANERO"

Hormas de plástico sistema patentado

PERNIPLEX

Pernitos de plástico para el calzado

Jaime Balmes, 14 y Macstro Serrano, 26 - Teléfono 380690

695/... (alt.)

Se venden o se alquilan

BAJO COMERCIAL y ENTRE-PLANTAS COMERCIALES, en el Edificio Vega, Avda. Chapi, 13, frente Edificio Elda

Razón: Dos de Mayo, n.º 47

Teléfono 38 16 37

ELDA

694/...

SE ALQUILAN

MAGNIFICOS LOCALES COMERCIALES

Generalísimo, esquina Maura

RAZON: Teléfonos 38 21 97 y 38 00 20

698/...

Se vende o se alquila

NAVE INDUSTRIAL de 500 metros cuadrados

Con calefacción

RAZON: Teléfonos 38 05 70 y 38 18 86

703/...

SE PRECISA

Encargado de cortado - Cortadores de corte y forros - Aparadoras de 1.^a, Picadora, Zapateros y Almacenista de 1.^a

RAZON: Teléfono 38 08 87

Carretera de Alicante s/n. Finca Sta. Cruz

702/...

Aleluyas Futboleras

HERCULES - ELDENSE

Lo del Novelda sentó a la afición como un tiro; cuando ya se iba subiendo todo quedó en un suspiro.

Y mañana nos espera una buena en Alicante; confiar en sacar allí algo sería confianza bastante.

Contra el Hércules, piensa (mos) que perdemos, por supuesto; será contra el Alcoyano cuando habrá que echar el (resto).

Campeonato Local de Ajedrez

Se celebró la primera eliminatoria del Primer Campeonato de Ajedrez organizado por la Sección «Ruy López» del Centro Excursionista.

Resultaron vencedores en esta eliminatoria Jaime Verdú, Eladio González, Francisco Povedano, Vicente Martí, Antonio Esteve, Francisco Arráez, José Palao, Luis Martínez, José Gil, Tomás Moya, Julio Herrero, Francisco Castelló, Miguel Sempere, Oteló Pérez, Juan Vidal.

Los jugadores eliminados pueden inscribirse en el grupo de repesca.

La segunda eliminatoria se jugará hoy sábado a las 4 de la tarde la primera partida, y la segunda, el domingo, día 15, a las 11 de la mañana, ambas en los locales del Centro Excursionista Eldense. Dichas partidas son las siguientes:

Julio Herrero - Francisco Arráez

José Palao - Luis Martínez

Oteló Pérez - Miguel Sempere

Jaime Verdú - Francisco Castelló

Francisco Povedano - Vicente Martí

José Vidal - Tomás Moya

José Gil - Eladio González

Está exento de esta eliminatoria Antonio Esteve

CURSOS DE FORMACION PARA JOVENES

Esta Sección, haciéndose eco de la idea del Centro de dedicar en el actual año especial atención a la juventud, ha organizado un curso de formación destinado a todos aquellos jóvenes que quieran iniciarse en el Ajedrez, que se celebrará en el local social en fechas próximas.

LA UNION - ORIHUELA

La Unión, con el trece a (cuestas), va a ganar al Orihuela. No resuelve nada en ello mas contenta a su clientela.

LINARES - GANDIA

Nos conviene que el Linares (res) vaya perdiendo partidos y creemos que el Gandia sacará dos positivos.

MANCHEGO - JAEN

Recibe mal enemigo el club de Ciudad Real: si la vista no me falla van a pasarlo muy mal.

CALVO SOTELO - BENIDORM

En el Encaso, con furia reciben al Benidorm; no ganará el visitante, no alimente esta ilusión.

ILITURGI - ADRA

La batalla de colistas va a tener muy poca historia.

El Iliciturgi, seguro, se alzará con la victoria.

NOVELDA - VALDEPEÑAS

Puesto que los de Novelda nos quitaron un puntito, que ganen al Valdepeñas que nos vendría muy bonito.

ALBACETE - ALCOYANO

El Alcoyano, crecido, va a Albacete confiado, mas de allí no sacará mas que un pobre resultado

CARTAGENA - IMPERIAL

Están buenos los murciaños (nos) situados segundo y cuarto mas ganará el Cartagena que de ser segundo está har (to).

RECREATIVO GRANADA - AT. CARTAGENA

Nada tienen que temer los «pequeños» de Granada; los «peques» de Cartagena allí no consiguen nada.

EL DUENDE AZULGRANA

Se vende Local comercial de 100 m.²

en calle General Monasterio (junto a la Feria Calzado)

Razón: Teléfono 38 04 69

703/6

BALONMANO

(17-8) y (17-10) España, en doble confrontación venció a Suiza

El pasado domingo, por celebrarse la doble confrontación España-Suiza, en Santander y Gijón, respectivamente, se suspendieron todos los partidos de Liga Nacional.

Buenos triunfos de la selección española ante un conjunto como el suizo, que, a pesar de estar clasificado para la fase final del Campeonato del Mundo, no es uno de los conjuntos punteros del balonmano europeo, aunque no por ello son menos meritorias las victorias españolas.

En ambos encuentros destacó la buena actuación de Perramón, así como la de Pitiu, que consiguió nada menos que «ocho dianas», demostrando magnífica forma y clase excepcional.

Bien por Pitiu y felicitemos al balonmano español y a todos los componentes de la selección por estos brillantes triunfos.

DERROTAS DEL PIZARRO Y MIS MUCHACHOS

Se jugaron el pasado domingo los encuentros correspondientes a la décimo-segunda jornada del Campeonato Provincial de Primera Categoría, que registraron victorias del S. Salesianos, Obras del Puerto, Crevillente y Club de la Juventud, previstas todas ellas, si exceptuamos la del Crevillente frente al Pizarro, que era neto favorito.

El conjunto eldense, «ahogado» materialmente en un campo de dimensiones mínimas, no acertó a desenvolverse cómoda-

mente. Holgadas las restantes victorias, totalmente normales y triunfo final, casi asegurado ya, para el Club de la Juventud de Petrel, que ha conseguido la suficiente ventaja para no verse en apuros ni inquietado por el resto de los equipos participantes en el torneo.

VICTORIA DEL PIZARRO FEMENINO FRENTE A LAS JAVERIANAS DE ALICANTE

El pasado sábado, en Elda, se enfrentaron los equipos del Pizarro femenino y las Javerianas, de Alicante, venciendo las chicas pizarristas, que tras marcharse al descanso con un tranquilizador 3-1 a su favor, se vieron inquietadas en la segunda parte por una reacción del cuatro alicantino, aunque posteriormente y dirigidas por Reme Saura, en tarde de aciertos, y afianzadas en la seguridad de Angelita en la puerta, se despegasen definitivamente de sus rivales, para conseguir una clara victoria.

A las órdenes del colegiado señor Amat, que tuvo una labor acertada, ésta fue la alineación del PIZARRO: Angelita Botella, Adela Santos, Reme Saura (3), Adelina Galiano (2), Mari Cruz Conejero (1), Carmen Hurtado, Mari Loli Delgado (1), Mari Carmen Collados, Pilar García, Rosarito Verdú, Pepita Montesinos y Filo López.

EL PIZARRO A BARCELONA, PARA ENFRENTARSE AL PICADERO

Esta misma mañana y por carretera, saldrá el Pizarro hacia Barcelona, para enfrentarse al Picadero, equipo revelación de la actual campaña y que tras ascender la última temporada, se encuentra en el tercer lugar de la tabla, tras el Granollers y el At. de Madrid, y que en modo alguno estará dispuesto a perder

EXCLUSIVAS IRUÑA

(Recién inaugurado)

DECORACION

Papeles pintados nacionales y extranjeros

MOQUETAS. Un suelo práctico y decorativo

Hacemos confortable hasta el último rincón de su piso

Edificio SERMAN

General Mola, 8

Se necesita DEPENDIENTA

tan privilegiada posición. De todas formas el Pizarro marcha muy esperanzado y muy animado.

Así pues, suerte y buen viaje. Esperamos y les deseamos que consigan alzarse con la victoria.

Correspondiente al Campeonato Provincial de Primera Categoría, se celebrará mañana domingo, a las 12'30 de la mañana, o en la Pista Polideportiva Municipal, el encuentro PIZARRO-MIS MUCHACHOS, correspondiente a las 13.ª jornada del Campeonato.

Salida del equipo femenino a Elche, para disputar al Medina de aquella ciudad el último encuentro del campeonato provincial. = ALEVIN

PARA SU MUDANZA

dentro y fuera de la población

DIRIJASE A:

Avenida Alfonso XIII, 40
Teléfono 38 049

NECESITAMOS PISO O CHALET

en alquiler sobre 100 m.
cuadrados. Moderno. Sin
amueblar.

Llamadas al teléfono 382203
703/...

EDIFICIO CHAPI, 50

PISOS DE 4 DORMITORIOS DESDE 397.000 PESETAS
EN EL MEJOR SITIO DE ELDA JUNTO A LA FERIA.

AGUA CALIENTE, ASCENSORES DE SUBIDA Y BAJADA, INSTALACION
PARA CALOR NEGRO, TELEFONO INTERIOR, ETC,

Promociona: JUAN MANUEL SALVE - Martínez Anido, 3 - Teléfono 382294 - ELDA

703/...



Centro Excursionista ELDENSE

EL PRESIDENTE LOCAL DE LA "ONCE", SOCIO DE HONOR

Don Pedro Díaz Solera, presidente local de la Organización Nacional de Ciegos, fue designado "Socio de Honor" del Centro en razón a sus méritos, puesto que, pese a su dificultad física, ha tomado parte en muchas ascensiones a cumbres y efectuado marchas con nuestro Centro, asistiendo a actos en el Refugio de San Bernardo, Sierras del Cid, del Carche, etc., lo que demuestra su gran ánimo y voluntad así como su acendrado amor a la montaña.

MARCHA A LA CUMBRE DEL CARCHÉ

Se ha conseguido un buen éxito en la salida de la Sección de Montaña a la cumbre del Carche, tercera del trofeo local y en la que participaron aproximadamente 120 montañeros del Centro.

CICLO DE CONFERENCIAS DE LA SECCION DE ESCALADA

El viernes, día 13, se habrá celebrado la tercera charla del primer ciclo de conferencias de la Sección de Escalada, a cargo del vocal Juan Manuel Maestre, sobre el tema "Conquista

de la montaña". El próximo viernes día 20 y a la misma hora tendrá lugar otra charla, a cargo de nuestro presidente, sobre "Apuntes para la historia del Centro Excursionista Eldense".

I TRAVESIA DE LAS SEIS CUMBRES

La sección de Montaña organiza una nueva marcha que se denominará "I Travesía de las Seis Cumbres" y que recorrerá la zona del "Puig Maigmó" hasta nuestra ciudad; se pondrá un autocar a disposición de los que quieran participar.

IMPOSICION DE LA INSIGNIA DE ORO DE LA FEDERACION PROVINCIAL A DON SANTIAGO CHORRO

Por el Vicepresidente de Deportes del Centro se ha rendido informe sobre la representación que ostentó del Centro en la imposición de la insignia de oro de la Federación provincial al vocal de la Sección de Petanca de este Centro, don Santiago Chorro. Asimismo, de su asistencia, en unión de Vicente Cabanes, vocal de la Sección de Natación, a la Asamblea Regional de la Federación Valenciana y del cambio de impresiones que sostuvieron con el presidente de dicha Federación señor Sagreras, con el que trataron de la posible presencia del mismo en el acto de la inauguración oficial de nuestras piscinas y de la participación en el mismo de destacados nadadores y de la puesta a disposición de los interesados de las licencias federativas.

CENTRO DE LA JUVENTUD

Después de un largo silencio y de haber superado una breve crisis, otra vez comienza a resurgir con fuerza el que podríamos llamar vigésimo-cuarto plan de desarrollo y actividades del Centro. Todo ha sobrevenido como consecuencia de una discutida reunión general en la que se aprobó por unanimidad el nombramiento de nuevos cargos y se adoptaron medidas más reales y que se espera traigan consigo resultados más positivos.

En el tablón de anuncios se informa día a día de todo lo que se hace y se piensa hacer y todo parece demostrar que la sociedad ha vuelto a despertar haciéndose en su seno mil preparativos.

ACTIVIDADES

La palma de ellas se la lleva el deporte, con sus tres equipos de las modalidades de fútbol, balonmano y balón volea (éste femenino, formado por entusiastas chicas que bajo la dirección del preparador Ríos están entrenándose para tomar parte en alguna competición).

CHARLAS

El pasado domingo tuvo lugar una entretenida charla sobre el tema «Trabajo», a cargo del so-

cio Poveda. Se desarrolló después un animado coloquio en el que participaron varios socios. Mañana se celebrará otra charla, sobre el tema «Clasicismo de la juventud».

MUSICA

Fue acogida por todos con gran agrado la puesta a punto de la tan esperada Discoteca, y ha sido, sin duda alguna, uno de los principales motivos que han despertado nuevos ánimos entre los socios. Con gran interés se están desarrollando los «disco-forum» y se tiene el propósito de preparar un ciclo de ellos, en el que se darán a conocer diferentes tipos y temas musicales. El del domingo pasado versó sobre «Los Beatles: su música y su repercusión en el mundo juvenil». La finalidad que se pretende es mostrar las distintas facetas por las que el joven va pasando a lo largo de su vida y nada mejor que conseguirlo con algo que se identifique perfectamente con ellos, en este caso la música.

Así, pues, el Centro está de nuevo en marcha, y sólo le hace falta moverse y no desmayar en su actividad.

ARQUEOLOGIA

En los trabajos de excavación que se vienen realizando por esta Sección en el yacimiento del Monastil, se ha con seguido espléndidos resultados, llegándose a descubrir y limpiar unos seis metros de calle en la zona de edificaciones que recientemente fue puesta al descubierto por estos entusiastas miembros de la Sección de Arqueología.

NUEVA CUOTA DE ENTRADA

Como consecuencia de la elevación del precio de las tarje-

tas de la Federación Nacional de Montañismo a 25 pesetas, la directiva del Centro Excursionista ha acordado que la cuota de entrada de los nuevos socios sea de 50 pesetas para infantiles y femeninos, y de 100 pesetas para los demás, teniendo en cuenta que en dicho importe está incluido el derecho a la citada tarjeta.

MAÑANA, ENTREGA DE PREMIOS POR LAS ACTIVIDADES DE 1970

Mañana, domingo, a las 11 de la mañana y en la Ciudad De-

Termina en la página 13

"VALLE DE ELDA"

Redacción y Administración

Moscardó, 1 - 1.º

Teléfono 38 02 12

Impreso en Suc. de Such, Serra y C.
Alfonso el Sabio, 29 - Alicante

REBAJAS

durante el mes de FEBRERO
compre a

Antonio Rubio Soriano

con el 30 % de DESCUENTO en LAMPARAS,
JUEGOS DE CAFE, COPAS, etc.

Martínez Anido, 9